

มหาวิทยาลัยเทคโนโลยีราชมงคลศรีวิชัย  
จำนวนเรียกนักศึกษาใหม่ วุฒิ ปวช. ปวส. ปีการศึกษา ๒๕๖๓  
คณะกรรมการผู้ทรงคุณวุฒิและเทคโนโลยี

สาขาวิชา	รอบที่ ๑ แบบโควตา									รอบที่ ๒ แบบรับตรง				
	โควตาเรียนดี			โควตากิจกรรม			โควตากิจกรรม			จำนวน	คุณสมบัติ/เกณฑ์การรับ (ตรงกับเล่ม มคอ.๒)			
	จำนวน	ปกติ	สมทบ	จำนวน	ปกติ	สมทบ	จำนวน	ปกติ	สมทบ					
หลักสูตร ๔ ปี														
สาขาวิชาอุตสาหกรรม	๑๕			๔	๐					๐			๑๕	คุณสมบัติ สำเร็จการศึกษา หรือกำลังศึกษาในภาค การศึกษาสุดท้ายระดับประกาศนียบัตร วิชาชีพ(ปวช.) ประเภทวิชาช่างอุตสาหกรรม ทุกสาขา
														เกณฑ์การรับ สอบสัมภาษณ์ และ สอบวัดคุณลักษณะความ เป็นครู
สาขาวิชาวิศวกรรมเมคคาทรอนิกส์	๑๕			๒	๐					๐			๑๕	คุณสมบัติ สำเร็จการศึกษา หรือกำลังศึกษาในภาค การศึกษาสุดท้ายระดับประกาศนียบัตร วิชาชีพ (ปวช.) ประเภทวิชาช่างอุตสาหกรรม ทุกสาขา หรือเทียบเท่า
														เกณฑ์การรับ สอบสัมภาษณ์ และ สอบวัดคุณลักษณะความ เป็นครู
สาขาวิชาไฟฟ้า														
วิชาไฟฟ้ากำลัง	๑๕			๒	๐								๑๕	คุณสมบัติ สำเร็จการศึกษา หรือกำลังศึกษาในภาค การศึกษาสุดท้ายระดับประกาศนียบัตร วิชาชีพ(ปวช.) ประเภทวิชาช่าง อุตสาหกรรมทุกสาขา หรือเทียบเท่า
														เกณฑ์การรับ สอบสัมภาษณ์ และ สอบวัดคุณลักษณะความ เป็นครู
วิชาอิเล็กทรอนิกส์และ โทรคมนาคม	๑๕			๑	๐								๑๕	คุณสมบัติ สำเร็จการศึกษา หรือกำลังศึกษาในภาค การศึกษาสุดท้ายระดับประกาศนียบัตร วิชาชีพ(ปวช.) ประเภทวิชา ช่างอุตสาหกรรมทุก สาขา หรือเทียบเท่า ระดับคะแนนเฉลี่ยไม่ น้อยกว่า ๒.๗๕
														เกณฑ์การรับ สอบสัมภาษณ์ และ สอบวัดคุณลักษณะความ เป็นครู
สาขาวิชาเทคโนโลยีปิโตรเลียม	๒๐			๓	๐					๐			๒๐	คุณสมบัติ เป็นผู้สำเร็จการศึกษา หรือกำลัง ศึกษาในภาคการศึกษา สุดท้ายระดับ ประกาศนียบัตรวิชาชีพ (ปวช.) สาขาวิชา เครื่องกล สาขาวิชา เครื่องกลและซ่อมบำรุง สาขาวิชาช่างยนต์ สาขาวิชาโลหะการ สาขาวิชาไฟฟ้าและ อิเล็กทรอนิกส์ หรือเทียบเท่า
														เกณฑ์การรับ สอบสัมภาษณ์
สาขาวิชาเทคโนโลยีสื่อสารมวลชน	๔๐			๔	๐					๐			๔๐	คุณสมบัติ สำเร็จการศึกษาหรือกำลังศึกษาในภาค การศึกษาสุดท้ายไม่ต่ำกว่าระดับ ประกาศนียบัตรวิชาชีพ(ปวช.) หรือเทียบเท่า ทุกสาขา
														เกณฑ์การรับ สอบสัมภาษณ์



ระเบียบมหาวิทยาลัยเทคโนโลยีราชมงคลศรีวิชัย  
ว่าด้วยการจัดตั้งกองทุนฝึกทักษะนักศึกษาที่ก่อให้เกิดรายได้  
พ.ศ. ๒๕๕๗

โดยเป็นการสมควรกำหนดระเบียบมหาวิทยาลัยเทคโนโลยีราชมงคลศรีวิชัย ว่าด้วยการจัดตั้งกองทุนฝึกทักษะนักศึกษาที่ก่อให้เกิดรายได้ให้เป็นไปด้วยความเรียบร้อย

อาศัยอำนาจตามมาตรา ๑๗ (๒) และ (๑๒) แห่งพระราชบัญญัติมหาวิทยาลัยเทคโนโลยีราชมงคล พ.ศ. ๒๕๔๘ และโดยมติสภามหาวิทยาลัยเทคโนโลยีราชมงคลศรีวิชัย ในคราวประชุมครั้งที่ ๑๑/๒๕๕๗ เมื่อวันที่ ๒๖ ธันวาคม ๒๕๕๗ จึงวางระเบียบไว้ดังนี้

ข้อ ๑ ระเบียบนี้เรียกว่า “ระเบียบมหาวิทยาลัยเทคโนโลยีราชมงคลศรีวิชัย ว่าด้วยการจัดตั้งกองทุนฝึกทักษะนักศึกษาที่ก่อให้เกิดรายได้ พ.ศ. ๒๕๕๗”

ข้อ ๒ ระเบียบนี้ให้ใช้บังคับตั้งแต่วันถัดจากวันประกาศเป็นต้นไป

ข้อ ๓ ในระเบียบนี้

“มหาวิทยาลัย” หมายความว่า มหาวิทยาลัยเทคโนโลยีราชมงคลศรีวิชัย

“คณะกรรมการกองทุน” หมายความว่า คณะกรรมการกองทุนฝึกทักษะนักศึกษาที่ก่อให้เกิดรายได้ของหน่วยงาน

“หน่วยงาน” หมายความว่า คณะ วิทยาลัย หรือหน่วยงานที่เรียกชื่อเป็นอย่างอื่นที่มีฐานะเทียบเท่าคณะที่มีการจัดการเรียนการสอน

“ฝึกทักษะนักศึกษา” หมายความว่า การฝึกปฏิบัตินักศึกษาด้านวิชาชีพที่ก่อให้เกิดรายได้

“หัวหน้าโครงการฝึกทักษะนักศึกษา” หมายความว่า ข้าราชการพลเรือนในสถาบันอุดมศึกษา พนักงานมหาวิทยาลัย พนักงานราชการ และลูกจ้างชั่วคราว สายวิชาการของหน่วยงาน

“กองทุน” หมายความว่า กองทุนสนับสนุนเพื่อดำเนินการในการฝึกปฏิบัตินักศึกษาด้านวิชาชีพที่ก่อให้เกิดรายได้

ข้อ ๔ กองทุนมีวัตถุประสงค์ ดังนี้

๔.๑ สนับสนุนการจัดโครงการฝึกทักษะนักศึกษา

๔.๒ ตอบสนองนโยบายในการผลิตบัณฑิตนักปฏิบัติ

ข้อ ๕ ให้มหาวิทยาลัยแต่งตั้งคณะกรรมการกองทุน ประกอบด้วย

๕.๑ หัวหน้าหน่วยงาน

เป็นประธานกรรมการ

๕.๒ รองหัวหน้าหน่วยงานฝ่ายวิชาการ

เป็นกรรมการ

- |                                  |                         |
|----------------------------------|-------------------------|
| ๕.๓ หัวหน้าสาขา                  | เป็นกรรมการ             |
| ๕.๔ รองหัวหน้าหน่วยงานฝ่ายบริหาร | เป็นกรรมการและเลขานุการ |
| ๕.๕ หัวหน้าสำนักงานหน่วยงาน      | เป็นผู้ช่วยเลขานุการ    |

ข้อ ๖ คณะกรรมการกองทุนมีอำนาจหน้าที่ดังต่อไปนี้

๖.๑ กำหนดหลักเกณฑ์ เงื่อนไข วิธีปฏิบัติ และการดำเนินการเกี่ยวกับการฝึกทักษะนักศึกษา

ให้เป็นไปตามวัตถุประสงค์

๖.๒ ดำเนินการเกี่ยวกับการจัดการรายได้ ทรัพย์สินหรือผลประโยชน์เข้ากองทุน

๖.๓ พิจารณออนุมัติโครงการฝึกทักษะนักศึกษา

๖.๔ ประธานคณะกรรมการกองทุนมีอำนาจอนุมัติเบิกจ่ายเงินจากกองทุนตามมติที่ประชุม

คณะกรรมการกองทุน

๖.๕ กำกับ ติดตาม การดำเนินการเกี่ยวกับโครงการฝึกทักษะนักศึกษา

๖.๖ รายงานผลการดำเนินการของกองทุนต่อมหาวิทยาลัยภายในสามสิบวันหลังสิ้นปี

การศึกษา

ข้อ ๗ เงินรายได้และทรัพย์สินกองทุน ประกอบด้วย

๗.๑ เงินรายได้หน่วยงานที่ได้รับการจัดสรรเข้ากองทุน

๗.๒ เงินหรือทรัพย์สินที่มีผู้มอบให้เพื่อสมทบเข้ากองทุน

๗.๓ รายได้จากผลกำไรที่ได้จากการฝึกทักษะนักศึกษาที่จัดสรรเข้ากองทุน

๗.๔ ผลประโยชน์หรือเงินที่ได้จากดอกผลของกองทุน

ข้อ ๘ ให้หน่วยงานเปิดบัญชีเงินฝากธนาคารเงินนอกงบประมาณประเภทออมทรัพย์เพื่อรับจ่ายเงินกองทุน โดยใช้ชื่อบัญชี กองทุนฝึกทักษะนักศึกษาหน่วยงาน

ข้อ ๙ การอนุมัติการจ่ายเงินกองทุนแก่หัวหน้าโครงการฝึกทักษะนักศึกษาให้เป็นอำนาจหัวหน้าหน่วยงาน

ข้อ ๑๐ ให้หัวหน้าโครงการรายงานผลการดำเนินงานพร้อมแนบเอกสารใบรับรองการจ่ายเงินแก่กองทุน และคืนเงินทุน รวมทั้งกำไรที่จัดสรรคืนสู่กองทุน

ข้อ ๑๑ อัตราค่าตอบแทนการปฏิบัติงานแก่ผู้ร่วมโครงการฝึกทักษะนักศึกษา หลักเกณฑ์และข้อกำหนดอื่นตลอดจนวิธีปฏิบัติต่างๆที่จำเป็นเกี่ยวกับการฝึกทักษะของนักศึกษานอกเหนือจากที่กำหนดไว้ในระเบียบนี้ให้เป็นไปตามประกาศของหน่วยงาน

ข้อ ๑๒ ให้หน่วยงานเก็บรักษาเอกสารเกี่ยวกับการดำเนินโครงการฝึกทักษะนักศึกษา เพื่อรองรับการตรวจสอบ

ข้อ ๑๓ ให้กองทุนหักเงินค่าสาธารณูปโภค เพื่อนำส่งมหาวิทยาลัยร้อยละห้าของงบประมาณโครงการฝึกทักษะนักศึกษาหรือค่าจ้างในการดำเนินการเกี่ยวกับการฝึกทักษะนักศึกษา ทุกครั้งที่มีการอนุมัติโครงการฝึกทักษะนักศึกษา

ข้อ ๑๔ ในกรณีที่ต้องมีการออกใบเสร็จรับเงิน ให้มหาวิทยาลัยออกใบเสร็จรับเงินแทนกองทุนของหน่วยงาน และให้มหาวิทยาลัยโอนเงินเข้าบัญชีเงินฝากของกองทุนหน่วยงานต่อไป

ข้อ ๑๕ ให้หัวหน้าโครงการฝึกทักษะนักศึกษาสามารถจัดหาพัสดุที่ใช้ในโครงการฝึกทักษะนักศึกษา เพื่อความคล่องตัวในการดำเนินการโครงการ การจัดหาพัสดุตามระเบียบนี้ไม่อยู่ภายใต้บังคับระเบียบสำนักนายกรัฐมนตรีว่าด้วยการพัสดุ พ.ศ. ๒๕๓๕ และที่แก้ไขเพิ่มเติม

ข้อ ๑๖ ให้อธิการบดีเป็นผู้รักษาการตามระเบียบนี้ และมีอำนาจตีความวินิจฉัยปัญหาเกี่ยวกับการปฏิบัติตามระเบียบนี้และให้ถือเป็นที่สุด

ประกาศ ณ วันที่ ๒๖ เดือน ธันวาคม พ.ศ. ๒๕๕๗



(ศาสตราจารย์กิตติคุณพิเศษศักดิ์ จันทร์ประทีป)  
นายกสภามหาวิทยาลัยเทคโนโลยีราชมงคลศรีวิชัย





รายงานผลการประเมินการนำองค์ความรู้จากการบริการทางวิชาการไปใช้ประโยชน์  
 และผลการประเมินคุณภาพชีวิตที่ดีขึ้นของ ชุมชน สังคม ในระดับภูมิภาค ภายใต้โครงการบริการวิชาการ  
 โครงการการให้บริการทางวิชาการด้านวิทยาศาสตร์และเทคโนโลยี เพื่อส่งเสริมผลิตภัณฑ์จากชุมชน ปีที่ 2  
 ประจำปีการศึกษา 2561 (1 มิถุนายน 2561 – 31 พฤษภาคม 2562)  
 คณะครุศาสตร์อุตสาหกรรมและเทคโนโลยี มหาวิทยาลัยเทคโนโลยีราชมงคลศรีวิชัย

#### ผลการประเมิน :

ผลการประเมินการนำองค์ความรู้จากการบริการทางวิชาการไปใช้ประโยชน์และผลการประเมิน  
 คุณภาพชีวิตที่ดีขึ้นของ ชุมชน สังคม ในระดับภูมิภาค ภายใต้โครงการบริการวิชาการ โครงการการให้บริการ  
 ทางวิชาการด้านวิทยาศาสตร์และเทคโนโลยี เพื่อส่งเสริมผลิตภัณฑ์จากชุมชน ปีที่ 2 กิจกรรมย่อย  
 ที่ ๕ การเสวนาสารรูปแบบเปลี่ยนเรียนรู้แนวปฏิบัติที่ดีด้านการบริการวิชาการสู่ชุมชน ประจำปีการศึกษา 2561  
 (1 มิถุนายน 2561 – 31 พฤษภาคม 2562) คณะครุศาสตร์อุตสาหกรรมและเทคโนโลยี มหาวิทยาลัย  
 เทคโนโลยีราชมงคลศรีวิชัย โดยทำการเก็บข้อมูล เมื่อวันที่ 8 ตุลาคม 2562 ณ ชุมชน  
 พะตง ตำบลพะตง อำเภอหาดใหญ่ จังหวัดสงขลา ประกอบไปด้วยผลการประเมินฯ จากกิจกรรมเสวนาสาร  
 แบบเปลี่ยนเรียนรู้แนวปฏิบัติที่ดีด้านการบริการวิชาการสู่ชุมชน ดังนี้

1. เสวนาสารรูปแบบเปลี่ยนเรียนรู้แนวปฏิบัติที่ดี การพัฒนาเครื่องบรรจุไวน์และน้ำมัลเบอร์รี่  
 โดย ผศ.วิมล บุญรอด
2. เสวนาสารรูปแบบเปลี่ยนเรียนรู้แนวปฏิบัติที่ดี การออกแบบและสร้างระบบหม้อต้ม  
 มัลเบอร์รี่อเนกประสงค์ โดย นางสาวฤทัย ประทุมทอง
3. เสวนาสารรูปแบบเปลี่ยนเรียนรู้แนวปฏิบัติที่ดี การพัฒนาเครื่องกวนแยมมัลเบอร์รี่  
 โดย นางสาวนุชจิเรศ แก้วสกุล
4. เสวนาสารรูปแบบเปลี่ยนเรียนรู้แนวปฏิบัติที่ดี การพัฒนาเครื่องอบลมร้อนสำหรับ  
 ผลิตภัณฑ์ในชุมชนพะตง โดย นายจรัญ ธรรมใจ

ทั้งนี้ การประเมินการนำองค์ความรู้จากการบริการทางวิชาการไปใช้ประโยชน์และผลการประเมิน  
 คุณภาพชีวิตที่ดีขึ้นของ ชุมชน สังคม ในระดับภูมิภาค ภายใต้โครงการบริการวิชาการ มีการกำหนดตัวชี้วัด  
 ระดับแผน ระบุในแผนการบริการวิชาการและแผนการใช้ประโยชน์ ประจำปีการศึกษา 2561 กำหนดค่า  
 เป้าหมายที่ร้อยละ 85.00

กลุ่มตัวอย่างในการเก็บรวบรวมข้อมูลประกอบไปด้วย ผู้แทนและผู้นำชุมชนที่เข้าร่วมกิจกรรมเสวนาสรุปลงแลกเปลี่ยนเรียนรู้แนวปฏิบัติที่ดีด้านการบริการวิชาการสู่ชุมชน เมื่อวันที่ 8 ตุลาคม 2562 ณ ชุมชนพะตง ตำบลพะตง อำเภอหาดใหญ่ จังหวัดสงขลา จำนวน 8 คน โดยผลการประเมินการนำองค์ความรู้จากการบริการทางวิชาการไปใช้ประโยชน์และผลการประเมินคุณภาพชีวิตที่ดีขึ้นของ ชุมชน สังคม ในระดับภูมิภาค ภายใต้โครงการบริการวิชาการ โครงการการให้บริการทางวิชาการด้านวิทยาศาสตร์และเทคโนโลยี เพื่อส่งเสริมผลิตภัณฑ์จากชุมชน ปีที่ 2 ประจำปีการศึกษา 2561 พบว่า มีผลการประเมินจำนวน 786.00 คะแนน จากคะแนนเต็ม 880.00 คะแนน คิดเป็นร้อยละ 89.32 ของจำนวนคะแนนเต็ม บรรลุค่าเป้าหมายที่กำหนดไว้ที่ร้อยละ 85.00

### ตารางที่ 1

ตารางที่ 1 ตารางสรุปผลการประเมินการนำองค์ความรู้จากการบริการทางวิชาการไปใช้ประโยชน์และผลการประเมินคุณภาพชีวิตที่ดีขึ้นของ ชุมชน สังคม ในระดับภูมิภาค ภายใต้โครงการบริการวิชาการ

ข้อมูลสรุป	ผลการประเมิน
ผลคะแนนการประเมิน	786.00 คะแนน
จำนวนคะแนนเต็ม	880.00 คะแนน
คิดเป็นร้อยละ	ร้อยละ 89.32
ร้อยละค่าเป้าหมายที่กำหนดตามแผน	ร้อยละ 85.00
<input checked="" type="checkbox"/> บรรลุค่าเป้าหมาย <input type="checkbox"/> ไม่บรรลุค่าเป้าหมาย	

โดยผลการประเมินฯ ประกอบไปด้วยประเด็นในการประเมิน 2 ด้าน ได้แก่ 1) ด้านการนำองค์ความรู้ไปใช้ประโยชน์และระยะเวลาการนำไปใช้ประโยชน์ และ 2) ด้านการนำองค์ความรู้ที่ได้ไปใช้ประโยชน์พัฒนาคุณภาพชีวิต รายละเอียดดังนี้

1. ด้านการนำองค์ความรู้ไปใช้ประโยชน์และระยะเวลาการนำไปใช้ประโยชน์ ประกอบไปด้วย 4 ประเด็นย่อยในการประเมิน ดังนี้

1.1 ประเด็น การนำความรู้ที่ได้รับไปใช้ประโยชน์ ผู้ประเมินฯ ตอบหัวข้อ “เสริมสร้างอาชีพและพัฒนาอาชีพ” มากที่สุด จำนวน 8 คน คิดเป็นร้อยละ 100 ของจำนวนผู้ตอบแบบประเมินทั้งหมด

1.2 ประเด็น ความรู้ที่ได้รับสามารถนำไปใช้ประโยชน์ได้เมื่อใด ผู้ประเมินฯ ตอบหัวข้อ “หลังการอบรมทันที” มากที่สุด จำนวน 6 คน คิดเป็นร้อยละ 75.00 รองลงมา ผู้ประเมินฯ ตอบหัวข้อ “หลังการอบรมภายใน 1 เดือน” จำนวน 2 คน คิดเป็นร้อยละ 25.00 ของจำนวนผู้ตอบแบบประเมินทั้งหมด

1.3 ประเด็น ระยะเวลาที่สามารถใช้ประโยชน์ ผู้ประเมินฯ ตอบหัวข้อ “1 ปีขึ้นไป” มากที่สุด จำนวน 8 คน คิดเป็นร้อยละ 100 ของจำนวนผู้ตอบแบบประเมินทั้งหมด

1.4 ประเด็น **คุณค่าจากการบริการทางวิชาการ** ผู้ประเมินฯ ตอบหัวข้อ “เสริมสร้างคุณภาพชีวิตที่ดีขึ้น” มากที่สุด จำนวน 4 คน คิดเป็นร้อยละ 50.00 รองลงมา ผู้ประเมินฯ ตอบหัวข้อ “เสริมสร้างกำลังใจให้แก่คนในชุมชน” จำนวน 2 คน คิดเป็นร้อยละ 25.00 และ หัวข้อ “สร้างความสัมพันธ์อันดีกับมหาวิทยาลัย” จำนวน 2 คน คิดเป็นร้อยละ 25.00 ของจำนวนผู้ตอบแบบประเมินทั้งหมด ตามลำดับ

## ตารางที่ 2

ตารางที่ 2 ตารางแสดงผลการประเมินฯ ด้านการนำองค์ความรู้ไปใช้ประโยชน์และระยะเวลาการนำไปใช้ประโยชน์ และประเด็นย่อย

ประเด็นในการประเมิน	จำนวนผู้ตอบ	คิดเป็นร้อยละ
<b>1.1 การนำความรู้ที่ได้รับไปใช้ประโยชน์</b>		
เสริมสร้างองค์ความรู้ใหม่แก่ตนเอง	0.00	0.00
ถ่ายทอดเทคโนโลยีแก่ผู้อื่น	0.00	0.00
บริการให้คำปรึกษาแก่บุคคลทั่วไป	0.00	0.00
เสริมสร้างอาชีพและพัฒนาอาชีพ	8.00	100
ใช้ในชีวิตประจำวัน	0.00	0.00
<b>รวม</b>	<b>8.00</b>	<b>100</b>
<b>1.2 ความรู้ที่ได้รับสามารถนำไปใช้ประโยชน์ได้เมื่อใด</b>		
หลังการอบรมทันที	6.00	75.00
หลังการอบรมภายใน 1 เดือน	2.00	25.00
หลังการอบรมภายใน 3 เดือน	0.00	0.00
หลังการอบรมภายใน 6 เดือน	0.00	0.00
<b>รวม</b>	<b>8.00</b>	<b>100</b>
<b>1.3 ระยะเวลาที่สามารถใช้ประโยชน์</b>		
ไม่เกิน 1 เดือน	0.00	0.00
2 - 6 เดือน	0.00	0.00
7 - 12 เดือน	0.00	0.00
1 ปี ขึ้นไป	8.00	100
<b>รวม</b>	<b>8.00</b>	<b>100</b>
<b>1.4 การสร้างคุณค่าจากการบริการทางวิชาการ</b>		
สร้างความสัมพันธ์อันดีกับมหาวิทยาลัย	2.00	25.00
สร้างความสัมพันธ์อันดีกับคนในชุมชน	0.00	0.00
เสริมสร้างกำลังใจให้แก่คนในชุมชน	2.00	25.00
ลดปัญหาอาชญากรรม	0.00	0.00
เสริมสร้างคุณภาพชีวิตที่ดีขึ้น	4.00	50.00
<b>รวม</b>	<b>8.00</b>	<b>100</b>



2. ด้านการนำองค์ความรู้ที่ได้ไปใช้ประโยชน์พัฒนาคุณภาพชีวิต มีผลการประเมิน จำนวน 786.00 คะแนน จากคะแนนเต็ม 880.00 คะแนน คิดเป็นร้อยละ 89.32 ของจำนวนคะแนนเต็ม บรรลุค่าเป้าหมายที่กำหนดไว้ที่ร้อยละ 85.00 ประกอบไปด้วย 5 ประเด็นในการประเมิน ดังนี้

2.1 การนำองค์ความรู้ที่ได้ไปใช้ประโยชน์พัฒนาคุณภาพชีวิต : ด้านการทำงาน มีผลการประเมิน จำนวน 182.00 คะแนน จากคะแนนเต็ม 200.00 คะแนน คิดเป็นร้อยละ 91.00 ของจำนวนคะแนนเต็ม

โดยหากพิจารณารายประเด็นย่อย พบว่า ผู้ประเมินฯ มีความพึงพอใจด้านสามารถนำความรู้ที่ได้ไปสร้างอาชีพเสริม มากที่สุด จำนวน 39.00 คะแนน จากคะแนนเต็ม 40.00 คะแนน คิดเป็นร้อยละ 97.50 รองลงมาคือ ด้านความรู้ที่ได้รับไปพัฒนาให้เกิดองค์ความรู้ใหม่และขยายผลเป็นอาชีพได้ ด้านความรู้ที่ได้รับทำให้คุณภาพชีวิตด้านการทำงานดีขึ้น จำนวน 37.00 คะแนน จากคะแนนเต็ม 40.00 คะแนน คิดเป็นร้อยละ 92.50 ด้านความรู้ที่ได้รับทำให้ท่านมีกำลังใจในการทำกิจกรรมต่างๆ ในชีวิตประจำวัน จำนวน 35.00 คะแนน จากคะแนนเต็ม 40.00 คะแนน คิดเป็นร้อยละ 87.50 และ ด้านสามารถนำความรู้ที่ได้รับไปจัดกิจกรรมถ่ายทอดให้แก่ผู้อื่นได้ จำนวน 34.00 คะแนน จากคะแนนเต็ม 40.00 คะแนน คิดเป็นร้อยละ 85.00 ของจำนวนคะแนนเต็ม ตามลำดับ

### ดังตารางที่ 3

ตารางที่ 3 ตารางแสดงผลการประเมินฯ การนำองค์ความรู้ที่ได้ไปใช้ประโยชน์พัฒนาคุณภาพชีวิต : ด้านการทำงาน และประเด็นย่อย

ประเด็นการประเมิน / ประเด็นย่อย	คะแนนที่ได้	คะแนนเต็ม	คิดเป็นร้อยละ
การนำองค์ความรู้ที่ได้ไปใช้ประโยชน์พัฒนาคุณภาพชีวิต : ด้านการทำงาน	182.00	200.00	91.00
ด้านสามารถนำความรู้ที่ได้ไปสร้างอาชีพเสริม	39.00	40.00	97.50
ด้านความรู้ที่ได้รับไปพัฒนาให้เกิดองค์ความรู้ใหม่และขยายผลเป็นอาชีพได้	37.00	40.00	92.50
ด้านความรู้ที่ได้รับทำให้คุณภาพชีวิตด้านการทำงานดีขึ้น	37.00	40.00	92.50
ด้านความรู้ที่ได้รับทำให้ท่านมีกำลังใจในการทำกิจกรรมต่างๆ ในชีวิตประจำวัน	35.00	40.00	87.50
ด้านสามารถนำความรู้ที่ได้รับไปจัดกิจกรรมถ่ายทอดให้แก่ผู้อื่นได้	34.00	40.00	85.00

2.2 การนำองค์ความรู้ที่ได้ไปใช้ประโยชน์พัฒนาคุณภาพชีวิต : ด้านครอบครัว มีผลการประเมิน จำนวน 182.00 คะแนน จากคะแนนเต็ม 200.00 คะแนน คิดเป็นร้อยละ 91.00 ของจำนวนคะแนนเต็ม

โดยหากพิจารณารายประเด็นย่อย พบว่า ผู้ประเมินฯ มีความพึงพอใจด้านความรู้ที่ได้รับทำให้ครอบครัวมีความสุขเพิ่มมากขึ้น ด้านความรู้ที่ได้รับทำให้ท่านมีความสามารถในการควบคุมชีวิตตนเองได้ และ ด้านสามารถนำความรู้ที่ได้ไปสร้างรายได้ให้แก่ครอบครัว มากที่สุด จำนวน 37.00 คะแนน จากคะแนนเต็ม 40.00 คะแนน คิดเป็นร้อยละ 92.50 รองลงมาคือ ด้านความรู้ที่ได้รับทำให้คุณภาพชีวิตด้าน

ครอบครัวดีขึ้น จำนวน 36.00 คะแนน จากคะแนนเต็ม 40.00 คะแนน คิดเป็นร้อยละ 90.00 และ ด้านความรู้ที่ได้รับสามารถดูแลครอบครัวได้โดยไม่ต้องพึ่งพาคนอื่น จำนวน 35.00 คะแนน จากคะแนนเต็ม 40.00 คะแนน คิดเป็นร้อยละ 87.00 ของจำนวนคะแนนเต็ม ตามลำดับ

#### ตารางที่ 4

ตารางที่ 4 ตารางแสดงผลการประเมินฯ การนำองค์ความรู้ที่ได้ไปใช้ประโยชน์พัฒนาคุณภาพชีวิต : ด้านครอบครัว และประเด็นย่อย

ประเด็นการประเมิน / ประเด็นย่อย	คะแนนที่ได้	คะแนนเต็ม	คิดเป็นร้อยละ
การนำองค์ความรู้ที่ได้ไปใช้ประโยชน์พัฒนาคุณภาพชีวิต : ด้านครอบครัว	182.00	200.00	91.00
ด้านความรู้ที่ได้รับทำให้ครอบครัวมีความสุขเพิ่มมากขึ้น	37.00	40.00	92.50
ด้านความรู้ที่ได้รับทำให้ท่านมีความสามารถในการควบคุมชีวิตตนเองได้	37.00	40.00	92.50
ด้านสามารถนำความรู้ที่ได้ไปสร้างรายได้ให้แก่ครอบครัว	37.00	40.00	92.50
ด้านความรู้ที่ได้รับทำให้คุณภาพชีวิตด้านครอบครัวดีขึ้น	36.00	40.00	90.00
ด้านความรู้ที่ได้รับสามารถดูแลครอบครัวได้โดยไม่ต้องพึ่งพาคนอื่น	35.00	40.00	87.00

2.3 การนำองค์ความรู้ที่ได้ไปใช้ประโยชน์พัฒนาคุณภาพชีวิต : ด้านสิ่งแวดล้อม มีผลการประเมิน จำนวน 142.00 คะแนน จากคะแนนเต็ม 160.00 คะแนน คิดเป็นร้อยละ 88.75 ของจำนวนคะแนนเต็ม

โดยหากพิจารณารายประเด็นย่อย พบว่า ผู้ประเมินฯ มีความพึงพอใจด้านความรู้ที่ได้รับทำให้เกิดการใช้ประโยชน์ในทรัพยากรของชุมชนที่มีประสิทธิภาพมากขึ้น ด้านความรู้ที่ได้รับทำให้ตนเองมีประโยชน์ต่อคนอื่น ด้านความรู้ที่ได้รับทำให้คุณภาพชีวิตด้านสิ่งแวดล้อมดีขึ้น มากที่สุด จำนวน 36.00 คะแนน จากคะแนนเต็ม 40.00 คะแนน คิดเป็นร้อยละ 90.00 รองลงมาคือ ด้านสามารถนำความรู้ที่ได้ไปบริหารจัดการวัสดุเหลือใช้ได้ดีขึ้น จำนวน 34.00 คะแนน จากคะแนนเต็ม 40.00 คะแนน คิดเป็นร้อยละ 85.00 ของจำนวนคะแนนเต็ม ตามลำดับ

#### ตารางที่ 5

ตารางที่ 5 ตารางแสดงผลการประเมินฯ การนำองค์ความรู้ที่ได้ไปใช้ประโยชน์พัฒนาคุณภาพชีวิต : ด้านสิ่งแวดล้อม และประเด็นย่อย

ประเด็นการประเมิน / ประเด็นย่อย	คะแนนที่ได้	คะแนนเต็ม	คิดเป็นร้อยละ
การนำองค์ความรู้ที่ได้ไปใช้ประโยชน์พัฒนาคุณภาพชีวิต : ด้านสิ่งแวดล้อม	142.00	160.00	88.75
ด้านความรู้ที่ได้รับทำให้เกิดการใช้ประโยชน์ในทรัพยากรของชุมชนที่มีประสิทธิภาพมากขึ้น	36.00	40.00	90.00
ด้านความรู้ที่ได้รับทำให้ตนเองมีประโยชน์ต่อคนอื่น	36.00	40.00	90.00
ด้านความรู้ที่ได้รับทำให้คุณภาพชีวิตด้านสิ่งแวดล้อมดีขึ้น	36.00	40.00	90.00
ด้านสามารถนำความรู้ที่ได้ไปบริหารจัดการวัสดุเหลือใช้ได้ดีขึ้น	34.00	40.00	85.00

2.4 การนำองค์ความรู้ที่ได้ไปใช้ประโยชน์พัฒนาคุณภาพชีวิต : ด้านสุขภาพและความเครียด มีผลการประเมิน จำนวน 138.00 คะแนน จากคะแนนเต็ม 160.00 คะแนน คิดเป็นร้อยละ 86.25 ของจำนวนคะแนนเต็ม

โดยหากพิจารณารายประเด็นย่อย พบว่า ผู้ประเมินฯ มีความพึงพอใจด้านความรู้ที่ได้รับทำให้ท่านมีความสำเร็จตามเป้าหมายของตนเอง มากที่สุด จำนวน 36.00 คะแนน จากคะแนนเต็ม 40.00 คะแนน คิดเป็นร้อยละ 90.00 รองลงมาคือ ด้านความรู้ที่ได้รับทำให้คุณภาพชีวิตสุขภาพและความเครียดดีขึ้น จำนวน 35.00 คะแนน จากคะแนนเต็ม 40.00 คะแนน คิดเป็นร้อยละ 87.50 ด้านความรู้ที่ได้รับทำให้ท่านได้ทำสิ่งที่เพลิดเพลิน รื่นเริง สนุกสนาน จำนวน 34.00 คะแนน จากคะแนนเต็ม 40.00 คะแนน คิดเป็นร้อยละ 85.00 และ ด้านความรู้ที่ได้รับทำให้ท่านจัดการกับความกังวลใจในชีวิตได้ จำนวน 33.00 คะแนน จากคะแนนเต็ม 40.00 คะแนน คิดเป็นร้อยละ 82.50 ของจำนวนคะแนนเต็ม ตามลำดับ

#### ตารางที่ 6

ตารางที่ 6 ตารางแสดงผลการประเมินฯ การนำองค์ความรู้ที่ได้ไปใช้ประโยชน์พัฒนาคุณภาพชีวิต : ด้านสุขภาพและความเครียด และประเด็นย่อย

ประเด็นการประเมิน / ประเด็นย่อย	คะแนนที่ได้	คะแนนเต็ม	คิดเป็นร้อยละ
การนำองค์ความรู้ที่ได้ไปใช้ประโยชน์พัฒนาคุณภาพชีวิต : ด้านสุขภาพและความเครียด	138.00	160.00	86.25
ด้านความรู้ที่ได้รับทำให้ท่านมีความสำเร็จตามเป้าหมายของท่านเอง	36.00	40.00	90.00
ด้านความรู้ที่ได้รับทำให้คุณภาพชีวิตสุขภาพและความเครียดดีขึ้น	35.00	40.00	87.50
ด้านความรู้ที่ได้รับทำให้ท่านได้ทำสิ่งที่เพลิดเพลิน รื่นเริง สนุกสนาน	34.00	40.00	85.00
ด้านความรู้ที่ได้รับทำให้ท่านจัดการกับความกังวลใจในชีวิตได้	33.00	40.00	82.50

2.5 การนำองค์ความรู้ที่ได้ไปใช้ประโยชน์พัฒนาคุณภาพชีวิต : ด้านชีวิตความเป็นอยู่ในชีวิตประจำวัน มีผลการประเมิน จำนวน 142.00 คะแนน จากคะแนนเต็ม 160.00 คะแนน คิดเป็นร้อยละ 88.75 ของจำนวนคะแนนเต็ม

โดยหากพิจารณารายประเด็นย่อย พบว่า ผู้ประเมินฯ มีความพึงพอใจด้านความรู้ที่ได้รับทำให้มีการแสดงความคิดเห็นและเห็นคุณค่าซึ่งกันและกัน ด้านความรู้ที่ได้รับทำให้มีอาชีพที่มั่นคง มากที่สุด จำนวน 36.00 คะแนน จากคะแนนเต็ม 40.00 คะแนน คิดเป็นร้อยละ 90.00 รองลงมาคือ ด้านความรู้ที่ได้รับทำให้มีการยอมรับความคิดเห็นที่แตกต่างกัน และ ด้านความรู้ที่ได้รับทำให้สามารถหารายได้มาเลี้ยงดูตนเองและ/หรือจุนเจือครอบครัวได้ จำนวน 35.00 คะแนน จากคะแนนเต็ม 40.00 คะแนน คิดเป็นร้อยละ 87.50 ของจำนวนคะแนนเต็ม ตามลำดับ

#### ตารางที่ 7

ตารางที่ 7 ตารางแสดงผลการประเมินฯ การนำองค์ความรู้ที่ได้ไปใช้ประโยชน์พัฒนาคุณภาพชีวิต : ด้านชีวิตความเป็นอยู่ในชีวิตประจำวัน และประเด็นย่อย

ประเด็นการประเมิน / ประเด็นย่อย	คะแนนที่ได้	คะแนนเต็ม	คิดเป็นร้อยละ
การนำองค์ความรู้ที่ได้ไปใช้ประโยชน์พัฒนาคุณภาพชีวิต : ด้านชีวิตความเป็นอยู่ในชีวิตประจำวัน	142.00	160.00	88.75
ด้านความรู้ที่ได้รับทำให้มีการแสดงความชื่นชมและเห็นคุณค่าซึ่งกันและกัน	36.00	40.00	90.00
ด้านความรู้ที่ได้รับทำให้มีอาชีพที่มั่นคง	36.00	40.00	90.00
ด้านความรู้ที่ได้รับทำให้มีการยอมรับความคิดเห็นที่แตกต่างกัน	35.00	40.00	87.50
ด้านความรู้ที่ได้รับทำให้สามารถหารายได้มาเลี้ยงดูตนเองและ/หรือจุนเจือครอบครัวได้	35.00	40.00	87.50

### แผนภูมิที่ 1

แผนภูมิที่ 1 แผนภูมิแสดงผลการประเมินฯ การนำองค์ความรู้ที่ได้ไปใช้ประโยชน์พัฒนาคุณภาพชีวิต

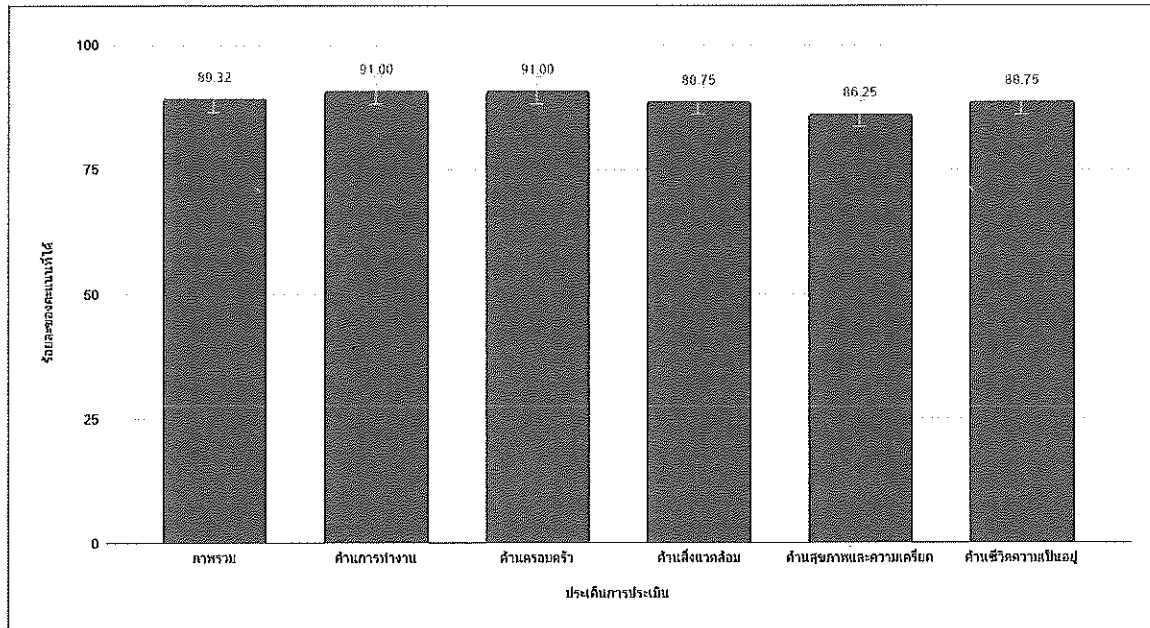

ใบรายชื่อนักศึกษาเข้าห้องสอบ มหาวิทยาลัยเทคโนโลยีราชมงคลศรีวิชัย  
รหัสวิชา 14011101 ชื่อวิชา คุณธรรมและความเป็นครู ผู้สอน อ.ฉวีพีระ หัตถ์ยี่ กลุ่มเรียน 3  
สอบวันที่.....เดือน..... พ.ศ. .... เวลา..... ห้อง.....

ลำดับ	รหัสนักศึกษา	ชื่อ สกุล	ลงคะแนน	ลงชื่อ	หมายเหตุ	สถานะ	ยื่นยันลงทะเบียน
1	162514300001-9	นางสาวกัญญาพัชร ธมยา			ค.มท.11 5 ปี		ลงทะเบียน
2	162514300002-7	นายณรงฤทธิ์ ราชภักดี			ค.มท.11 5 ปี		ลงทะเบียน
3	162514300003-5	นายนพตล นิजर			ค.มท.11 5 ปี		ลงทะเบียน
4	162514300007-6	นายชานน ชูเชิด			ค.มท.11 5 ปี		ลงทะเบียน
5	162514300008-4	นายณัฐพงศ์ คงมาก			ค.มท.11 5 ปี		ลงทะเบียน
6	162514300009-2	นางสาววรรณรษา ภักดี			ค.มท.11 5 ปี		ลงทะเบียน
7	162514300010-0	นางสาวอสมมา อุไรรัตน์			ค.มท.11 5 ปี		ลงทะเบียน
8	162514300011-8	นายณัฐนันท์ ฉิมประเสริฐ			ค.มท.11 5 ปี		ลงทะเบียน
9	162514300012-6	นายดาวูด หวังหล้า			ค.มท.11 5 ปี		ลงทะเบียน
10	162514300013-4	นายทรงพล สิทธิชัย			ค.มท.11 5 ปี		ลงทะเบียน
11	162514300014-2	นายเกรียงไกร ปลอดสกุล			ค.มท.11 5 ปี		ลงทะเบียน
12	162514300015-9	นายกนกเพชร มากรักษ์			ค.มท.11 5 ปี		ลงทะเบียน
13	162514300016-7	นายทวีทรัพย์ เชมรฐศิริ			ค.มท.11 5 ปี		ลงทะเบียน
14	162514300017-5	นายธนธรรม มุสิกะ			ค.มท.11 5 ปี		ลงทะเบียน
15	162514300018-3	นายพลิชฐ์ เจยแก้ว			ค.มท.11 5 ปี		ลงทะเบียน
16	162514300019-1	นายสันติพงศ์ ฉิมบุตร			ค.มท.11 5 ปี		ลงทะเบียน
17	162514300020-9	นายสุทธิมนต์ สุวรรณศิริ			ค.มท.11 5 ปี		ลงทะเบียน
18	162514300021-7	นายเกรียงศักดิ์ ศรีสังข์			ค.มท.11 5 ปี		ลงทะเบียน
19	162514300022-5	นางสาวณัฐริดา คงเกิด			ค.มท.11 5 ปี		ลงทะเบียน
20	162514300023-3	นายภาณุวิทย์ บัวกิ่ง			ค.มท.11 5 ปี		ลงทะเบียน
21	162514300024-1	นายภูมิพัฒน์ ดุษฎี			ค.มท.11 5 ปี		ลงทะเบียน
22	162514300025-8	นายสหชา รัตนารณ			ค.มท.11 5 ปี		ลงทะเบียน
23	162514300026-6	นายสิทธิพงษ์ จิตสุพรรณ			ค.มท.11 5 ปี		ลงทะเบียน
24	162514300027-4	นางสาวนาเดีย หมดศิริ			ค.มท.11 5 ปี		ลงทะเบียน
25	162514300028-2	นางสาวภัทรวดี นวลทอง			ค.มท.11 5 ปี		ลงทะเบียน
26	162514300029-0	นางสาวจิรารัตน์ ไทบุรี			ค.มท.11 5 ปี		ลงทะเบียน
27	162514300030-8	นางสาวริษา พันธนียะ			ค.มท.11 5 ปี		ลงทะเบียน

จำนวนนักศึกษาเข้าสอบ.....

จำนวนนักศึกษาขาดสอบ.....

.....

.....

(.....)

(.....)

กรรมการคุมสอบ

กรรมการคุมสอบ

ใบรายชื่อนักศึกษาเข้าห้องสอบ มหาวิทยาลัยเทคโนโลยีราชมงคลศรีวิชัย  
 รหัสวิชา 14011101 ชื่อวิชา คุณธรรมและความเป็นครู ผู้สอน อ.จารีผะ ทัตย์ กลุ่มเรียน 4  
 สอบวันที่.....เดือน..... พ.ศ. .... เวลา..... ห้อง.....

ลำดับ	รหัสนักศึกษา	ชื่อ สกุล	ลงคะแนน	ลงชื่อ	หมายเหตุ	สถานะ	ยื่นยันลงทะเบียน
1	162514280002-1	นายกฤษณะ ทองพริก			ค.อก.11 5 ปี		ลงทะเบียน
2	162514280003-9	นายกันตภณ ดีหนู			ค.อก.11 5 ปี		ลงทะเบียน
3	162514280004-7	นายรัชชัย สมใจนึก			ค.อก.11 5 ปี		ลงทะเบียน
4	162514280005-4	นายพันธวิศ ขวัญนิมิตร			ค.อก.11 5 ปี		ลงทะเบียน
5	162514280006-2	นายพิทักษ์ชัย ชนะกุล			ค.อก.11 5 ปี		ลงทะเบียน
6	162514280007-0	นายพุทธิพงษ์ อ่อนเหลา			ค.อก.11 5 ปี		ลงทะเบียน
7	162514280008-8	นายภาคภูมิ ศรีจันทร์เพชร			ค.อก.11 5 ปี		ลงทะเบียน
8	162514280010-4	นายศิริพงษ์ บุญญานุกูล			ค.อก.11 5 ปี		ลงทะเบียน
9	162514280011-2	นายสิทธิชัย ภูระหงษ์			ค.อก.11 5 ปี		ลงทะเบียน
10	162514280013-8	นางสาวกนกวรรณ หะยี่			ค.อก.11 5 ปี		ลงทะเบียน
11	162514280014-6	นางสาวกัลยรัตน์ ประทุมทอง			ค.อก.11 5 ปี		ลงทะเบียน
12	162514280015-3	นายกุลศักดิ์ แอ่ย			ค.อก.11 5 ปี		ลงทะเบียน
13	162514280016-1	นางสาวชัญญา คำแก้ว			ค.อก.11 5 ปี		ลงทะเบียน
14	162514280018-7	นายภาณุพงศ์ เปลียนสว่าง			ค.อก.11 5 ปี		ลงทะเบียน
15	162514280019-5	นางสาววโรชา สุขสว่าง			ค.อก.11 5 ปี		ลงทะเบียน
16	162514280020-3	นายอนันต์ชัย เพชรหมณี			ค.อก.11 5 ปี		ลงทะเบียน
17	162514280021-1	นางสาวอารียา หลังยาหน่าย			ค.อก.11 5 ปี		ลงทะเบียน
18	162514280022-9	นายเกียรติ ทิพย์สุวรรณ			ค.อก.11 5 ปี		ลงทะเบียน
19	162514280023-7	นายธนดล แก้วพะวงค์			ค.อก.11 5 ปี		ลงทะเบียน
20	162514280025-2	นายไชยพัฒน์ แก้วมูณี			ค.อก.11 5 ปี		ลงทะเบียน
21	162514280026-0	นายปฏิพัทธ์ เต็งเจียง			ค.อก.11 5 ปี		ลงทะเบียน
22	162514280027-8	นายพงษ์เทพ พุทธสุภะ			ค.อก.11 5 ปี		ลงทะเบียน
23	162514280028-6	นายมุฮัมหมัดอัสมิน แมะอูมา			ค.อก.11 5 ปี		ลงทะเบียน
24	162514280030-2	นางสาวจรรยา จงไกรจักร			ค.อก.11 5 ปี		ลงทะเบียน
25	162514280031-0	นายวรินทร์ คงอิสโร			ค.อก.11 5 ปี		ลงทะเบียน
26	162514280032-8	นายศุทธิเกียรติ แซ่เย่า			ค.อก.11 5 ปี		ลงทะเบียน
27	162514280033-6	นางสาวสุคนธ์ธา เชื้อบ้านเกาะ			ค.อก.11 5 ปี		ลงทะเบียน
28	162514280034-4	นายณัฐดนัย พรหมมา			ค.อก.11 5 ปี		ลงทะเบียน

จำนวนนักศึกษาเข้าสอบ.....

จำนวนนักศึกษาขาดสอบ.....

.....  
 (.....)

.....  
 (.....)

กรรมการคุมสอบ

กรรมการคุมสอบ

## ใบรายชื่อนักศึกษาเข้าห้องสอบ มหาวิทยาลัยเทคโนโลยีราชมงคลศรีวิชัย

รหัสวิชา 14012204 ชื่อวิชา การประกันคุณภาพการศึกษาด้านอาชีวศึกษา ผู้สอน อ.ฉวีพีระ หัตถ์ยี่ กลุ่มเรียน 1

สอบวันที่.....เดือน..... พ.ศ. .... เวลา..... ห้อง.....

ลำดับ	รหัสนักศึกษา	ชื่อ สกุล	ลงคะแนน	ลงชื่อ	หมายเหตุ	สถานะ	ยืนยันลงทะเบียน
1	159514280003-4	นายขจรศักดิ์ มาช่วย			ค.อก.41 5 ปี		ลงทะเบียน
2	159514280004-2	นายจตุพร โปจีน			ค.อก.41 5 ปี		ลงทะเบียน
3	159514280009-1	นายนิกิต นียอ			ค.อก.41 5 ปี		ลงทะเบียน
4	159514280012-5	นางสาวเบญจวรรณ สังฆานาคิน			ค.อก.41 5 ปี		ลงทะเบียน
5	159514280013-3	นางสาวพรนภา มุสิกะสง			ค.อก.41 5 ปี		ลงทะเบียน
6	159514280014-1	นางสาวรสนันท์ ชังเรือง			ค.อก.41 5 ปี		ลงทะเบียน
7	159514280017-4	นายอภิสิทธิ์ ทว่าหล้า			ค.อก.41 5 ปี		ลงทะเบียน
8	159514280020-8	นางสาวกานต์พิชชา วงสวัสดิ์			ค.อก.41 5 ปี		ลงทะเบียน
9	159514280021-6	นางสาวจิตราบุษ ทองใบ			ค.อก.41 5 ปี		ลงทะเบียน
10	159514280025-7	นางสาวตัทธญา ปล่องไหม			ค.อก.41 5 ปี		ลงทะเบียน
11	159514280028-1	นางสาวธมลวรรณ จันทร์คล้าย			ค.อก.41 5 ปี		ลงทะเบียน
12	159514280032-3	นางสาวมิลญา บุญพิชัย			ค.อก.41 5 ปี		ลงทะเบียน
13	159514280035-6	นางสาววิชุดา สนิ			ค.อก.41 5 ปี		ลงทะเบียน
14	159514280036-4	นายวีระพล บุญรัตน์			ค.อก.41 5 ปี		ลงทะเบียน
15	159514280037-2	นางสาวสมฤทัย อินทฤงคาร			ค.อก.41 5 ปี		ลงทะเบียน
16	159514280038-0	นายสัมพันธ์ ศรีราชยา			ค.อก.41 5 ปี		ลงทะเบียน
17	159514280039-8	นางสาวสุดารัตน์ จันทภาโส			ค.อก.41 5 ปี		ลงทะเบียน
18	159514280042-2	นายอัษฎิรย์ เปาะมา			ค.อก.41 5 ปี		ลงทะเบียน
19	159514280044-8	นางสาวเกณิกา พรหมสุข			ค.อก.41 5 ปี		ลงทะเบียน
20	159514280046-3	นางสาวสุนิสา คงพูน			ค.อก.41 5 ปี		ลงทะเบียน
21	159514280047-1	นางสาววิริยา ใจอยู่			ค.อก.41 5 ปี		ลงทะเบียน
22	159514280048-9	นายสหรัฐ จันทไชย			ค.อก.41 5 ปี		ลงทะเบียน
23	159514280049-7	นางสาวอุบลวรรณ สุขสม			ค.อก.41 5 ปี		ลงทะเบียน
24	159514280051-3	นายศุภชัย รักหนู			ค.อก.41 5 ปี		ลงทะเบียน

จำนวนนักศึกษาเข้าสอบ.....

จำนวนนักศึกษาขาดสอบ.....

.....

.....

(.....)

(.....)

กรรมการคุมสอบ

กรรมการคุมสอบ



รายงานผลการบูรณาการการบริการวิชาการกับการเรียนการสอน  
 โครงการการให้บริการทางวิชาการด้านวิทยาศาสตร์และเทคโนโลยี เพื่อส่งเสริมผลิตภัณฑ์จากชุมชน ปีที่ 2  
 ประจำปีการศึกษา 2561 (1 มิถุนายน 2561 – 31 พฤษภาคม 2562)  
 คณะครุศาสตร์อุตสาหกรรมและเทคโนโลยี มหาวิทยาลัยเทคโนโลยีราชมงคลศรีวิชัย

**ผลการบูรณาการ :**

ตามแผนการบริการวิชาการและแผนการใช้ประโยชน์ ประจำปีการศึกษา ๒๕๖๑ (๑ มิถุนายน ๒๕๖๑ – ๓๑ พฤษภาคม ๒๕๖๒) ได้กำหนดตัวชี้วัดระดับแผน ด้านจำนวนโครงการฯ ที่บูรณาการกับการเรียนการสอนและการวิจัย เป้าหมายที่ร้อยละ 80.00 นั้น

ผลการบูรณาการการบริการวิชาการกับการเรียนการสอน โครงการการให้บริการทางวิชาการด้านวิทยาศาสตร์และเทคโนโลยี เพื่อส่งเสริมผลิตภัณฑ์จากชุมชน ปีที่ 2 ประจำปีการศึกษา 2561 (1 มิถุนายน 2561 – 31 พฤษภาคม 2562) คณะครุศาสตร์อุตสาหกรรมและเทคโนโลยี มหาวิทยาลัยเทคโนโลยีราชมงคลศรีวิชัย ในระหว่างวันที่ 22 – 30 พฤษภาคม 2562 ณ ชุมชนพะตง ตำบลพะตง อำเภอหาดใหญ่ จังหวัดสงขลา ประกอบไปด้วยกิจกรรมและโครงการย่อย ดังนี้

1. กิจกรรมย่อยที่ 1 : โครงการออกแบบและสร้างเครื่องบรรจุไวน์และน้ำมัลเบอร์รี่  
 ผู้รับผิดชอบโครงการ : ผศ.วิมล บุญรอด
2. กิจกรรมย่อยที่ 2 : โครงการออกแบบและสร้างระบบหม้อต้มมัลเบอร์รี่อเนกประสงค์  
 ผู้รับผิดชอบโครงการ : นางสาวฤทัย ประทุมทอง
3. กิจกรรมย่อยที่ 3 : โครงการพัฒนาเครื่องกวนแยมมัลเบอร์รี่  
 ผู้รับผิดชอบโครงการ : นางสาวนุชจิเรศ แก้วสกุล
4. กิจกรรมย่อยที่ 4 : โครงการพัฒนาเครื่องอบลมร้อนสำหรับผลิตภัณฑ์ในชุมชนพะตง  
 ผู้รับผิดชอบโครงการ : นายจรัญ ธรรมใจ

โดยมีผลการบูรณาการการบริการวิชาการกับการจัดการเรียนการสอน จำนวน 4 โครงการกิจกรรมย่อย จากจำนวนโครงการกิจกรรมย่อยทั้งหมด 4 โครงการกิจกรรมย่อย คิดเป็นร้อยละ 100 บรรลุค่าเป้าหมายที่กำหนดไว้ที่ร้อยละ 80.00 รายละเอียดดังนี้



โครงการ / กิจกรรม	การบูรณาการและการใช้ประโยชน์
โครงการให้บริการทางวิชาการด้านวิทยาศาสตร์และเทคโนโลยี เพื่อส่งเสริมผลิตภัณฑจากชุมชน ปีที่ 2 ประจำปีการศึกษา 2561	<input checked="" type="checkbox"/> ร้อยละ 100 <input checked="" type="checkbox"/> บรรลุค่าเป้าหมายตามแผนที่ร้อยละ 80.00
<b>กิจกรรมย่อยที่ 1 :</b> - โครงการออกแบบและสร้างเครื่องบรรจุไวน์และน้ำมัลเบอร์รี่	<input checked="" type="checkbox"/> การบูรณาการกับการเรียนการสอน - อาจารย์ผู้สอนสามารถนำองค์ความรู้จากการบริการวิชาการมาใช้ในรายวิชา 14-213-202 คอมพิวเตอร์ช่วยสอนในการออกแบบในหัวข้อ การออกแบบชิ้นงานรูปทรงกระบอก <input checked="" type="checkbox"/> การใช้ประโยชน์ - สมาชิกในชุมชนและอาจารย์สามารถนำความรู้และผลจากการแลกเปลี่ยนเรียนรู้ไปสู่การพัฒนาการทำงานให้มีประสิทธิภาพมากขึ้น - ชุมชนสามารถพึ่งพาตนเองได้อย่างเหมาะสมและมีการพัฒนาเรียนรู้เทคโนโลยีใหม่
<b>กิจกรรมย่อยที่ 2 :</b> - โครงการการออกแบบและสร้างระบบหม้อต้มมัลเบอร์รี่ร้อนนึ่งประสงค์	<input checked="" type="checkbox"/> การบูรณาการกับการเรียนการสอน - ใช้เป็นสื่อการสอนในรายวิชาการวิเคราะห์วงจรไฟฟ้า หัวข้อ : กฎของโอห์ม <input checked="" type="checkbox"/> การใช้ประโยชน์ - สมาชิกในชุมชนและอาจารย์สามารถนำความรู้และผลจากการแลกเปลี่ยนเรียนรู้ไปสู่การพัฒนาการทำงานให้มีประสิทธิภาพมากขึ้น - อาจารย์และสมาชิกในชุมชน นำประสบการณ์จากการให้และรับบริการทางวิชาการไปพัฒนาตนเอง หน่วยงานและชุมชน
<b>กิจกรรมย่อยที่ 3 :</b> - โครงการการพัฒนาเครื่องกวนแยมมัลเบอร์รี่	<input checked="" type="checkbox"/> การบูรณาการกับการเรียนการสอน - นำองค์ความรู้จากการบริการวิชาการมาใช้ในการเรียนการสอนในรายวิชา 14-112-320 นวัตกรรมอิเล็กทรอนิกส์เพื่อชุมชน, 14-114-208 ไมโครคอนโทรลเลอร์ และ 14-110-307 โครงการงานทางอิเล็กทรอนิกส์และโทรคมนาคม <input checked="" type="checkbox"/> การใช้ประโยชน์ - พัฒนาชุมชนให้มีความเข้มแข็งและพัฒนาการประกอบอาชีพ สมาชิกในชุมชนมีรายได้ที่ดีขึ้น
<b>กิจกรรมย่อยที่ 4 :</b> - โครงการการพัฒนาเครื่องอบลมร้อนสำหรับผลิตภัณฑในชุมชนพะตง	<input checked="" type="checkbox"/> การบูรณาการกับการเรียนการสอน - บูรณาการเป็นสื่อการสอนในรายวิชาเครื่องมือวัดและมาตรวิทยา หัวข้อ งานสวมประกอบ <input checked="" type="checkbox"/> การใช้ประโยชน์ - สมาชิกในชุมชนและอาจารย์สามารถนำความรู้และผลจากการแลกเปลี่ยนเรียนรู้ไปสู่การพัฒนาการทำงานให้มีประสิทธิภาพมากขึ้น - อาจารย์และสมาชิกในชุมชน นำประสบการณ์จากการให้และรับบริการทางวิชาการไปพัฒนาตนเอง หน่วยงานและชุมชน

**รายงานสถานะการเงินโครงการบริการวิชาการที่ก่อให้เกิดรายได้**  
**ข้อมูล ณ วันที่ ๒๒ ตุลาคม ๒๕๖๒**

ตามที่ตามที่คณะครุศาสตร์อุตสาหกรรมและเทคโนโลยี ได้รับอนุมัติโครงการบริการวิชาการที่ก่อให้เกิดรายได้ โดยมีรายละเอียดสถานะการเงิน ข้อมูล ณ วันที่ ๒๒ ตุลาคม ๒๕๖๒ ดังนี้

๑. โครงการประเมินผลสัมฤทธิ์การจัดการเรียนการสอนตามแนวทางสะเต็มศึกษาร่วมกับสถานศึกษาสังกัดอาชีวศึกษา (STEM FOR TVET) ภายใต้โครงการ Enjoy Science : สนุกวิทย์ พลังคิด เพื่ออนาคต ปีที่ ๓ ดำเนินโครงการระหว่างเดือนกรกฎาคม - สิงหาคม พ.ศ.๒๕๖๒

รายรับของโครงการ : จำนวน ๑๒๒,๕๐๐.๐๐ บาท (หนึ่งแสนสองหมื่นสองพันสี่ร้อยบาทถ้วน)

แหล่งที่มาของรายรับ : มูลนิธิสถาบันบันคินันแห่งเอเชีย

ประมาณการค่าใช้จ่าย :	จัดสรรเป็นรายได้มหาวิทยาลัย (ร้อยละ ๑๐)	จำนวน ๑๒,๒๕๐.๐๐	บาท
	จัดสรรเป็นรายได้หน่วยงาน (ร้อยละ ๑๐)	จำนวน ๑๒,๒๕๐.๐๐	บาท
	ค่าใช้จ่ายในการดำเนินงานโครงการ (ร้อยละ ๘๐)	จำนวน ๑๐๒,๐๐๐.๐๐	บาท
	รวม	จำนวน ๑๒๗,๕๐๐.๐๐	บาท
		(หนึ่งแสนสองหมื่นเจ็ดพันห้าร้อยบาทถ้วน)	

สถานะการเงิน :	จัดสรรเป็นรายได้มหาวิทยาลัย (ร้อยละ ๑๐)	จำนวน ๙,๒๕๐.๐๐	บาท
	จัดสรรเป็นรายได้หน่วยงาน (ร้อยละ ๑๐)	จำนวน ๙,๒๕๐.๐๐	บาท
	ค่าใช้จ่ายในการดำเนินงานโครงการ (ร้อยละ ๘๐)	จำนวน ๙๓,๐๐๐.๐๐	บาท
	รวม	จำนวน ๑๑๑,๕๐๐.๐๐	บาท
		(เก้าหมื่นสองพันห้าร้อยบาทถ้วน)	
		(ข้อมูล ณ วันที่ ๒๒ ตุลาคม ๒๕๖๒)	

๒. โครงการวิเคราะห์และประเมินผลสัมฤทธิ์การจัดการเรียนการสอนตามแนวทางสะเต็มศึกษาร่วมกับสถานศึกษาสังกัดอาชีวศึกษา (STEM FOR TVET) ภายใต้โครงการ Enjoy Science : สนุกวิทย์ พลังคิด เพื่ออนาคต ดำเนินโครงการระหว่างเดือนสิงหาคม - กันยายน พ.ศ.๒๕๖๒

รายรับของโครงการ : จำนวน ๑๐๗,๕๐๐.๐๐ บาท (หนึ่งแสนเจ็ดพันห้าร้อยบาทถ้วน)

แหล่งที่มาของรายรับ : มูลนิธิสถาบันบันคินันแห่งเอเชีย

ประมาณการค่าใช้จ่าย :	จัดสรรเป็นรายได้มหาวิทยาลัย (ร้อยละ ๑๐)	จำนวน ๑๐,๗๕๐.๐๐	บาท
	จัดสรรเป็นรายได้หน่วยงาน (ร้อยละ ๑๐)	จำนวน ๑๐,๗๕๐.๐๐	บาท
	ค่าใช้จ่ายในการดำเนินงานโครงการ (ร้อยละ ๘๐)	จำนวน ๘๖,๐๐๐.๐๐	บาท
	รวม	จำนวน ๑๐๗,๕๐๐.๐๐	บาท
		(หนึ่งแสนเจ็ดพันห้าร้อยบาทถ้วน)	

สถานะการเงิน :	จัดสรรเป็นรายได้มหาวิทยาลัย (ร้อยละ ๑๐)	จำนวน ๗,๑๒๕.๐๐	บาท
	จัดสรรเป็นรายได้หน่วยงาน (ร้อยละ ๑๐)	จำนวน ๗,๑๒๕.๐๐	บาท
	ค่าใช้จ่ายในการดำเนินงานโครงการ (ร้อยละ ๘๐)	จำนวน ๕๗,๒๕๐.๐๐	บาท
	รวม	จำนวน ๗๑,๕๐๐.๐๐	บาท
		(เจ็ดหมื่นหนึ่งพันสองร้อยห้าสิบบาทถ้วน)	
		(ข้อมูล ณ วันที่ ๒๒ ตุลาคม ๒๕๖๒)	



แผนปฏิบัติการและดำเนินการประกันคุณภาพการศึกษาภายใน ระดับหลักสูตร  
คณะครุศาสตร์อุตสาหกรรมและเทคโนโลยี มหาวิทยาลัยเทคโนโลยีราชมงคลศรีวิชัย  
ประจำปีการศึกษา 2562 (1 มิถุนายน 2562 - 31 พฤษภาคม 2563)

การดำเนินงาน / กิจกรรม	P&A	ปีการศึกษา 2562												ปีการศึกษา 2563				ผู้รับผิดชอบดำเนินการ	ผู้กำกับดำเนินการ	หมายเหตุ
		พ.ศ.2562						พ.ศ.2563						พ.ศ.2563						
		(1)	(2)	(3)	(4)	(5)	(6)	(7)	(8)	(9)	(10)	(11)	(12)	(1)	(2)	(3)	(4)			
		มิ.ย.	ก.ค.	ส.ค.	ก.ย.	ต.ค.	พ.ย.	ธ.ค.	ม.ค.	ก.พ.	มี.ค.	เม.ย.	พ.ค.	มิ.ย.	ก.ค.	ส.ค.	ก.ย.			
<b>1 (DO) : กิจกรรมต่อเนื่องจากการดำเนินการประจำปีการศึกษา 2561 (1 มิถุนายน 2561 - 31 พฤษภาคม 2562)</b>																				
1.1 รับการตรวจประเมินคุณภาพการศึกษาภายใน ระดับหลักสูตร	P	<input type="checkbox"/>	<input checked="" type="checkbox"/>	<input type="checkbox"/>	<input type="checkbox"/>	<input type="checkbox"/>	<input type="checkbox"/>	<input type="checkbox"/>	<input type="checkbox"/>	<input type="checkbox"/>	<input type="checkbox"/>	<input type="checkbox"/>	<input type="checkbox"/>	<input type="checkbox"/>	<input type="checkbox"/>	<input type="checkbox"/>	<input type="checkbox"/>	- คณะกรรมการประกันคุณภาพการศึกษา ระดับหลักสูตร - หัวหน้าหลักสูตรสาขาวิชา - อาจารย์ประจำหลักสูตร	- รองคณบดีฝ่ายวิชาการและวิจัย - หัวหน้าหน่วยประกันคุณภาพ - หน่วยประกันคุณภาพ	
	A	<input type="checkbox"/>	<input checked="" type="checkbox"/>	<input type="checkbox"/>	<input type="checkbox"/>	<input type="checkbox"/>	<input type="checkbox"/>	<input type="checkbox"/>	<input type="checkbox"/>	<input type="checkbox"/>	<input type="checkbox"/>	<input type="checkbox"/>	<input type="checkbox"/>	<input type="checkbox"/>	<input type="checkbox"/>	<input type="checkbox"/>	<input type="checkbox"/>			
1.4 ระดับหลักสูตร รายงานผลการประเมินคุณภาพการศึกษาภายใน (IQA) ของหลักสูตร ผ่านระบบ CHE QA ONLINE	P	<input type="checkbox"/>	<input type="checkbox"/>	<input checked="" type="checkbox"/>	<input checked="" type="checkbox"/>	<input type="checkbox"/>	<input type="checkbox"/>	<input type="checkbox"/>	<input type="checkbox"/>	<input type="checkbox"/>	<input type="checkbox"/>	<input type="checkbox"/>	<input type="checkbox"/>	<input type="checkbox"/>	<input type="checkbox"/>	<input type="checkbox"/>	<input type="checkbox"/>	- คณะกรรมการประกันคุณภาพการศึกษา ระดับหลักสูตร - หัวหน้าหลักสูตรสาขาวิชา - อาจารย์ประจำหลักสูตร	- รองคณบดีฝ่ายวิชาการและวิจัย - หัวหน้าหน่วยประกันคุณภาพ - หน่วยประกันคุณภาพ	
	A	<input type="checkbox"/>	<input type="checkbox"/>	<input checked="" type="checkbox"/>	<input checked="" type="checkbox"/>	<input type="checkbox"/>	<input type="checkbox"/>	<input type="checkbox"/>	<input type="checkbox"/>	<input type="checkbox"/>	<input type="checkbox"/>	<input type="checkbox"/>	<input type="checkbox"/>	<input type="checkbox"/>	<input type="checkbox"/>	<input type="checkbox"/>	<input type="checkbox"/>			
1.5 รายงานผลการประเมินคุณภาพการศึกษาภายใน (IQA) ระดับหลักสูตร ไปยังคณะฯ (หน่วยประกันคุณภาพ) เพื่อรวบรวมข้อมูลจัดทำข้อมูลรายงาน ไปยังมหาวิทยาลัย	P	<input type="checkbox"/>	<input type="checkbox"/>	<input checked="" type="checkbox"/>	<input checked="" type="checkbox"/>	<input type="checkbox"/>	<input type="checkbox"/>	<input type="checkbox"/>	<input type="checkbox"/>	<input type="checkbox"/>	<input type="checkbox"/>	<input type="checkbox"/>	<input type="checkbox"/>	<input type="checkbox"/>	<input type="checkbox"/>	<input type="checkbox"/>	<input type="checkbox"/>	- คณะกรรมการประกันคุณภาพการศึกษา ระดับหลักสูตร - หัวหน้าหลักสูตรสาขาวิชา - อาจารย์ประจำหลักสูตร	- รองคณบดีฝ่ายวิชาการและวิจัย - หัวหน้าหน่วยประกันคุณภาพ - หน่วยประกันคุณภาพ	
	A	<input type="checkbox"/>	<input type="checkbox"/>	<input checked="" type="checkbox"/>	<input checked="" type="checkbox"/>	<input type="checkbox"/>	<input type="checkbox"/>	<input type="checkbox"/>	<input type="checkbox"/>	<input type="checkbox"/>	<input type="checkbox"/>	<input type="checkbox"/>	<input type="checkbox"/>	<input type="checkbox"/>	<input type="checkbox"/>	<input type="checkbox"/>	<input type="checkbox"/>			
<b>2 (PLAN) : การวางแผนการประกันคุณภาพการศึกษาภายใน</b>																				
2.1 รายงานผลการประเมินคุณภาพการศึกษาภายใน ระดับหลักสูตร แก่ที่ประชุมคณะกรรมการบริหารคณะ เพื่อทราบและกำหนดแนวทาง/นโยบายในการดำเนินการปรับปรุงและพัฒนา	P	<input type="checkbox"/>	<input type="checkbox"/>	<input type="checkbox"/>	<input checked="" type="checkbox"/>	<input type="checkbox"/>	<input type="checkbox"/>	<input type="checkbox"/>	<input type="checkbox"/>	<input type="checkbox"/>	<input type="checkbox"/>	<input type="checkbox"/>	<input type="checkbox"/>	<input type="checkbox"/>	<input type="checkbox"/>	<input type="checkbox"/>	<input type="checkbox"/>	- คณะกรรมการประกันคุณภาพการศึกษา ระดับหลักสูตร - หัวหน้าหลักสูตรสาขาวิชา - อาจารย์ประจำหลักสูตร	- รองคณบดีฝ่ายวิชาการและวิจัย - หัวหน้าหน่วยประกันคุณภาพ - หน่วยประกันคุณภาพ	
	A	<input type="checkbox"/>	<input type="checkbox"/>	<input type="checkbox"/>	<input checked="" type="checkbox"/>	<input type="checkbox"/>	<input type="checkbox"/>	<input type="checkbox"/>	<input type="checkbox"/>	<input type="checkbox"/>	<input type="checkbox"/>	<input type="checkbox"/>	<input type="checkbox"/>	<input type="checkbox"/>	<input type="checkbox"/>	<input type="checkbox"/>	<input type="checkbox"/>			
2.2 จัดทำแผนปฏิบัติการและดำเนินการประกันคุณภาพการศึกษาภายใน ประจำปีการศึกษา 2562	P	<input type="checkbox"/>	<input type="checkbox"/>	<input type="checkbox"/>	<input checked="" type="checkbox"/>	<input type="checkbox"/>	<input type="checkbox"/>	<input type="checkbox"/>	<input type="checkbox"/>	<input type="checkbox"/>	<input type="checkbox"/>	<input type="checkbox"/>	<input type="checkbox"/>	<input type="checkbox"/>	<input type="checkbox"/>	<input type="checkbox"/>	<input type="checkbox"/>	- คณะกรรมการประกันคุณภาพการศึกษา ระดับหลักสูตร - หัวหน้าหลักสูตรสาขาวิชา - อาจารย์ประจำหลักสูตร	- รองคณบดีฝ่ายวิชาการและวิจัย - หัวหน้าหน่วยประกันคุณภาพ - หน่วยประกันคุณภาพ	
	A	<input type="checkbox"/>	<input type="checkbox"/>	<input type="checkbox"/>	<input type="checkbox"/>	<input type="checkbox"/>	<input type="checkbox"/>	<input type="checkbox"/>	<input type="checkbox"/>	<input type="checkbox"/>	<input type="checkbox"/>	<input type="checkbox"/>	<input type="checkbox"/>	<input type="checkbox"/>	<input type="checkbox"/>	<input type="checkbox"/>	<input type="checkbox"/>			
2.3 พิจารณานำผลการประเมินคุณภาพการศึกษาภายใน ทุกระดับ มาจัดทำแผนพัฒนาคุณภาพ เพื่อพัฒนา ปรับปรุงการดำเนินงาน และกำหนดส่วนเป้าหมายในการดำเนินงาน ประจำปีการศึกษา 2562	P	<input type="checkbox"/>	<input type="checkbox"/>	<input type="checkbox"/>	<input checked="" type="checkbox"/>	<input type="checkbox"/>	<input type="checkbox"/>	<input type="checkbox"/>	<input type="checkbox"/>	<input type="checkbox"/>	<input type="checkbox"/>	<input type="checkbox"/>	<input type="checkbox"/>	<input type="checkbox"/>	<input type="checkbox"/>	<input type="checkbox"/>	<input type="checkbox"/>	- คณะกรรมการประกันคุณภาพการศึกษา ระดับหลักสูตร - หัวหน้าหลักสูตรสาขาวิชา - อาจารย์ประจำหลักสูตร	- รองคณบดีฝ่ายวิชาการและวิจัย - หัวหน้าหน่วยประกันคุณภาพ - หน่วยประกันคุณภาพ	
	A	<input type="checkbox"/>	<input type="checkbox"/>	<input type="checkbox"/>	<input type="checkbox"/>	<input type="checkbox"/>	<input type="checkbox"/>	<input type="checkbox"/>	<input type="checkbox"/>	<input type="checkbox"/>	<input type="checkbox"/>	<input type="checkbox"/>	<input type="checkbox"/>	<input type="checkbox"/>	<input type="checkbox"/>	<input type="checkbox"/>	<input type="checkbox"/>			
2.4 เสนอแผนพัฒนาคุณภาพและการกำหนดค่าเป้าหมายในการดำเนินงานทุกระดับ ต่อที่ประชุมคณะกรรมการบริหารคณะ	P	<input type="checkbox"/>	<input type="checkbox"/>	<input type="checkbox"/>	<input type="checkbox"/>	<input checked="" type="checkbox"/>	<input type="checkbox"/>	<input type="checkbox"/>	<input type="checkbox"/>	<input type="checkbox"/>	<input type="checkbox"/>	<input type="checkbox"/>	<input type="checkbox"/>	<input type="checkbox"/>	<input type="checkbox"/>	<input type="checkbox"/>	<input type="checkbox"/>	- คณะกรรมการประกันคุณภาพการศึกษา ระดับหลักสูตร - หัวหน้าหลักสูตรสาขาวิชา - อาจารย์ประจำหลักสูตร	- รองคณบดีฝ่ายวิชาการและวิจัย - หัวหน้าหน่วยประกันคุณภาพ - หน่วยประกันคุณภาพ	** เสนอวาระเพื่อพิจารณาที่ประชุมคณะกรรมการบริหารคณะ คราวประชุม วันที่ 25 ตุลาคม 2562
	A	<input type="checkbox"/>	<input type="checkbox"/>	<input type="checkbox"/>	<input type="checkbox"/>	<input type="checkbox"/>	<input type="checkbox"/>	<input type="checkbox"/>	<input type="checkbox"/>	<input type="checkbox"/>	<input type="checkbox"/>	<input type="checkbox"/>	<input type="checkbox"/>	<input type="checkbox"/>	<input type="checkbox"/>	<input type="checkbox"/>	<input type="checkbox"/>			
<b>3 (DO) : การดำเนินงานตามกระบวนการประกันคุณภาพ</b>																				
<b>3.1 การวางระบบและกลไก พัฒนาคานองประกอบ ตัวบ่งชี้ มาตรฐานและประเด็นการประเมิน</b>																				
3.1.1 ทบทวนมองหาคำประกอบและตัวบ่งชี้ ในระดับหลักสูตร ตามมาตรฐาน คู่มือ และ/หรือ วิธีการ ทิมหาวิทยาลัยฯ และ/หรือ หน่วยงานที่เกี่ยวข้องประกาศกำหนด	P	<input type="checkbox"/>	<input type="checkbox"/>	<input type="checkbox"/>	<input checked="" type="checkbox"/>	<input checked="" type="checkbox"/>	<input type="checkbox"/>	<input type="checkbox"/>	<input type="checkbox"/>	<input type="checkbox"/>	<input type="checkbox"/>	<input type="checkbox"/>	<input type="checkbox"/>	<input type="checkbox"/>	<input type="checkbox"/>	<input type="checkbox"/>	<input type="checkbox"/>	- คณะกรรมการประกันคุณภาพการศึกษา ระดับหลักสูตร - หัวหน้าหลักสูตรสาขาวิชา - อาจารย์ประจำหลักสูตร	- รองคณบดีฝ่ายวิชาการและวิจัย - หัวหน้าหน่วยประกันคุณภาพ - หน่วยประกันคุณภาพ	
	A	<input type="checkbox"/>	<input type="checkbox"/>	<input type="checkbox"/>	<input type="checkbox"/>	<input type="checkbox"/>	<input type="checkbox"/>	<input type="checkbox"/>	<input type="checkbox"/>	<input type="checkbox"/>	<input type="checkbox"/>	<input type="checkbox"/>	<input type="checkbox"/>	<input type="checkbox"/>	<input type="checkbox"/>	<input type="checkbox"/>	<input type="checkbox"/>			
3.1.2 ทบทวนการดำเนินการตามระบบและกลไกการประกันคุณภาพการศึกษาภายใน ระดับหลักสูตร	P	<input type="checkbox"/>	<input type="checkbox"/>	<input type="checkbox"/>	<input checked="" type="checkbox"/>	<input checked="" type="checkbox"/>	<input type="checkbox"/>	<input type="checkbox"/>	<input type="checkbox"/>	<input type="checkbox"/>	<input type="checkbox"/>	<input type="checkbox"/>	<input type="checkbox"/>	<input type="checkbox"/>	<input type="checkbox"/>	<input type="checkbox"/>	<input type="checkbox"/>	- คณะกรรมการประกันคุณภาพการศึกษา ระดับหลักสูตร - หัวหน้าหลักสูตรสาขาวิชา - อาจารย์ประจำหลักสูตร	- รองคณบดีฝ่ายวิชาการและวิจัย - หัวหน้าหน่วยประกันคุณภาพ - หน่วยประกันคุณภาพ	
	A	<input type="checkbox"/>	<input type="checkbox"/>	<input type="checkbox"/>	<input type="checkbox"/>	<input type="checkbox"/>	<input type="checkbox"/>	<input type="checkbox"/>	<input type="checkbox"/>	<input type="checkbox"/>	<input type="checkbox"/>	<input type="checkbox"/>	<input type="checkbox"/>	<input type="checkbox"/>	<input type="checkbox"/>	<input type="checkbox"/>	<input type="checkbox"/>			



การดำเนินงาน / กิจกรรม	P&A	ปีการศึกษา 2562												ปีการศึกษา 2563				ผู้รับผิดชอบดำเนินการ	ผู้กำกับดำเนินการ	หมายเหตุ
		พ.ศ.2562						พ.ศ.2563						พ.ศ.2563						
		(1)	(2)	(3)	(4)	(5)	(6)	(7)	(8)	(9)	(10)	(11)	(12)	(1)	(2)	(3)	(4)			
		มิ.ย.	ก.ค.	ส.ค.	ก.ย.	ต.ค.	พ.ย.	ธ.ค.	ม.ค.	ก.พ.	มี.ค.	เม.ย.	พ.ค.	มิ.ย.	ก.ค.	ส.ค.	ก.ย.			
3.1.5 ดำเนินการตามระบบและกลไกการประกันคุณภาพการศึกษากายใน ระดับหลักสูตร / <b>กำกับ ติดตาม รวบรวมและสรุปผลการดำเนินงานความพึงพอใจประกอบและชี้แจงใน ระดับหลักสูตร</b> ประกอบด้วย 1. การกำกับมาตรฐาน 1.1 การบริหารจัดการหลักสูตรตามเกณฑ์มาตรฐานหลักสูตรที่กำหนด โดย สกอ. 2. นวัตกรรม 2.1 คุณภาพบัณฑิตตามกรอบมาตรฐานคุณวุฒิระดับอุดมศึกษาแห่งชาติ 2.2 การดำเนินงานทำหรือผลงานวิจัยของผู้สำเร็จการศึกษา 3. นักศึกษา 3.1 การรับนักศึกษา 3.2 การส่งเสริมและพัฒนา นักศึกษา 3.3 ผลที่เกิดกับนักศึกษา 4. อาจารย์ 4.1 การบริหารและพัฒนาอาจารย์ 4.2 คุณภาพอาจารย์ 4.3 ผลที่เกิดกับอาจารย์ 5. หลักสูตรการเรียนการสอน การประเมินผู้เรียน 5.1 สำระของรายวิชาในหลักสูตร 5.2 การวางระบบผู้สอนและกระบวนการจัดการเรียนการสอน 5.3 การประเมินผู้เรียน 5.4	P	<input checked="" type="checkbox"/>	<input checked="" type="checkbox"/>	<input checked="" type="checkbox"/>	<input checked="" type="checkbox"/>	<input checked="" type="checkbox"/>	<input checked="" type="checkbox"/>	<input checked="" type="checkbox"/>	<input checked="" type="checkbox"/>	<input checked="" type="checkbox"/>	<input checked="" type="checkbox"/>	<input checked="" type="checkbox"/>	<input type="checkbox"/>	<input type="checkbox"/>	<input type="checkbox"/>	<input type="checkbox"/>	- คณะกรรมการประกันคุณภาพการศึกษาระดับหลักสูตร - หัวหน้าหลักสูตรสาขาวิชา - อาจารย์ประจำหลักสูตร	- รองคณบดีฝ่ายวิชาการและวิจัย - หัวหน้าหน่วยประกันคุณภาพ - หน่วยประกันคุณภาพ		
	A	<input type="checkbox"/>	<input type="checkbox"/>	<input type="checkbox"/>	<input type="checkbox"/>	<input type="checkbox"/>	<input type="checkbox"/>	<input type="checkbox"/>	<input type="checkbox"/>	<input type="checkbox"/>	<input type="checkbox"/>	<input type="checkbox"/>	<input type="checkbox"/>	<input type="checkbox"/>	<input type="checkbox"/>	<input type="checkbox"/>				
	P	<input type="checkbox"/>	<input type="checkbox"/>	<input type="checkbox"/>	<input type="checkbox"/>	<input checked="" type="checkbox"/>	<input checked="" type="checkbox"/>	<input type="checkbox"/>	<input type="checkbox"/>	<input type="checkbox"/>	<input type="checkbox"/>	<input type="checkbox"/>	<input type="checkbox"/>	<input type="checkbox"/>	<input type="checkbox"/>	<input type="checkbox"/>				
	A	<input type="checkbox"/>	<input type="checkbox"/>	<input type="checkbox"/>	<input type="checkbox"/>	<input type="checkbox"/>	<input type="checkbox"/>	<input type="checkbox"/>	<input type="checkbox"/>	<input checked="" type="checkbox"/>	<input checked="" type="checkbox"/>	<input type="checkbox"/>	<input type="checkbox"/>	<input type="checkbox"/>	<input type="checkbox"/>	<input type="checkbox"/>				
	P	<input type="checkbox"/>	<input type="checkbox"/>	<input type="checkbox"/>	<input type="checkbox"/>	<input type="checkbox"/>	<input type="checkbox"/>	<input type="checkbox"/>	<input type="checkbox"/>	<input type="checkbox"/>	<input type="checkbox"/>	<input type="checkbox"/>	<input checked="" type="checkbox"/>	<input checked="" type="checkbox"/>	<input type="checkbox"/>	<input type="checkbox"/>				
	A	<input type="checkbox"/>	<input type="checkbox"/>	<input type="checkbox"/>	<input type="checkbox"/>	<input type="checkbox"/>	<input type="checkbox"/>	<input type="checkbox"/>	<input type="checkbox"/>	<input type="checkbox"/>	<input type="checkbox"/>	<input type="checkbox"/>	<input type="checkbox"/>	<input type="checkbox"/>	<input type="checkbox"/>	<input type="checkbox"/>				
	P	<input type="checkbox"/>	<input type="checkbox"/>	<input type="checkbox"/>	<input type="checkbox"/>	<input type="checkbox"/>	<input type="checkbox"/>	<input type="checkbox"/>	<input type="checkbox"/>	<input type="checkbox"/>	<input type="checkbox"/>	<input type="checkbox"/>	<input type="checkbox"/>	<input checked="" type="checkbox"/>	<input checked="" type="checkbox"/>	<input type="checkbox"/>	<input type="checkbox"/>			
	A	<input type="checkbox"/>	<input type="checkbox"/>	<input type="checkbox"/>	<input type="checkbox"/>	<input type="checkbox"/>	<input type="checkbox"/>	<input type="checkbox"/>	<input type="checkbox"/>	<input type="checkbox"/>	<input type="checkbox"/>	<input type="checkbox"/>	<input type="checkbox"/>	<input type="checkbox"/>	<input type="checkbox"/>	<input type="checkbox"/>	<input type="checkbox"/>			
	<b>3.2 พัฒนาศักยภาพงานประกันคุณภาพและบุคลากรที่เกี่ยวข้อง</b>																			
	3.3.1 จัดประชุมคณะกรรมการกำกับติดตามและดำเนินการประกันคุณภาพการศึกษากายใน ระดับหลักสูตร เพื่อทำความเข้าใจในระบบกลไกการประกันคุณภาพ	P	<input type="checkbox"/>	<input type="checkbox"/>	<input checked="" type="checkbox"/>	<input type="checkbox"/>	<input checked="" type="checkbox"/>	<input type="checkbox"/>	<input type="checkbox"/>	<input checked="" type="checkbox"/>	<input type="checkbox"/>	<input checked="" type="checkbox"/>	<input checked="" type="checkbox"/>	<input type="checkbox"/>	<input type="checkbox"/>	<input type="checkbox"/>	<input type="checkbox"/>	- คณะกรรมการประกันคุณภาพการศึกษาระดับหลักสูตร - หัวหน้าหลักสูตรสาขาวิชา	- รองคณบดีฝ่ายวิชาการและวิจัย - หัวหน้าหน่วยประกันคุณภาพ - หน่วยประกันคุณภาพ	
		A	<input type="checkbox"/>	<input type="checkbox"/>	<input type="checkbox"/>	<input type="checkbox"/>	<input type="checkbox"/>	<input type="checkbox"/>	<input type="checkbox"/>	<input type="checkbox"/>	<input type="checkbox"/>	<input type="checkbox"/>	<input type="checkbox"/>	<input type="checkbox"/>	<input type="checkbox"/>	<input type="checkbox"/>	<input type="checkbox"/>			
	<b>4 (CHECK) : การตรวจสอบและประเมินผล</b>																			
4.1 หลักสูตร ดำเนินการจัดทำรายงานการประเมินตนเอง (SAR) ประจำปีการศึกษา 2562	P	<input type="checkbox"/>	<input type="checkbox"/>	<input type="checkbox"/>	<input type="checkbox"/>	<input type="checkbox"/>	<input type="checkbox"/>	<input type="checkbox"/>	<input type="checkbox"/>	<input type="checkbox"/>	<input type="checkbox"/>	<input checked="" type="checkbox"/>	<input checked="" type="checkbox"/>	<input checked="" type="checkbox"/>	<input type="checkbox"/>	<input type="checkbox"/>	- คณะกรรมการประกันคุณภาพการศึกษาระดับหลักสูตร - หัวหน้าหลักสูตรสาขาวิชา	- รองคณบดีฝ่ายวิชาการและวิจัย - หัวหน้าหน่วยประกันคุณภาพ - หน่วยประกันคุณภาพ		
	A	<input type="checkbox"/>	<input type="checkbox"/>	<input type="checkbox"/>	<input type="checkbox"/>	<input type="checkbox"/>	<input type="checkbox"/>	<input type="checkbox"/>	<input type="checkbox"/>	<input type="checkbox"/>	<input type="checkbox"/>	<input type="checkbox"/>	<input type="checkbox"/>	<input type="checkbox"/>	<input type="checkbox"/>	<input type="checkbox"/>				
4.2 ประชุมพิจารณาสรรหา/คัดเลือก ติดตามประเมินงาน คณะกรรมการตรวจประเมินคุณภาพภายใน ประจำปีการศึกษา 2562 และจัดเตรียมการรับการประเมินคุณภาพการศึกษากายใน	P	<input type="checkbox"/>	<input type="checkbox"/>	<input type="checkbox"/>	<input type="checkbox"/>	<input type="checkbox"/>	<input type="checkbox"/>	<input type="checkbox"/>	<input type="checkbox"/>	<input type="checkbox"/>	<input type="checkbox"/>	<input type="checkbox"/>	<input checked="" type="checkbox"/>	<input checked="" type="checkbox"/>	<input type="checkbox"/>	<input type="checkbox"/>	- คณะกรรมการประกันคุณภาพการศึกษาระดับหลักสูตร - หัวหน้าหลักสูตรสาขาวิชา	- รองคณบดีฝ่ายวิชาการและวิจัย - หัวหน้าหน่วยประกันคุณภาพ - หน่วยประกันคุณภาพ		
	A	<input type="checkbox"/>	<input type="checkbox"/>	<input type="checkbox"/>	<input type="checkbox"/>	<input type="checkbox"/>	<input type="checkbox"/>	<input type="checkbox"/>	<input type="checkbox"/>	<input type="checkbox"/>	<input type="checkbox"/>	<input type="checkbox"/>	<input type="checkbox"/>	<input type="checkbox"/>	<input type="checkbox"/>	<input type="checkbox"/>				

การดำเนินงาน / กิจกรรม	P&A	ปีการศึกษา 2562										ปีการศึกษา 2563				ผู้รับผิดชอบดำเนินการ	ผู้กำกับดำเนินการ	หมายเหตุ		
		พ.ศ.2562					พ.ศ.2563					พ.ศ.2563								
		(1) มิ.ย.	(2) ก.ค.	(3) ส.ค.	(4) ก.ย.	(5) ต.ค.	(6) พ.ย.	(7) ธ.ค.	(8) ม.ค.	(9) ก.พ.	(10) มี.ค.	(11) เม.ย.	(12) พ.ค.	(1) มิ.ย.	(2) ก.ค.				(3) ส.ค.	(4) ก.ย.
4.3	เสนอรายชื่อคณะกรรมการตรวจประเมินคุณภาพภายใน ประจำปีการศึกษา 2562 มายังคณะ (หน่วยประกันคุณภาพ) เพื่อดำเนินการรวบรวมและเสนอไปยังมหาวิทยาลัยฯ (กองวิเทศสัมพันธ์และการประกันคุณภาพ) เพื่อจัดตั้งสิ่งแต่งตั้งคณะกรรมการตรวจประเมินคุณภาพ	P	<input type="checkbox"/>	<input type="checkbox"/>	<input type="checkbox"/>	<input type="checkbox"/>	<input type="checkbox"/>	<input type="checkbox"/>	<input type="checkbox"/>	<input type="checkbox"/>	<input type="checkbox"/>	<input type="checkbox"/>	<input checked="" type="checkbox"/>	<input checked="" type="checkbox"/>	<input type="checkbox"/>	<input type="checkbox"/>	- คณะกรรมการประกันคุณภาพการศึกษา ระดับหลักสูตร - หัวหน้าหลักสูตรสาขาวิชา - อาจารย์ประจำหลักสูตร	- รองคณบดีฝ่ายวิชาการและวิจัย - หัวหน้าหน่วยประกันคุณภาพ - หน่วยประกันคุณภาพ		
	A	<input type="checkbox"/>	<input type="checkbox"/>	<input type="checkbox"/>	<input type="checkbox"/>	<input type="checkbox"/>	<input type="checkbox"/>	<input type="checkbox"/>	<input type="checkbox"/>	<input type="checkbox"/>	<input type="checkbox"/>	<input type="checkbox"/>	<input type="checkbox"/>	<input type="checkbox"/>	<input type="checkbox"/>	<input type="checkbox"/>				
4.4	หลักสูตร รับการตรวจประเมินคุณภาพภายใน ประจำปีการศึกษา 2562	P	<input type="checkbox"/>	<input type="checkbox"/>	<input type="checkbox"/>	<input type="checkbox"/>	<input type="checkbox"/>	<input type="checkbox"/>	<input type="checkbox"/>	<input type="checkbox"/>	<input type="checkbox"/>	<input type="checkbox"/>	<input type="checkbox"/>	<input type="checkbox"/>	<input checked="" type="checkbox"/>	<input type="checkbox"/>	- คณะกรรมการประกันคุณภาพการศึกษา ระดับหลักสูตร - หัวหน้าหลักสูตรสาขาวิชา	- รองคณบดีฝ่ายวิชาการและวิจัย - หัวหน้าหน่วยประกันคุณภาพ - หน่วยประกันคุณภาพ		
	A	<input type="checkbox"/>	<input type="checkbox"/>	<input type="checkbox"/>	<input type="checkbox"/>	<input type="checkbox"/>	<input type="checkbox"/>	<input type="checkbox"/>	<input type="checkbox"/>	<input type="checkbox"/>	<input type="checkbox"/>	<input type="checkbox"/>	<input type="checkbox"/>	<input type="checkbox"/>	<input type="checkbox"/>	<input type="checkbox"/>				
4.5	หลักสูตร รายงานผลการประเมินคุณภาพการศึกษาภายใน (IQA) ของหลักสูตร ผ่านระบบ CHE QA ONLINE	P	<input type="checkbox"/>	<input type="checkbox"/>	<input type="checkbox"/>	<input type="checkbox"/>	<input type="checkbox"/>	<input type="checkbox"/>	<input type="checkbox"/>	<input type="checkbox"/>	<input type="checkbox"/>	<input type="checkbox"/>	<input type="checkbox"/>	<input type="checkbox"/>	<input checked="" type="checkbox"/>	<input checked="" type="checkbox"/>	- คณะกรรมการประกันคุณภาพการศึกษา ระดับหลักสูตร - หัวหน้าหลักสูตรสาขาวิชา	- รองคณบดีฝ่ายวิชาการและวิจัย - หัวหน้าหน่วยประกันคุณภาพ - หน่วยประกันคุณภาพ		
	A	<input type="checkbox"/>	<input type="checkbox"/>	<input type="checkbox"/>	<input type="checkbox"/>	<input type="checkbox"/>	<input type="checkbox"/>	<input type="checkbox"/>	<input type="checkbox"/>	<input type="checkbox"/>	<input type="checkbox"/>	<input type="checkbox"/>	<input type="checkbox"/>	<input type="checkbox"/>	<input type="checkbox"/>	<input type="checkbox"/>				
4.6	หลักสูตร รายงานผลการประเมินตนเอง (SAR) และ รายงานผลการประเมินคุณภาพการศึกษาภายใน (IQA) มายังคณะ	P	<input type="checkbox"/>	<input type="checkbox"/>	<input type="checkbox"/>	<input type="checkbox"/>	<input type="checkbox"/>	<input type="checkbox"/>	<input type="checkbox"/>	<input type="checkbox"/>	<input type="checkbox"/>	<input type="checkbox"/>	<input type="checkbox"/>	<input type="checkbox"/>	<input checked="" type="checkbox"/>	<input checked="" type="checkbox"/>	<input checked="" type="checkbox"/>	- คณะกรรมการประกันคุณภาพการศึกษา ระดับหลักสูตร - หัวหน้าหลักสูตรสาขาวิชา	- รองคณบดีฝ่ายวิชาการและวิจัย - หัวหน้าหน่วยประกันคุณภาพ - หน่วยประกันคุณภาพ	
	A	<input type="checkbox"/>	<input type="checkbox"/>	<input type="checkbox"/>	<input type="checkbox"/>	<input type="checkbox"/>	<input type="checkbox"/>	<input type="checkbox"/>	<input type="checkbox"/>	<input type="checkbox"/>	<input type="checkbox"/>	<input type="checkbox"/>	<input type="checkbox"/>	<input type="checkbox"/>	<input type="checkbox"/>	<input type="checkbox"/>				
5	(Action) : การนำผลการดำเนินงานไปปรับปรุงและพัฒนา																			
5.1	รายงานผลการประเมินคุณภาพการศึกษาภายใน ระดับหลักสูตร ที่ประชุมคณะกรรมการบริหารคณะ เพื่อทราบและกำหนดแนวทาง/นโยบายในการดำเนินการปรับปรุงและพัฒนา	P	<input type="checkbox"/>	<input type="checkbox"/>	<input type="checkbox"/>	<input type="checkbox"/>	<input type="checkbox"/>	<input type="checkbox"/>	<input type="checkbox"/>	<input type="checkbox"/>	<input type="checkbox"/>	<input type="checkbox"/>	<input type="checkbox"/>	<input type="checkbox"/>	<input type="checkbox"/>	<input checked="" type="checkbox"/>	- หน่วยประกันคุณภาพ - หัวหน้าหน่วยประกันคุณภาพ - นายชนาริป์ ลีนิณ	- รองคณบดีฝ่ายวิชาการและวิจัย		
	A	<input type="checkbox"/>	<input type="checkbox"/>	<input type="checkbox"/>	<input type="checkbox"/>	<input type="checkbox"/>	<input type="checkbox"/>	<input type="checkbox"/>	<input type="checkbox"/>	<input type="checkbox"/>	<input type="checkbox"/>	<input type="checkbox"/>	<input type="checkbox"/>	<input type="checkbox"/>	<input type="checkbox"/>	<input type="checkbox"/>				
5.2	กำหนดแนวทาง/นโยบายในการดำเนินการปรับปรุงและพัฒนา การดำเนินการประกันคุณภาพการศึกษาภายใน ระดับหลักสูตร และกำหนดเป้าหมายคุณภาพ	P	<input type="checkbox"/>	<input type="checkbox"/>	<input type="checkbox"/>	<input type="checkbox"/>	<input type="checkbox"/>	<input type="checkbox"/>	<input type="checkbox"/>	<input type="checkbox"/>	<input type="checkbox"/>	<input type="checkbox"/>	<input type="checkbox"/>	<input type="checkbox"/>	<input checked="" type="checkbox"/>	<input type="checkbox"/>	- หน่วยประกันคุณภาพ - หัวหน้าหน่วยประกันคุณภาพ - นายชนาริป์ ลีนิณ	- รองคณบดีฝ่ายวิชาการและวิจัย		
	A	<input type="checkbox"/>	<input type="checkbox"/>	<input type="checkbox"/>	<input type="checkbox"/>	<input type="checkbox"/>	<input type="checkbox"/>	<input type="checkbox"/>	<input type="checkbox"/>	<input type="checkbox"/>	<input type="checkbox"/>	<input type="checkbox"/>	<input type="checkbox"/>	<input type="checkbox"/>	<input type="checkbox"/>	<input type="checkbox"/>				

(นายชนาริป์ ลีนิณ)  
เจ้าหน้าที่บริหารงานทั่วไป  
ผู้จัดทำแผน

วันที่ ..... เดือน ..... พ.ศ. ....

(นางสาวจารีนิ หัตถ์)  
หัวหน้าหน่วยประกันคุณภาพ  
ผู้ทวนสอบแผน

วันที่ ..... เดือน ..... พ.ศ. ....

(ผู้ช่วยศาสตราจารย์ไชยยะ ธนวัฒน์ศิริ)  
รองคณบดีฝ่ายวิชาการและวิจัย  
ผู้อนุมัติแผน

วันที่ ..... เดือน ..... พ.ศ. ....



แผนปฏิบัติการและดำเนินการประกันคุณภาพการศึกษาภายใน ระดับคณะ  
คณะครุศาสตร์อุตสาหกรรมและเทคโนโลยี มหาวิทยาลัยเทคโนโลยีราชมงคลศรีวิชัย  
ประจำปีการศึกษา 2562 (1 มิถุนายน 2562 - 31 พฤษภาคม 2563)

การดำเนินงาน / กิจกรรม	P&A	ปีการศึกษา 2562										ปีการศึกษา 2563				ผู้รับผิดชอบดำเนินการ	ผู้กำกับดำเนินการ	หมายเหตุ		
		พ.ศ.2562					พ.ศ.2563					พ.ศ.2563								
		(1) มิ.ย.	(2) ก.ค.	(3) ส.ค.	(4) ก.ย.	(5) ต.ค.	(6) พ.ย.	(7) ธ.ค.	(8) ม.ค.	(9) ก.พ.	(10) มี.ค.	(11) เม.ย.	(12) พ.ค.	(1) มิ.ย.	(2) ก.ค.				(3) ส.ค.	(4) ก.ย.
<b>1 (DO) : กิจกรรมต่อเนื่องจากการดำเนินการประจำปีการศึกษา 2561 (1 มิถุนายน 2561 - 31 พฤษภาคม 2562)</b>																				
1.1	รับการตรวจประเมินคุณภาพการศึกษาภายในระดับหลักสูตร	P	<input type="checkbox"/>	<input checked="" type="checkbox"/>	<input type="checkbox"/>	<input type="checkbox"/>	<input type="checkbox"/>	<input type="checkbox"/>	<input type="checkbox"/>	<input type="checkbox"/>	<input type="checkbox"/>	<input type="checkbox"/>	<input type="checkbox"/>	<input type="checkbox"/>	<input type="checkbox"/>	<input type="checkbox"/>	<input type="checkbox"/>	- คณะกรรมการประกันคุณภาพ - คณะบดี - รองคณบดีทุกท่าน		
		A	<input type="checkbox"/>	<input checked="" type="checkbox"/>	<input type="checkbox"/>	<input type="checkbox"/>	<input type="checkbox"/>	<input type="checkbox"/>	<input type="checkbox"/>	<input type="checkbox"/>	<input type="checkbox"/>	<input type="checkbox"/>	<input type="checkbox"/>	<input type="checkbox"/>	<input type="checkbox"/>	<input type="checkbox"/>	<input type="checkbox"/>			
1.2	รับการตรวจประเมินคุณภาพการศึกษาภายในระดับคณะ	P	<input type="checkbox"/>	<input type="checkbox"/>	<input checked="" type="checkbox"/>	<input type="checkbox"/>	<input type="checkbox"/>	<input type="checkbox"/>	<input type="checkbox"/>	<input type="checkbox"/>	<input type="checkbox"/>	<input type="checkbox"/>	<input type="checkbox"/>	<input type="checkbox"/>	<input type="checkbox"/>	<input type="checkbox"/>	<input type="checkbox"/>	- คณะกรรมการประกันคุณภาพ - คณะบดี - รองคณบดีทุกท่าน		
		A	<input type="checkbox"/>	<input type="checkbox"/>	<input checked="" type="checkbox"/>	<input type="checkbox"/>	<input type="checkbox"/>	<input type="checkbox"/>	<input type="checkbox"/>	<input type="checkbox"/>	<input type="checkbox"/>	<input type="checkbox"/>	<input type="checkbox"/>	<input type="checkbox"/>	<input type="checkbox"/>	<input type="checkbox"/>	<input type="checkbox"/>			
1.3	รับการตรวจประเมินคุณภาพการศึกษาภายในระดับประกาศนียบัตรวิชาชีพชั้นสูง (ปวส.)	P	<input type="checkbox"/>	<input type="checkbox"/>	<input checked="" type="checkbox"/>	<input type="checkbox"/>	<input type="checkbox"/>	<input type="checkbox"/>	<input type="checkbox"/>	<input type="checkbox"/>	<input type="checkbox"/>	<input type="checkbox"/>	<input type="checkbox"/>	<input type="checkbox"/>	<input type="checkbox"/>	<input type="checkbox"/>	<input type="checkbox"/>	- คณะกรรมการประกันคุณภาพ - คณะบดี - รองคณบดีทุกท่าน		
		A	<input type="checkbox"/>	<input type="checkbox"/>	<input checked="" type="checkbox"/>	<input type="checkbox"/>	<input type="checkbox"/>	<input type="checkbox"/>	<input type="checkbox"/>	<input type="checkbox"/>	<input type="checkbox"/>	<input type="checkbox"/>	<input type="checkbox"/>	<input type="checkbox"/>	<input type="checkbox"/>	<input type="checkbox"/>	<input type="checkbox"/>			
1.4	ระดับหลักสูตรและระดับคณะ รายงานผลการประเมินคุณภาพการศึกษาภายใน (IQA) ของหลักสูตร ผ่านระบบ CHE QA ONLINE	P	<input type="checkbox"/>	<input type="checkbox"/>	<input checked="" type="checkbox"/>	<input checked="" type="checkbox"/>	<input type="checkbox"/>	<input type="checkbox"/>	<input type="checkbox"/>	<input type="checkbox"/>	<input type="checkbox"/>	<input type="checkbox"/>	<input type="checkbox"/>	<input type="checkbox"/>	<input type="checkbox"/>	<input type="checkbox"/>	<input type="checkbox"/>	- คณะกรรมการประกันคุณภาพ - หน่วยประกันคุณภาพ - หัวหน้าหน่วยประกันคุณภาพ - หัวหน้าสาขาครุศาสตร์อุตสาหกรรม - นายชนาธิป ลีสิน	- คณะบดี - รองคณบดีฝ่ายวิชาการและวิจัย	
		A	<input type="checkbox"/>	<input type="checkbox"/>	<input checked="" type="checkbox"/>	<input checked="" type="checkbox"/>	<input type="checkbox"/>	<input type="checkbox"/>	<input type="checkbox"/>	<input type="checkbox"/>	<input type="checkbox"/>	<input type="checkbox"/>	<input type="checkbox"/>	<input type="checkbox"/>	<input type="checkbox"/>	<input type="checkbox"/>	<input type="checkbox"/>			
1.5	คณะ รายงานผลการประเมินคุณภาพการศึกษาภายใน (IQA) ระดับหลักสูตร ระดับคณะและระดับประกาศนียบัตรวิชาชีพชั้นสูง (ปวส.) ไปยังมหาวิทยาลัยฯ	P	<input type="checkbox"/>	<input type="checkbox"/>	<input checked="" type="checkbox"/>	<input checked="" type="checkbox"/>	<input type="checkbox"/>	<input type="checkbox"/>	<input type="checkbox"/>	<input type="checkbox"/>	<input type="checkbox"/>	<input type="checkbox"/>	<input type="checkbox"/>	<input type="checkbox"/>	<input type="checkbox"/>	<input type="checkbox"/>	<input type="checkbox"/>	- ฝ่ายวิชาการและวิจัย - หน่วยประกันคุณภาพ - หัวหน้าหน่วยประกันคุณภาพ - นายชนาธิป ลีสิน	- คณะบดี - รองคณบดีฝ่ายวิชาการและวิจัย	
		A	<input type="checkbox"/>	<input type="checkbox"/>	<input checked="" type="checkbox"/>	<input checked="" type="checkbox"/>	<input type="checkbox"/>	<input type="checkbox"/>	<input type="checkbox"/>	<input type="checkbox"/>	<input type="checkbox"/>	<input type="checkbox"/>	<input type="checkbox"/>	<input type="checkbox"/>	<input type="checkbox"/>	<input type="checkbox"/>	<input type="checkbox"/>			
<b>2 (PLAN) : การวางแผนการประกันคุณภาพการศึกษาภายใน</b>																				
2.1	รายงานผลการประเมินคุณภาพการศึกษาภายในระดับหลักสูตร ระดับคณะและระดับประกาศนียบัตรวิชาชีพชั้นสูง (ปวส.) แก่ที่ประชุมคณะกรรมการบริหารคณะ เพื่อทราบและกำหนดแนวทาง/นโยบายในการดำเนินงาน	P	<input type="checkbox"/>	<input type="checkbox"/>	<input type="checkbox"/>	<input checked="" type="checkbox"/>	<input type="checkbox"/>	<input type="checkbox"/>	<input type="checkbox"/>	<input type="checkbox"/>	<input type="checkbox"/>	<input type="checkbox"/>	<input type="checkbox"/>	<input type="checkbox"/>	<input type="checkbox"/>	<input type="checkbox"/>	<input type="checkbox"/>	- หน่วยประกันคุณภาพ - หัวหน้าหน่วยประกันคุณภาพ - นายชนาธิป ลีสิน	- รองคณบดีฝ่ายวิชาการและวิจัย	** เสนอวาระเพื่อทราบที่ประชุมคณะกรรมการบริหารคณะ คราวประชุม วันที่ 19 กันยายน 2562
		A	<input type="checkbox"/>	<input type="checkbox"/>	<input type="checkbox"/>	<input checked="" type="checkbox"/>	<input type="checkbox"/>	<input type="checkbox"/>	<input type="checkbox"/>	<input type="checkbox"/>	<input type="checkbox"/>	<input type="checkbox"/>	<input type="checkbox"/>	<input type="checkbox"/>	<input type="checkbox"/>	<input type="checkbox"/>	<input type="checkbox"/>			
2.2	มอบหมายผู้รับผิดชอบในการกำกับติดตามและดำเนินการประกันคุณภาพการศึกษาภายในระดับหลักสูตร	P	<input type="checkbox"/>	<input type="checkbox"/>	<input type="checkbox"/>	<input checked="" type="checkbox"/>	<input type="checkbox"/>	<input type="checkbox"/>	<input type="checkbox"/>	<input type="checkbox"/>	<input type="checkbox"/>	<input type="checkbox"/>	<input type="checkbox"/>	<input type="checkbox"/>	<input type="checkbox"/>	<input type="checkbox"/>	<input type="checkbox"/>	- หน่วยประกันคุณภาพ - หัวหน้าหน่วยประกันคุณภาพ - นายชนาธิป ลีสิน	- รองคณบดีฝ่ายวิชาการและวิจัย	
		A	<input type="checkbox"/>	<input type="checkbox"/>	<input type="checkbox"/>	<input type="checkbox"/>	<input type="checkbox"/>	<input type="checkbox"/>	<input type="checkbox"/>	<input type="checkbox"/>	<input type="checkbox"/>	<input type="checkbox"/>	<input type="checkbox"/>	<input type="checkbox"/>	<input type="checkbox"/>	<input type="checkbox"/>	<input type="checkbox"/>			
2.3	แต่งตั้งคณะกรรมการกำกับติดตามและดำเนินการประกันคุณภาพการศึกษาภายในของคณะ โดยรายละเอียดประกอบไปด้วย 1) ระดับหลักสูตร, 2) ระดับคณะ และ 3) ระดับประกาศนียบัตรวิชาชีพชั้นสูง (ปวส.) และคลอบคลุมในส่วนผู้กำกับ/ผู้รับผิดชอบองค์ประกอบและตัวบ่งชี้ ทั้งในระดับหลักสูตรและระดับคณะ และมาตรฐานและประเด็นการประเมินในระดับประกาศนียบัตร	P	<input type="checkbox"/>	<input type="checkbox"/>	<input type="checkbox"/>	<input checked="" type="checkbox"/>	<input type="checkbox"/>	<input type="checkbox"/>	<input type="checkbox"/>	<input type="checkbox"/>	<input type="checkbox"/>	<input type="checkbox"/>	<input type="checkbox"/>	<input type="checkbox"/>	<input type="checkbox"/>	<input type="checkbox"/>	<input type="checkbox"/>	- หน่วยประกันคุณภาพ - หัวหน้าหน่วยประกันคุณภาพ - นายชนาธิป ลีสิน	- รองคณบดีฝ่ายวิชาการและวิจัย	
		A	<input type="checkbox"/>	<input type="checkbox"/>	<input type="checkbox"/>	<input type="checkbox"/>	<input type="checkbox"/>	<input type="checkbox"/>	<input type="checkbox"/>	<input type="checkbox"/>	<input type="checkbox"/>	<input type="checkbox"/>	<input type="checkbox"/>	<input type="checkbox"/>	<input type="checkbox"/>	<input type="checkbox"/>	<input type="checkbox"/>			
2.4	จัดทำแผนปฏิบัติการและดำเนินการประกันคุณภาพการศึกษาภายใน ประจำปีการศึกษา 2562	P	<input type="checkbox"/>	<input type="checkbox"/>	<input type="checkbox"/>	<input checked="" type="checkbox"/>	<input type="checkbox"/>	<input type="checkbox"/>	<input type="checkbox"/>	<input type="checkbox"/>	<input type="checkbox"/>	<input type="checkbox"/>	<input type="checkbox"/>	<input type="checkbox"/>	<input type="checkbox"/>	<input type="checkbox"/>	<input type="checkbox"/>	- หน่วยประกันคุณภาพ - หัวหน้าหน่วยประกันคุณภาพ - นายชนาธิป ลีสิน	- รองคณบดีฝ่ายวิชาการและวิจัย	
		A	<input type="checkbox"/>	<input type="checkbox"/>	<input type="checkbox"/>	<input type="checkbox"/>	<input type="checkbox"/>	<input type="checkbox"/>	<input type="checkbox"/>	<input type="checkbox"/>	<input type="checkbox"/>	<input type="checkbox"/>	<input type="checkbox"/>	<input type="checkbox"/>	<input type="checkbox"/>	<input type="checkbox"/>	<input type="checkbox"/>			
2.5	พิจารณานำผลการประเมินคุณภาพการศึกษาภายในทุกระดับ มาจัดทำแผนพัฒนาคุณภาพ เพื่อพัฒนาปรับปรุงการดำเนินงาน และกำหนดค่าเป้าหมายในการดำเนินงาน	P	<input type="checkbox"/>	<input type="checkbox"/>	<input type="checkbox"/>	<input checked="" type="checkbox"/>	<input type="checkbox"/>	<input type="checkbox"/>	<input type="checkbox"/>	<input type="checkbox"/>	<input type="checkbox"/>	<input type="checkbox"/>	<input type="checkbox"/>	<input type="checkbox"/>	<input type="checkbox"/>	<input type="checkbox"/>	<input type="checkbox"/>	- คณะกรรมการกำกับติดตามและดำเนินการประกันคุณภาพการศึกษาภายใน	- รองคณบดีฝ่ายวิชาการและวิจัย	
		A	<input type="checkbox"/>	<input type="checkbox"/>	<input type="checkbox"/>	<input type="checkbox"/>	<input type="checkbox"/>	<input type="checkbox"/>	<input type="checkbox"/>	<input type="checkbox"/>	<input type="checkbox"/>	<input type="checkbox"/>	<input type="checkbox"/>	<input type="checkbox"/>	<input type="checkbox"/>	<input type="checkbox"/>	<input type="checkbox"/>			
2.6	เสนอแผนพัฒนาคุณภาพและการกำหนดค่าเป้าหมายในการดำเนินงานทุกระดับ ต่อที่ประชุมคณะกรรมการบริหารคณะ	P	<input type="checkbox"/>	<input type="checkbox"/>	<input type="checkbox"/>	<input type="checkbox"/>	<input checked="" type="checkbox"/>	<input type="checkbox"/>	<input type="checkbox"/>	<input type="checkbox"/>	<input type="checkbox"/>	<input type="checkbox"/>	<input type="checkbox"/>	<input type="checkbox"/>	<input type="checkbox"/>	<input type="checkbox"/>	<input type="checkbox"/>	- หน่วยประกันคุณภาพ - หัวหน้าหน่วยประกันคุณภาพ - นายชนาธิป ลีสิน	- รองคณบดีฝ่ายวิชาการและวิจัย	** เสนอวาระเพื่อพิจารณาที่ประชุมคณะกรรมการบริหารคณะ คราวประชุม วันที่ 19 กันยายน 2562
		A	<input type="checkbox"/>	<input type="checkbox"/>	<input type="checkbox"/>	<input type="checkbox"/>	<input type="checkbox"/>	<input type="checkbox"/>	<input type="checkbox"/>	<input type="checkbox"/>	<input type="checkbox"/>	<input type="checkbox"/>	<input type="checkbox"/>	<input type="checkbox"/>	<input type="checkbox"/>	<input type="checkbox"/>	<input type="checkbox"/>			



แผนปฏิบัติการและดำเนินการประกันคุณภาพการศึกษาภายใน ระดับคณะ  
คณะครุศาสตร์อุตสาหกรรมและเทคโนโลยี มหาวิทยาลัยเทคโนโลยีราชมงคลศรีวิชัย  
ประจำปีการศึกษา 2562 (1 มิถุนายน 2562 - 31 พฤษภาคม 2563)

การดำเนินงาน / กิจกรรม	P&A	ปีการศึกษา 2562												ปีการศึกษา 2563				ผู้รับผิดชอบดำเนินการ	ผู้กำกับดำเนินการ	หมายเหตุ		
		พ.ศ.2562						พ.ศ.2563						พ.ศ.2563								
		(1)	(2)	(3)	(4)	(5)	(6)	(7)	(8)	(9)	(10)	(11)	(12)	(1)	(2)	(3)	(4)					
		น.ย.	ก.ค.	ส.ค.	ก.ย.	ต.ค.	พ.ย.	ธ.ค.	ม.ค.	ก.พ.	มี.ค.	เม.ย.	พ.ค.	มิ.ย.	ก.ค.	ส.ค.	ก.ย.					
<b>3</b>	<b>(DO) : การดำเนินงานตามกระบวนการประกันคุณภาพ</b>																					
<b>3.1</b>	<b>การวางระบบและกลไก พัฒนาคณะองค์ประกอบ ด้วยชี้ มาตรฐานและประเด็นการประเมิน</b>																					
3.1.1 ทบทวนองค์ประกอบและตัวบ่งชี้ในระดับหลักสูตรและระดับคณะ และมาตรฐานและประเด็นการประเมินในระดับประกาศนียบัตรวิชาชีพชั้นสูง (ปวส.) ตามมาตรฐาน คู่มือ และ/หรือวิธีการ ที่มหาวิทยาลัยฯ และ/หรือ	P	<input type="checkbox"/>	<input type="checkbox"/>	<input type="checkbox"/>	<input checked="" type="checkbox"/>	<input checked="" type="checkbox"/>	<input type="checkbox"/>	<input type="checkbox"/>	<input type="checkbox"/>	<input type="checkbox"/>	<input type="checkbox"/>	<input type="checkbox"/>	<input type="checkbox"/>	<input type="checkbox"/>	<input type="checkbox"/>	<input type="checkbox"/>	<input type="checkbox"/>	<input type="checkbox"/>	<input type="checkbox"/>	- หน่วยประกันคุณภาพ - หัวหน้าหน่วยประกันคุณภาพ - นายชนาธิป สິนน	- รองคณบดีฝ่ายวิชาการและวิจัย	
3.1.2 ทบทวนปรับปรุงและพัฒนาระบบและกลไกการประกันคุณภาพการศึกษาภายใน ระดับหลักสูตรระดับคณะและระดับประกาศนียบัตรวิชาชีพชั้นสูง (ปวส.) ของคณะ	P	<input type="checkbox"/>	<input type="checkbox"/>	<input type="checkbox"/>	<input checked="" type="checkbox"/>	<input checked="" type="checkbox"/>	<input type="checkbox"/>	<input type="checkbox"/>	<input type="checkbox"/>	<input type="checkbox"/>	<input type="checkbox"/>	<input type="checkbox"/>	<input type="checkbox"/>	<input type="checkbox"/>	<input type="checkbox"/>	<input type="checkbox"/>	<input type="checkbox"/>	<input type="checkbox"/>	<input type="checkbox"/>	- คณะกรรมการกำกับติดตามและดำเนินการประกันคุณภาพการศึกษาภายใน - หน่วยประกันคุณภาพ - หัวหน้าหน่วยประกันคุณภาพ - นายชนาธิป สິนน	- รองคณบดีฝ่ายวิชาการและวิจัย	
3.1.3 ทบทวน ปรับปรุงและพัฒนาการจัดทำรูปแบบ (Template) รายงานการประเมินตนเอง (SAR) / รายงานผลการประเมินคุณภาพ (IQA) ระดับหลักสูตรระดับคณะและระดับประกาศนียบัตรวิชาชีพชั้นสูง (ปวส.)	P	<input type="checkbox"/>	<input type="checkbox"/>	<input type="checkbox"/>	<input checked="" type="checkbox"/>	<input checked="" type="checkbox"/>	<input type="checkbox"/>	<input type="checkbox"/>	<input type="checkbox"/>	<input type="checkbox"/>	<input type="checkbox"/>	<input type="checkbox"/>	<input type="checkbox"/>	<input type="checkbox"/>	<input type="checkbox"/>	<input type="checkbox"/>	<input type="checkbox"/>	<input type="checkbox"/>	<input type="checkbox"/>	- หน่วยประกันคุณภาพ - หัวหน้าหน่วยประกันคุณภาพ - นายชนาธิป สິนน	- รองคณบดีฝ่ายวิชาการและวิจัย	
3.1.4 เผยแพร่ ประชาสัมพันธ์ องค์ประกอบและตัวบ่งชี้ในระดับหลักสูตรและระดับคณะ และมาตรฐานและประเด็นการประเมินในระดับประกาศนียบัตรวิชาชีพชั้นสูง (ปวส.) ตลอดจนแผนการดำเนินงานแผนพัฒนาคุณภาพ แบบฟอร์ม เอกสาร คู่มือแบบต้นแบบที่เกี่ยวข้อง	P	<input checked="" type="checkbox"/>	<input checked="" type="checkbox"/>	<input checked="" type="checkbox"/>	<input checked="" type="checkbox"/>	<input checked="" type="checkbox"/>	<input checked="" type="checkbox"/>	<input checked="" type="checkbox"/>	<input checked="" type="checkbox"/>	<input checked="" type="checkbox"/>	<input checked="" type="checkbox"/>	<input checked="" type="checkbox"/>	<input checked="" type="checkbox"/>	<input type="checkbox"/>	<input type="checkbox"/>	<input type="checkbox"/>	<input type="checkbox"/>	<input type="checkbox"/>	<input type="checkbox"/>	- หน่วยประกันคุณภาพ - นายชนาธิป สິนน	- รองคณบดีฝ่ายวิชาการและวิจัย - หัวหน้าหน่วยประกันคุณภาพ	
3.1.5 ดำเนินการตามระบบและกลไกการประกันคุณภาพการศึกษาภายใน ระดับหลักสูตร	P	<input checked="" type="checkbox"/>	<input checked="" type="checkbox"/>	<input checked="" type="checkbox"/>	<input checked="" type="checkbox"/>	<input checked="" type="checkbox"/>	<input checked="" type="checkbox"/>	<input checked="" type="checkbox"/>	<input checked="" type="checkbox"/>	<input checked="" type="checkbox"/>	<input checked="" type="checkbox"/>	<input checked="" type="checkbox"/>	<input checked="" type="checkbox"/>	<input type="checkbox"/>	<input type="checkbox"/>	<input type="checkbox"/>	<input type="checkbox"/>	<input type="checkbox"/>	<input type="checkbox"/>	- คณะกรรมการกำกับติดตามและดำเนินการประกันคุณภาพการศึกษาภายใน - หน่วยประกันคุณภาพ - หัวหน้าหน่วยประกันคุณภาพ - นายชนาธิป สິนน	- รองคณบดีฝ่ายวิชาการและวิจัย	
3.1.5 (1) กำกับ ติดตามการดำเนินงาน รอบ 6 เดือน	P	<input type="checkbox"/>	<input type="checkbox"/>	<input type="checkbox"/>	<input type="checkbox"/>	<input checked="" type="checkbox"/>	<input checked="" type="checkbox"/>	<input type="checkbox"/>	<input type="checkbox"/>	<input type="checkbox"/>	<input type="checkbox"/>	<input type="checkbox"/>	<input type="checkbox"/>	<input type="checkbox"/>	<input type="checkbox"/>	<input type="checkbox"/>	<input type="checkbox"/>	<input type="checkbox"/>	<input type="checkbox"/>			
3.1.5 (2) กำกับ ติดตามการดำเนินงาน รอบ 9 เดือน	P	<input type="checkbox"/>	<input type="checkbox"/>	<input type="checkbox"/>	<input type="checkbox"/>	<input type="checkbox"/>	<input type="checkbox"/>	<input type="checkbox"/>	<input type="checkbox"/>	<input type="checkbox"/>	<input checked="" type="checkbox"/>	<input checked="" type="checkbox"/>	<input type="checkbox"/>	<input type="checkbox"/>	<input type="checkbox"/>	<input type="checkbox"/>	<input type="checkbox"/>	<input type="checkbox"/>	<input type="checkbox"/>			
3.1.5 (3) กำกับ ติดตามการดำเนินงาน รอบ 12 เดือน	P	<input type="checkbox"/>	<input type="checkbox"/>	<input type="checkbox"/>	<input type="checkbox"/>	<input type="checkbox"/>	<input type="checkbox"/>	<input type="checkbox"/>	<input type="checkbox"/>	<input type="checkbox"/>	<input type="checkbox"/>	<input type="checkbox"/>	<input checked="" type="checkbox"/>	<input checked="" type="checkbox"/>	<input type="checkbox"/>	<input type="checkbox"/>	<input type="checkbox"/>	<input type="checkbox"/>	<input type="checkbox"/>			
<b>3.2</b>	<b>พัฒนาระบบบริหารจัดการข้อมูลสารสนเทศเพื่องานประกันคุณภาพ</b>																					
3.2.1 พัฒนาระบบสารสนเทศเพื่อสนับสนุนการดำเนินงานประกันคุณภาพการศึกษาภายใน ระดับหลักสูตรระดับคณะและระดับประกาศนียบัตรวิชาชีพชั้นสูง (ปวส.)	P	<input type="checkbox"/>	<input type="checkbox"/>	<input type="checkbox"/>	<input checked="" type="checkbox"/>	<input checked="" type="checkbox"/>	<input checked="" type="checkbox"/>	<input checked="" type="checkbox"/>	<input checked="" type="checkbox"/>	<input checked="" type="checkbox"/>	<input checked="" type="checkbox"/>	<input checked="" type="checkbox"/>	<input checked="" type="checkbox"/>	<input type="checkbox"/>	<input type="checkbox"/>	<input type="checkbox"/>	<input type="checkbox"/>	<input type="checkbox"/>	<input type="checkbox"/>	- หน่วยประกันคุณภาพ - หัวหน้าหน่วยประกันคุณภาพ - นายชนาธิป สິนน	- รองคณบดีฝ่ายวิชาการและวิจัย	
3.2.2 จัดเก็บข้อมูลสารสนเทศผ่านระบบตามรอบระยะเวลาในการดำเนินการกำกับ ติดตาม	P	<input type="checkbox"/>	<input type="checkbox"/>	<input type="checkbox"/>	<input type="checkbox"/>	<input checked="" type="checkbox"/>	<input type="checkbox"/>	<input type="checkbox"/>	<input type="checkbox"/>	<input type="checkbox"/>	<input checked="" type="checkbox"/>	<input checked="" type="checkbox"/>	<input type="checkbox"/>	<input type="checkbox"/>	<input type="checkbox"/>	<input type="checkbox"/>	<input type="checkbox"/>	<input type="checkbox"/>	<input type="checkbox"/>	- หน่วยประกันคุณภาพ - หัวหน้าหน่วยประกันคุณภาพ - นายชนาธิป สິนน	- รองคณบดีฝ่ายวิชาการและวิจัย	
<b>3.3</b>	<b>พัฒนามูลสารดำเนินงานประกันคุณภาพและบุคลากรที่เกี่ยวข้อง</b>																					
3.3.1 จัดประชุมคณะกรรมการกำกับติดตามและดำเนินการประกันคุณภาพการศึกษาภายใน เพื่อทำความเข้าใจในระบบ กลไกการประกันคุณภาพ	P	<input type="checkbox"/>	<input type="checkbox"/>	<input type="checkbox"/>	<input checked="" type="checkbox"/>	<input type="checkbox"/>	<input checked="" type="checkbox"/>	<input type="checkbox"/>	<input checked="" type="checkbox"/>	<input type="checkbox"/>	<input checked="" type="checkbox"/>	<input checked="" type="checkbox"/>	<input type="checkbox"/>	<input type="checkbox"/>	<input type="checkbox"/>	<input type="checkbox"/>	<input type="checkbox"/>	<input type="checkbox"/>	<input type="checkbox"/>	- คณะกรรมการกำกับติดตามและดำเนินการประกันคุณภาพการศึกษาภายใน	- รองคณบดีฝ่ายวิชาการและวิจัย	



แผนปฏิบัติการและดำเนินการประกันคุณภาพการศึกษาภายใน ระดับคณะ  
คณะครุศาสตร์อุตสาหกรรมและเทคโนโลยี มหาวิทยาลัยเทคโนโลยีราชมงคลศรีวิชัย  
ประจำปีการศึกษา 2562 (1 มิถุนายน 2562 - 31 พฤษภาคม 2563)

การดำเนินงาน / กิจกรรม	P&A	ปีการศึกษา 2562												ปีการศึกษา 2563				ผู้รับผิดชอบดำเนินการ	ผู้กำกับดำเนินการ	หมายเหตุ	
		พ.ศ.2562						พ.ศ.2563						พ.ศ.2563							
		(1) น.ย.	(2) ก.ค.	(3) ส.ค.	(4) ก.ย.	(5) ต.ค.	(6) พ.ย.	(7) ธ.ค.	(8) ม.ค.	(9) ก.พ.	(10) มี.ค.	(11) เม.ย.	(12) พ.ค.	(1) น.ย.	(2) ก.ค.	(3) ส.ค.	(4) ก.ย.				
ตลอดจนองค์ประกอบและตัวบ่งชี้ ในระดับหลักสูตรและระดับคณะ และ องค์ประกอบและตัวบ่งชี้ของระบบประกันคุณภาพระดับ 3.3.2 ส่งเสริม สนับสนุน การเข้าร่วมรณรงค์ประกันคุณภาพของบุคลากรที่เกี่ยวข้อง ในเวทีต่างๆ ทั้งภายในและภายนอกมหาวิทยาลัย หรือเผยแพร่ข้อมูลข่าวสารผ่านเว็บไซต์การประกัน	A	<input type="checkbox"/>	<input type="checkbox"/>	<input type="checkbox"/>	<input type="checkbox"/>	<input type="checkbox"/>	<input type="checkbox"/>	<input type="checkbox"/>	<input type="checkbox"/>	<input type="checkbox"/>	<input type="checkbox"/>	<input type="checkbox"/>	<input type="checkbox"/>	<input type="checkbox"/>	<input type="checkbox"/>	<input type="checkbox"/>	<input type="checkbox"/>	<input type="checkbox"/>	- หน่วยงานประกันคุณภาพ - หัวหน้าหน่วยประกันคุณภาพ ของคณะศรีวิชัย		
	P	<input checked="" type="checkbox"/>	<input checked="" type="checkbox"/>	<input checked="" type="checkbox"/>	<input checked="" type="checkbox"/>	<input checked="" type="checkbox"/>	<input checked="" type="checkbox"/>	<input checked="" type="checkbox"/>	<input checked="" type="checkbox"/>	<input checked="" type="checkbox"/>	<input checked="" type="checkbox"/>	<input checked="" type="checkbox"/>	<input checked="" type="checkbox"/>	<input type="checkbox"/>	<input type="checkbox"/>	<input type="checkbox"/>	<input type="checkbox"/>	- ฝ่ายวิชาการและวิจัย - หน่วยงานประกันคุณภาพ - หัวหน้าหน่วยประกันคุณภาพ	- คณบดี - รองคณบดีฝ่ายวิชาการและวิจัย		
	A	<input checked="" type="checkbox"/>	<input type="checkbox"/>	<input type="checkbox"/>	<input type="checkbox"/>	<input type="checkbox"/>	<input type="checkbox"/>	<input type="checkbox"/>	<input type="checkbox"/>	<input type="checkbox"/>	<input type="checkbox"/>	<input type="checkbox"/>	<input type="checkbox"/>	<input type="checkbox"/>	<input type="checkbox"/>	<input type="checkbox"/>	<input type="checkbox"/>	- หัวหน้าหน่วยประกันคุณภาพ - นายชนาธิป สิ้นเนิน			
<b>4 (CHECK) : การตรวจสอบและประเมินผล</b>																					
4.1 หลักสูตร ดำเนินการจัดทำรายงานการประเมินตนเอง (SAR) ประจำปีการศึกษา 2562	P	<input type="checkbox"/>	<input type="checkbox"/>	<input type="checkbox"/>	<input type="checkbox"/>	<input type="checkbox"/>	<input type="checkbox"/>	<input type="checkbox"/>	<input type="checkbox"/>	<input type="checkbox"/>	<input type="checkbox"/>	<input type="checkbox"/>	<input checked="" type="checkbox"/>	<input checked="" type="checkbox"/>	<input checked="" type="checkbox"/>	<input type="checkbox"/>	<input type="checkbox"/>	<input type="checkbox"/>	- คณะกรรมการกำกับ ติดตามและดำเนินการประกันคุณภาพ การศึกษภายใน - หน่วยงานประกันคุณภาพ - หัวหน้าหน่วยประกันคุณภาพ - หัวหน้าสาขาครุศาสตร์อุตสาหกรรม - หัวหน้าสาขาเทคโนโลยีอุตสาหกรรม ของคณะศรีวิชัย	- คณบดี - รองคณบดีฝ่ายวิชาการและวิจัย	
	A	<input type="checkbox"/>	<input type="checkbox"/>	<input type="checkbox"/>	<input type="checkbox"/>	<input type="checkbox"/>	<input type="checkbox"/>	<input type="checkbox"/>	<input type="checkbox"/>	<input type="checkbox"/>	<input type="checkbox"/>	<input type="checkbox"/>	<input type="checkbox"/>	<input type="checkbox"/>	<input type="checkbox"/>	<input type="checkbox"/>	<input type="checkbox"/>	<input type="checkbox"/>			
4.2 ประชุมพิจารณาสรรหา/คัดเลือก ติดตามประสานงาน คณะกรรมการตรวจประเมินคุณภาพภายใน ประจำปีการศึกษา 2562 และจัดเตรียมการรับการประเมินคุณภาพการศึกษาภายใน ระดับหลักสูตร ระดับคณะและระดับประกาศนียบัตรวิชาชีพชั้นสูง (ปวส.)	P	<input type="checkbox"/>	<input type="checkbox"/>	<input type="checkbox"/>	<input type="checkbox"/>	<input type="checkbox"/>	<input type="checkbox"/>	<input type="checkbox"/>	<input type="checkbox"/>	<input type="checkbox"/>	<input type="checkbox"/>	<input type="checkbox"/>	<input checked="" type="checkbox"/>	<input checked="" type="checkbox"/>	<input type="checkbox"/>	<input type="checkbox"/>	<input type="checkbox"/>	<input type="checkbox"/>	- คณะกรรมการกำกับ ติดตามและดำเนินการประกันคุณภาพ การศึกษภายใน - หน่วยงานประกันคุณภาพ - หัวหน้าหน่วยประกันคุณภาพ - หัวหน้าสาขาครุศาสตร์อุตสาหกรรม - หัวหน้าสาขาเทคโนโลยีอุตสาหกรรม ของคณะศรีวิชัย	- คณบดี - รองคณบดีฝ่ายวิชาการและวิจัย	
	A	<input type="checkbox"/>	<input type="checkbox"/>	<input type="checkbox"/>	<input type="checkbox"/>	<input type="checkbox"/>	<input type="checkbox"/>	<input type="checkbox"/>	<input type="checkbox"/>	<input type="checkbox"/>	<input type="checkbox"/>	<input type="checkbox"/>	<input type="checkbox"/>	<input type="checkbox"/>	<input type="checkbox"/>	<input type="checkbox"/>	<input type="checkbox"/>	<input type="checkbox"/>			
4.3 เสนอรายชื่อคณะกรรมการตรวจประเมินคุณภาพภายใน ประจำปีการศึกษา 2562 ไปยังมหาวิทยาลัยฯ (กองวิเทศสัมพันธ์และการประกันคุณภาพ) เพื่อจัดทำคำสั่งแต่งตั้งคณะกรรมการตรวจประเมินคุณภาพ ภายใน ประจำปีการศึกษา 2562	P	<input type="checkbox"/>	<input type="checkbox"/>	<input type="checkbox"/>	<input type="checkbox"/>	<input type="checkbox"/>	<input type="checkbox"/>	<input type="checkbox"/>	<input type="checkbox"/>	<input type="checkbox"/>	<input type="checkbox"/>	<input type="checkbox"/>	<input checked="" type="checkbox"/>	<input checked="" type="checkbox"/>	<input type="checkbox"/>	<input type="checkbox"/>	<input type="checkbox"/>	<input type="checkbox"/>	- หน่วยงานประกันคุณภาพ - หัวหน้าหน่วยประกันคุณภาพ - นายชนาธิป สิ้นเนิน	- คณบดี - รองคณบดีฝ่ายวิชาการและวิจัย	
	A	<input type="checkbox"/>	<input type="checkbox"/>	<input type="checkbox"/>	<input type="checkbox"/>	<input type="checkbox"/>	<input type="checkbox"/>	<input type="checkbox"/>	<input type="checkbox"/>	<input type="checkbox"/>	<input type="checkbox"/>	<input type="checkbox"/>	<input type="checkbox"/>	<input type="checkbox"/>	<input type="checkbox"/>	<input type="checkbox"/>	<input type="checkbox"/>	<input type="checkbox"/>			
4.4 หลักสูตร รับการตรวจประเมินคุณภาพภายใน ประจำปีการศึกษา 2562	P	<input type="checkbox"/>	<input type="checkbox"/>	<input type="checkbox"/>	<input type="checkbox"/>	<input type="checkbox"/>	<input type="checkbox"/>	<input type="checkbox"/>	<input type="checkbox"/>	<input type="checkbox"/>	<input type="checkbox"/>	<input type="checkbox"/>	<input type="checkbox"/>	<input type="checkbox"/>	<input type="checkbox"/>	<input checked="" type="checkbox"/>	<input type="checkbox"/>	<input type="checkbox"/>	- คณะกรรมการกำกับ ติดตามและดำเนินการประกันคุณภาพ การศึกษภายใน - หน่วยงานประกันคุณภาพ - หัวหน้าหน่วยประกันคุณภาพ - หัวหน้าสาขาครุศาสตร์อุตสาหกรรม - หัวหน้าสาขาเทคโนโลยีอุตสาหกรรม ของคณะศรีวิชัย	- คณบดี - รองคณบดีฝ่ายวิชาการและวิจัย	
	A	<input type="checkbox"/>	<input type="checkbox"/>	<input type="checkbox"/>	<input type="checkbox"/>	<input type="checkbox"/>	<input type="checkbox"/>	<input type="checkbox"/>	<input type="checkbox"/>	<input type="checkbox"/>	<input type="checkbox"/>	<input type="checkbox"/>	<input type="checkbox"/>	<input type="checkbox"/>	<input type="checkbox"/>	<input type="checkbox"/>	<input type="checkbox"/>	<input type="checkbox"/>			
4.5 หลักสูตร รายงานผลการประเมินคุณภาพการศึกษาภายใน (IQA) ของหลักสูตร ผ่านระบบ CHE QA ONLINE	P	<input type="checkbox"/>	<input type="checkbox"/>	<input type="checkbox"/>	<input type="checkbox"/>	<input type="checkbox"/>	<input type="checkbox"/>	<input type="checkbox"/>	<input type="checkbox"/>	<input type="checkbox"/>	<input type="checkbox"/>	<input type="checkbox"/>	<input type="checkbox"/>	<input type="checkbox"/>	<input type="checkbox"/>	<input checked="" type="checkbox"/>	<input checked="" type="checkbox"/>	<input type="checkbox"/>	- คณะกรรมการกำกับ ติดตามและดำเนินการประกันคุณภาพ การศึกษภายใน - หน่วยงานประกันคุณภาพ - หัวหน้าหน่วยประกันคุณภาพ - หัวหน้าสาขาครุศาสตร์อุตสาหกรรม - หัวหน้าสาขาเทคโนโลยีอุตสาหกรรม ของคณะศรีวิชัย	- คณบดี - รองคณบดีฝ่ายวิชาการและวิจัย	
	A	<input type="checkbox"/>	<input type="checkbox"/>	<input type="checkbox"/>	<input type="checkbox"/>	<input type="checkbox"/>	<input type="checkbox"/>	<input type="checkbox"/>	<input type="checkbox"/>	<input type="checkbox"/>	<input type="checkbox"/>	<input type="checkbox"/>	<input type="checkbox"/>	<input type="checkbox"/>	<input type="checkbox"/>	<input type="checkbox"/>	<input type="checkbox"/>	<input type="checkbox"/>			





แผนปฏิบัติการและดำเนินการประกันคุณภาพการศึกษาภายใน ระดับคณะ  
คณะครุศาสตร์อุตสาหกรรมและเทคโนโลยี มหาวิทยาลัยเทคโนโลยีราชมงคลศรีวิชัย  
ประจำปีการศึกษา 2562 (1 มิถุนายน 2562 - 31 พฤษภาคม 2563)

การดำเนินงาน / กิจกรรม	P&A	ปีการศึกษา 2562												ปีการศึกษา 2563				ผู้รับผิดชอบดำเนินการ	ผู้กำกับการทำงาน	หมายเหตุ	
		พ.ศ.2562						พ.ศ.2563						พ.ศ.2563							
		(1)	(2)	(3)	(4)	(5)	(6)	(7)	(8)	(9)	(10)	(11)	(12)	(1)	(2)	(3)	(4)				
		ม.ย.	ก.ค.	ส.ค.	ก.ย.	ต.ค.	พ.ย.	ธ.ค.	ม.ค.	ก.พ.	เม.ย.	พ.ค.	มิ.ย.	ก.ค.	ส.ค.	ก.ย.					
4.6	หลักสูตร รายงานผลการประเมินตนเอง (SAR) และ รายงานผลการประเมินคุณภาพการศึกษาภายใน (IQA) มายังคณะ	P	<input type="checkbox"/>	<input type="checkbox"/>	<input type="checkbox"/>	<input type="checkbox"/>	<input type="checkbox"/>	<input type="checkbox"/>	<input type="checkbox"/>	<input type="checkbox"/>	<input type="checkbox"/>	<input type="checkbox"/>	<input type="checkbox"/>	<input type="checkbox"/>	<input type="checkbox"/>	<input checked="" type="checkbox"/>	<input checked="" type="checkbox"/>	<input checked="" type="checkbox"/>	- คณะกรรมการกำกับ ติดตามและดำเนินการประกันคุณภาพ การศึกษาภายใน - หน่วยประกันคุณภาพ - หัวหน้าหน่วยประกันคุณภาพ - หัวหน้าสาขาครุศาสตร์อุตสาหกรรม - - หัวหน้าสาขาเทคโนโลยีอุตสาหกรรม นายชนาธิป ลีสิน	- คณะบดี - รองคณบดีฝ่ายวิชาการและวิจัย	
		A	<input type="checkbox"/>	<input type="checkbox"/>	<input type="checkbox"/>	<input type="checkbox"/>	<input type="checkbox"/>	<input type="checkbox"/>	<input type="checkbox"/>	<input type="checkbox"/>	<input type="checkbox"/>	<input type="checkbox"/>	<input type="checkbox"/>	<input type="checkbox"/>	<input type="checkbox"/>	<input type="checkbox"/>	<input type="checkbox"/>	<input type="checkbox"/>			
4.7	คณะ ดำเนินการจัดทำรายงานการประเมินตนเอง (SAR) ระดับคณะ ประจำปีการศึกษา 2562 โดยใช้ผลการประเมินของระดับหลักสูตรเป็นส่วนหนึ่งในการวิเคราะห์และจัดทำ	P	<input type="checkbox"/>	<input type="checkbox"/>	<input type="checkbox"/>	<input type="checkbox"/>	<input type="checkbox"/>	<input type="checkbox"/>	<input type="checkbox"/>	<input type="checkbox"/>	<input type="checkbox"/>	<input type="checkbox"/>	<input type="checkbox"/>	<input type="checkbox"/>	<input type="checkbox"/>	<input checked="" type="checkbox"/>	<input type="checkbox"/>	<input type="checkbox"/>	- คณะกรรมการกำกับ ติดตามและดำเนินการประกันคุณภาพ การศึกษาภายใน - หน่วยประกันคุณภาพ - หัวหน้าหน่วยประกันคุณภาพ - หัวหน้าสาขาครุศาสตร์อุตสาหกรรม - - หัวหน้าสาขาเทคโนโลยีอุตสาหกรรม นายชนาธิป ลีสิน	- คณะบดี - รองคณบดีฝ่ายวิชาการและวิจัย	
		A	<input type="checkbox"/>	<input type="checkbox"/>	<input type="checkbox"/>	<input type="checkbox"/>	<input type="checkbox"/>	<input type="checkbox"/>	<input type="checkbox"/>	<input type="checkbox"/>	<input type="checkbox"/>	<input type="checkbox"/>	<input type="checkbox"/>	<input type="checkbox"/>	<input type="checkbox"/>	<input type="checkbox"/>	<input type="checkbox"/>	<input type="checkbox"/>			
4.8	คณะ ดำเนินการจัดทำรายงานการประเมินตนเอง (SAR) ระดับประกาศนียบัตรวิชาชีพชั้นสูง (ปวส.) ประจำปีการศึกษา 2562	P	<input type="checkbox"/>	<input type="checkbox"/>	<input type="checkbox"/>	<input type="checkbox"/>	<input type="checkbox"/>	<input type="checkbox"/>	<input type="checkbox"/>	<input type="checkbox"/>	<input type="checkbox"/>	<input type="checkbox"/>	<input type="checkbox"/>	<input type="checkbox"/>	<input type="checkbox"/>	<input checked="" type="checkbox"/>	<input type="checkbox"/>	<input type="checkbox"/>	- คณะกรรมการกำกับ ติดตามและดำเนินการประกันคุณภาพ การศึกษาภายใน - หน่วยประกันคุณภาพ - หัวหน้าหน่วยประกันคุณภาพ - หัวหน้าสาขาเทคโนโลยีอุตสาหกรรม - นายชนาธิป ลีสิน	- คณะบดี - รองคณบดีฝ่ายวิชาการและวิจัย	
		A	<input type="checkbox"/>	<input type="checkbox"/>	<input type="checkbox"/>	<input type="checkbox"/>	<input type="checkbox"/>	<input type="checkbox"/>	<input type="checkbox"/>	<input type="checkbox"/>	<input type="checkbox"/>	<input type="checkbox"/>	<input type="checkbox"/>	<input type="checkbox"/>	<input type="checkbox"/>	<input type="checkbox"/>	<input type="checkbox"/>	<input type="checkbox"/>			
4.9	คณะ รับการตรวจประเมินคุณภาพภายใน ประจำปีการศึกษา 2562 ระดับคณะและระดับประกาศนียบัตรวิชาชีพชั้นสูง (ปวส.)	P	<input type="checkbox"/>	<input type="checkbox"/>	<input type="checkbox"/>	<input type="checkbox"/>	<input type="checkbox"/>	<input type="checkbox"/>	<input type="checkbox"/>	<input type="checkbox"/>	<input type="checkbox"/>	<input type="checkbox"/>	<input type="checkbox"/>	<input type="checkbox"/>	<input type="checkbox"/>	<input type="checkbox"/>	<input checked="" type="checkbox"/>	<input type="checkbox"/>	- คณะกรรมการกำกับ ติดตามและดำเนินการประกันคุณภาพ การศึกษาภายใน - หน่วยประกันคุณภาพ - หัวหน้าหน่วยประกันคุณภาพ - หัวหน้าสาขาเทคโนโลยีอุตสาหกรรม - นายชนาธิป ลีสิน	- คณะบดี - รองคณบดีฝ่ายวิชาการและวิจัย	
		A	<input type="checkbox"/>	<input type="checkbox"/>	<input type="checkbox"/>	<input type="checkbox"/>	<input type="checkbox"/>	<input type="checkbox"/>	<input type="checkbox"/>	<input type="checkbox"/>	<input type="checkbox"/>	<input type="checkbox"/>	<input type="checkbox"/>	<input type="checkbox"/>	<input type="checkbox"/>	<input type="checkbox"/>	<input type="checkbox"/>	<input type="checkbox"/>			
4.10	คณะ รายงานผลการประเมินคุณภาพการศึกษาภายใน (IQA) ของคณะ ผ่านระบบ CHE QA ONLINE	P	<input type="checkbox"/>	<input type="checkbox"/>	<input type="checkbox"/>	<input type="checkbox"/>	<input type="checkbox"/>	<input type="checkbox"/>	<input type="checkbox"/>	<input type="checkbox"/>	<input type="checkbox"/>	<input type="checkbox"/>	<input type="checkbox"/>	<input type="checkbox"/>	<input type="checkbox"/>	<input type="checkbox"/>	<input checked="" type="checkbox"/>	<input type="checkbox"/>	- หน่วยประกันคุณภาพ - หัวหน้าหน่วยประกันคุณภาพ - นายชนาธิป ลีสิน	- คณะบดี - รองคณบดีฝ่ายวิชาการและวิจัย	
		A	<input type="checkbox"/>	<input type="checkbox"/>	<input type="checkbox"/>	<input type="checkbox"/>	<input type="checkbox"/>	<input type="checkbox"/>	<input type="checkbox"/>	<input type="checkbox"/>	<input type="checkbox"/>	<input type="checkbox"/>	<input type="checkbox"/>	<input type="checkbox"/>	<input type="checkbox"/>	<input type="checkbox"/>	<input type="checkbox"/>	<input type="checkbox"/>			
4.11	คณะ รายงานผลการประเมินคุณภาพการศึกษาภายใน (IQA) ระดับหลักสูตร ระดับคณะและระดับประกาศนียบัตรวิชาชีพชั้นสูง (ปวส.) ไปยังมหาวิทยาลัยฯ	P	<input type="checkbox"/>	<input type="checkbox"/>	<input type="checkbox"/>	<input type="checkbox"/>	<input type="checkbox"/>	<input type="checkbox"/>	<input type="checkbox"/>	<input type="checkbox"/>	<input type="checkbox"/>	<input type="checkbox"/>	<input type="checkbox"/>	<input type="checkbox"/>	<input type="checkbox"/>	<input type="checkbox"/>	<input checked="" type="checkbox"/>	<input type="checkbox"/>	- ฝ่ายวิชาการและวิจัย - หน่วยประกันคุณภาพ - หัวหน้าหน่วยประกันคุณภาพ - นายชนาธิป ลีสิน	- คณะบดี - รองคณบดีฝ่ายวิชาการและวิจัย	
		A	<input type="checkbox"/>	<input type="checkbox"/>	<input type="checkbox"/>	<input type="checkbox"/>	<input type="checkbox"/>	<input type="checkbox"/>	<input type="checkbox"/>	<input type="checkbox"/>	<input type="checkbox"/>	<input type="checkbox"/>	<input type="checkbox"/>	<input type="checkbox"/>	<input type="checkbox"/>	<input type="checkbox"/>	<input type="checkbox"/>	<input checked="" type="checkbox"/>	<input checked="" type="checkbox"/>		
5	<b>(Action) : การนำผลการดำเนินงานไปปรับปรุงและพัฒนา</b>																				
5.1	รายงานผลการประเมินคุณภาพการศึกษาภายใน ระดับหลักสูตร ระดับคณะและระดับประกาศนียบัตรวิชาชีพชั้นสูง (ปวส.) แก่ที่ประชุมคณะกรรมการบริหารคณะ เพื่อทราบและกำหนดแนวทาง/นโยบายในการดำเนินงาน	P	<input type="checkbox"/>	<input type="checkbox"/>	<input type="checkbox"/>	<input type="checkbox"/>	<input type="checkbox"/>	<input type="checkbox"/>	<input type="checkbox"/>	<input type="checkbox"/>	<input type="checkbox"/>	<input type="checkbox"/>	<input type="checkbox"/>	<input type="checkbox"/>	<input type="checkbox"/>	<input type="checkbox"/>	<input type="checkbox"/>	<input checked="" type="checkbox"/>	- หน่วยประกันคุณภาพ - หัวหน้าหน่วยประกันคุณภาพ - นายชนาธิป ลีสิน	- รองคณบดีฝ่ายวิชาการและวิจัย	
		A	<input type="checkbox"/>	<input type="checkbox"/>	<input type="checkbox"/>	<input type="checkbox"/>	<input type="checkbox"/>	<input type="checkbox"/>	<input type="checkbox"/>	<input type="checkbox"/>	<input type="checkbox"/>	<input type="checkbox"/>	<input type="checkbox"/>	<input type="checkbox"/>	<input type="checkbox"/>	<input type="checkbox"/>	<input type="checkbox"/>	<input type="checkbox"/>	<input type="checkbox"/>		

แผนปฏิบัติการและดำเนินการประกันคุณภาพการศึกษาภายใน ระดับคณะ  
คณะครุศาสตร์อุตสาหกรรมและเทคโนโลยี มหาวิทยาลัยเทคโนโลยีราชมงคลศรีวิชัย  
ประจำปีการศึกษา 2562 (1 มิถุนายน 2562 - 31 พฤษภาคม 2563)

การดำเนินงาน / กิจกรรม	P&A	ปีการศึกษา 2562												ปีการศึกษา 2563				ผู้รับผิดชอบดำเนินการ	ผู้กำกับดำเนินการ	หมายเหตุ
		พ.ศ.2562						พ.ศ.2563						พ.ศ.2563						
		(1) ม.ย.	(2) ก.ค.	(3) ส.ค.	(4) ก.ย.	(5) ต.ค.	(6) พ.ย.	(7) ธ.ค.	(8) ม.ค.	(9) ก.พ.	(10) มี.ค.	(11) เม.ย.	(12) พ.ค.	(1) ม.ย.	(2) ก.ค.	(3) ส.ค.	(4) ก.ย.			
5.2 กำหนดแนวทาง/นโยบายในการดำเนินงาน การปรับปรุงและพัฒนา การดำเนินการประกันคุณภาพการศึกษาภายใน ระดับหลักสูตร ระดับคณะและระดับประกาศนียบัตรวิชาชีพชั้นสูง	P	<input type="checkbox"/>	<input type="checkbox"/>	<input type="checkbox"/>	<input type="checkbox"/>	<input type="checkbox"/>	<input type="checkbox"/>	<input type="checkbox"/>	<input type="checkbox"/>	<input type="checkbox"/>	<input type="checkbox"/>	<input type="checkbox"/>	<input type="checkbox"/>	<input type="checkbox"/>	<input type="checkbox"/>	<input type="checkbox"/>	<input checked="" type="checkbox"/>	- หน่วยประกันคุณภาพ - หัวหน้าหน่วยประกันคุณภาพ - นายชนาธิป สิ้นิน	- รองคณบดีฝ่ายวิชาการและวิจัย	
	A	<input type="checkbox"/>	<input type="checkbox"/>	<input type="checkbox"/>	<input type="checkbox"/>	<input type="checkbox"/>	<input type="checkbox"/>	<input type="checkbox"/>	<input type="checkbox"/>	<input type="checkbox"/>	<input type="checkbox"/>	<input type="checkbox"/>	<input type="checkbox"/>	<input type="checkbox"/>	<input type="checkbox"/>	<input type="checkbox"/>	<input type="checkbox"/>			

(นายชนาธิป สิ้นิน)  
เจ้าหน้าที่บริหารงานทั่วไป  
ผู้จัดทำแผน  
วันที่ ..... เดือน ..... พ.ศ. ....

(นางสาวฉวีระ หัตถ์)  
หัวหน้าหน่วยประกันคุณภาพ  
ผู้ทวนสอบแผน  
วันที่ ..... เดือน ..... พ.ศ. ....

(ผู้ช่วยศาสตราจารย์ไชยยะ ธนพัฒนศิริ)  
รองคณบดีฝ่ายวิชาการและวิจัย  
ผู้อนุมัติแผน  
วันที่ ..... เดือน ..... พ.ศ. ....



แผนปฏิบัติการและดำเนินการประกันคุณภาพการศึกษาภายใน ระดับประกาศนียบัตรวิชาชีพชั้นสูง (ปวส.)  
คณะครุศาสตร์อุตสาหกรรมและเทคโนโลยี มหาวิทยาลัยเทคโนโลยีราชมงคลศรีวิชัย  
ประจำปีการศึกษา 2562 (1 มิถุนายน 2562 - 31 พฤษภาคม 2563)

การดำเนินงาน / กิจกรรม	P&A	ปีการศึกษา 2562												ปีการศึกษา 2563				ผู้รับผิดชอบดำเนินการ	ผู้กำกับดำเนินการ	หมายเหตุ
		พ.ศ.2562						พ.ศ.2563						พ.ศ.2563						
		(1)	(2)	(3)	(4)	(5)	(6)	(7)	(8)	(9)	(10)	(11)	(12)	(1)	(2)	(3)	(4)			
มิ.ย.	ก.ค.	ส.ค.	ก.ย.	ต.ค.	พ.ย.	ธ.ค.	ม.ค.	ก.พ.	มี.ค.	เม.ย.	พ.ค.	มิ.ย.	ก.ค.	ส.ค.	ก.ย.					
<b>1 (DO) : กิจกรรมต่อเนื่องจากการดำเนินการประจำปีการศึกษา 2561 (1 มิถุนายน 2561 - 31 พฤษภาคม 2562)</b>																				
1.1	รับการตรวจประเมินคุณภาพการศึกษาภายใน ระดับประกาศนียบัตรวิชาชีพชั้นสูง (ปวส.)	P	<input type="checkbox"/>	<input type="checkbox"/>	<input checked="" type="checkbox"/>	<input type="checkbox"/>	<input type="checkbox"/>	<input type="checkbox"/>	<input type="checkbox"/>	<input type="checkbox"/>	<input type="checkbox"/>	<input type="checkbox"/>	<input type="checkbox"/>	<input type="checkbox"/>	<input type="checkbox"/>	<input type="checkbox"/>	<input type="checkbox"/>	-	- คณะกรรมการประกันคุณภาพการศึกษา - รองคณบดีทุกท่าน	
		A	<input type="checkbox"/>	<input type="checkbox"/>	<input checked="" type="checkbox"/>	<input type="checkbox"/>	<input type="checkbox"/>	<input type="checkbox"/>	<input type="checkbox"/>	<input type="checkbox"/>	<input type="checkbox"/>	<input type="checkbox"/>	<input type="checkbox"/>	<input type="checkbox"/>	<input type="checkbox"/>	<input type="checkbox"/>	<input type="checkbox"/>			
1.2	คณะ รายงานผลการประเมินคุณภาพการศึกษาภายใน (IQA) ระดับประกาศนียบัตรวิชาชีพชั้นสูง (ปวส.) ไปยังมหาวิทยาลัยฯ เพื่อรวบรวมข้อมูลจัดทำข้อมูลในระดับมหาวิทยาลัย	P	<input type="checkbox"/>	<input type="checkbox"/>	<input checked="" type="checkbox"/>	<input checked="" type="checkbox"/>	<input type="checkbox"/>	<input type="checkbox"/>	<input type="checkbox"/>	<input type="checkbox"/>	<input type="checkbox"/>	<input type="checkbox"/>	<input type="checkbox"/>	<input type="checkbox"/>	<input type="checkbox"/>	<input type="checkbox"/>	<input type="checkbox"/>	- ฝ่ายวิชาการและวิจัย - หน่วยประกันคุณภาพ - หัวหน้าหน่วยประกันคุณภาพ - นายชนาธิป ลิ้นิน	- คณบดี - รองคณบดีฝ่ายวิชาการและวิจัย	
		A	<input type="checkbox"/>	<input type="checkbox"/>	<input checked="" type="checkbox"/>	<input checked="" type="checkbox"/>	<input type="checkbox"/>	<input type="checkbox"/>	<input type="checkbox"/>	<input type="checkbox"/>	<input type="checkbox"/>	<input type="checkbox"/>	<input type="checkbox"/>	<input type="checkbox"/>	<input type="checkbox"/>	<input type="checkbox"/>	<input type="checkbox"/>			
<b>2 (PLAN) : การวางแผนการประกันคุณภาพการศึกษาภายใน</b>																				
2.1	รายงานผลการประเมินคุณภาพการศึกษาภายใน ระดับประกาศนียบัตรวิชาชีพชั้นสูง (ปวส.) แก่ที่ประชุมคณะกรรมการบริหารคณะ เพื่อทราบและกำหนดแนวทาง/นโยบายในการดำเนินงาน	P	<input type="checkbox"/>	<input type="checkbox"/>	<input type="checkbox"/>	<input checked="" type="checkbox"/>	<input type="checkbox"/>	<input type="checkbox"/>	<input type="checkbox"/>	<input type="checkbox"/>	<input type="checkbox"/>	<input type="checkbox"/>	<input type="checkbox"/>	<input type="checkbox"/>	<input type="checkbox"/>	<input type="checkbox"/>	<input type="checkbox"/>	- หน่วยประกันคุณภาพ - หัวหน้าหน่วยประกันคุณภาพ - นายชนาธิป ลิ้นิน	- รองคณบดีฝ่ายวิชาการและวิจัย	** เสนอวาระเพื่อทราบที่ประชุมคณะกรรมการบริหารคณะ คราวประชุม วันที่ 19 กันยายน 2562
		A	<input type="checkbox"/>	<input type="checkbox"/>	<input type="checkbox"/>	<input checked="" type="checkbox"/>	<input type="checkbox"/>	<input type="checkbox"/>	<input type="checkbox"/>	<input type="checkbox"/>	<input type="checkbox"/>	<input type="checkbox"/>	<input type="checkbox"/>	<input type="checkbox"/>	<input type="checkbox"/>	<input type="checkbox"/>	<input type="checkbox"/>			
2.2	มอบหมายผู้รับผิดชอบในการกำกับ ติดตามและดำเนินการประกันคุณภาพการศึกษาภายใน ระดับประกาศนียบัตรวิชาชีพชั้นสูง (ปวส.)	P	<input type="checkbox"/>	<input type="checkbox"/>	<input type="checkbox"/>	<input checked="" type="checkbox"/>	<input type="checkbox"/>	<input type="checkbox"/>	<input type="checkbox"/>	<input type="checkbox"/>	<input type="checkbox"/>	<input type="checkbox"/>	<input type="checkbox"/>	<input type="checkbox"/>	<input type="checkbox"/>	<input type="checkbox"/>	<input type="checkbox"/>	- หน่วยประกันคุณภาพ - หัวหน้าหน่วยประกันคุณภาพ - นายชนาธิป ลิ้นิน	- รองคณบดีฝ่ายวิชาการและวิจัย	
		A	<input type="checkbox"/>	<input type="checkbox"/>	<input type="checkbox"/>	<input type="checkbox"/>	<input type="checkbox"/>	<input type="checkbox"/>	<input type="checkbox"/>	<input type="checkbox"/>	<input type="checkbox"/>	<input type="checkbox"/>	<input type="checkbox"/>	<input type="checkbox"/>	<input type="checkbox"/>	<input type="checkbox"/>	<input type="checkbox"/>			
2.3	แต่งตั้งคณะกรรมการกำกับ ติดตามและดำเนินการประกันคุณภาพการศึกษาภายใน ระดับประกาศนียบัตรวิชาชีพชั้นสูง (ปวส.) และคณบดีคณาจารย์และประเด็นการประเมินในระดับ	P	<input type="checkbox"/>	<input type="checkbox"/>	<input type="checkbox"/>	<input checked="" type="checkbox"/>	<input type="checkbox"/>	<input type="checkbox"/>	<input type="checkbox"/>	<input type="checkbox"/>	<input type="checkbox"/>	<input type="checkbox"/>	<input type="checkbox"/>	<input type="checkbox"/>	<input type="checkbox"/>	<input type="checkbox"/>	<input type="checkbox"/>	- หน่วยประกันคุณภาพ - หัวหน้าหน่วยประกันคุณภาพ - นายชนาธิป ลิ้นิน	- รองคณบดีฝ่ายวิชาการและวิจัย	
		A	<input type="checkbox"/>	<input type="checkbox"/>	<input type="checkbox"/>	<input type="checkbox"/>	<input type="checkbox"/>	<input type="checkbox"/>	<input type="checkbox"/>	<input type="checkbox"/>	<input type="checkbox"/>	<input type="checkbox"/>	<input type="checkbox"/>	<input type="checkbox"/>	<input type="checkbox"/>	<input type="checkbox"/>	<input type="checkbox"/>			
2.4	จัดทำแผนปฏิบัติการและดำเนินการประกันคุณภาพการศึกษาภายใน ระดับประกาศนียบัตรวิชาชีพชั้นสูง (ปวส.) ประจำปีการศึกษา 2562	P	<input type="checkbox"/>	<input type="checkbox"/>	<input type="checkbox"/>	<input checked="" type="checkbox"/>	<input type="checkbox"/>	<input type="checkbox"/>	<input type="checkbox"/>	<input type="checkbox"/>	<input type="checkbox"/>	<input type="checkbox"/>	<input type="checkbox"/>	<input type="checkbox"/>	<input type="checkbox"/>	<input type="checkbox"/>	<input type="checkbox"/>	- หน่วยประกันคุณภาพ - หัวหน้าหน่วยประกันคุณภาพ - นายชนาธิป ลิ้นิน	- รองคณบดีฝ่ายวิชาการและวิจัย	
		A	<input type="checkbox"/>	<input type="checkbox"/>	<input type="checkbox"/>	<input type="checkbox"/>	<input type="checkbox"/>	<input type="checkbox"/>	<input type="checkbox"/>	<input type="checkbox"/>	<input type="checkbox"/>	<input type="checkbox"/>	<input type="checkbox"/>	<input type="checkbox"/>	<input type="checkbox"/>	<input type="checkbox"/>	<input type="checkbox"/>			
2.5	พิจารณานำผลการประเมินคุณภาพการศึกษาภายใน ทุกระดับ มาจัดทำแผนพัฒนาคุณภาพ เพื่อพัฒนา ปรับปรุงการดำเนินงาน และกำหนดค่าเป้าหมายในการดำเนินงาน	P	<input type="checkbox"/>	<input type="checkbox"/>	<input type="checkbox"/>	<input checked="" type="checkbox"/>	<input type="checkbox"/>	<input type="checkbox"/>	<input type="checkbox"/>	<input type="checkbox"/>	<input type="checkbox"/>	<input type="checkbox"/>	<input type="checkbox"/>	<input type="checkbox"/>	<input type="checkbox"/>	<input type="checkbox"/>	<input type="checkbox"/>	- คณะกรรมการกำกับ ติดตามและดำเนินการประกันคุณภาพ การศึกษาภายใน	- รองคณบดีฝ่ายวิชาการและวิจัย	
		A	<input type="checkbox"/>	<input type="checkbox"/>	<input type="checkbox"/>	<input type="checkbox"/>	<input type="checkbox"/>	<input type="checkbox"/>	<input type="checkbox"/>	<input type="checkbox"/>	<input type="checkbox"/>	<input type="checkbox"/>	<input type="checkbox"/>	<input type="checkbox"/>	<input type="checkbox"/>	<input type="checkbox"/>	<input type="checkbox"/>			
2.6	เสนอแผนพัฒนาคุณภาพและการกำหนดค่าเป้าหมายในการดำเนินงานทุกระดับ ต่อที่ประชุมคณะกรรมการบริหารคณะ	P	<input type="checkbox"/>	<input type="checkbox"/>	<input type="checkbox"/>	<input type="checkbox"/>	<input checked="" type="checkbox"/>	<input type="checkbox"/>	<input type="checkbox"/>	<input type="checkbox"/>	<input type="checkbox"/>	<input type="checkbox"/>	<input type="checkbox"/>	<input type="checkbox"/>	<input type="checkbox"/>	<input type="checkbox"/>	<input type="checkbox"/>	- หน่วยประกันคุณภาพ - หัวหน้าหน่วยประกันคุณภาพ - นายชนาธิป ลิ้นิน	- รองคณบดีฝ่ายวิชาการและวิจัย	** เสนอวาระเพื่อพิจารณาที่ประชุมคณะกรรมการบริหารคณะ คราวประชุม วันที่ 19 กันยายน 2562
		A	<input type="checkbox"/>	<input type="checkbox"/>	<input type="checkbox"/>	<input type="checkbox"/>	<input type="checkbox"/>	<input type="checkbox"/>	<input type="checkbox"/>	<input type="checkbox"/>	<input type="checkbox"/>	<input type="checkbox"/>	<input type="checkbox"/>	<input type="checkbox"/>	<input type="checkbox"/>	<input type="checkbox"/>	<input type="checkbox"/>			
<b>3 (DO) : การดำเนินงานตามกระบวนการประกันคุณภาพ</b>																				
<b>3.1 การวางแผนและกลไก พัฒนาตามองค์ประกอบ ตัวบ่งชี้ มาตรฐานและประเด็นการประเมิน</b>																				
3.1.1	มอบหมายมาตรฐานและประเด็นการประเมินในระดับประกาศนียบัตรวิชาชีพชั้นสูง (ปวส.) ตามมาตรฐาน คู่มือ และ/หรือ วิธีการ ที่มหาวิทยาลัยฯ และ/หรือ	P	<input type="checkbox"/>	<input type="checkbox"/>	<input type="checkbox"/>	<input checked="" type="checkbox"/>	<input checked="" type="checkbox"/>	<input type="checkbox"/>	<input type="checkbox"/>	<input type="checkbox"/>	<input type="checkbox"/>	<input type="checkbox"/>	<input type="checkbox"/>	<input type="checkbox"/>	<input type="checkbox"/>	<input type="checkbox"/>	<input type="checkbox"/>	- หน่วยประกันคุณภาพ - หัวหน้าหน่วยประกันคุณภาพ - นายชนาธิป ลิ้นิน	- รองคณบดีฝ่ายวิชาการและวิจัย	
		A	<input type="checkbox"/>	<input type="checkbox"/>	<input type="checkbox"/>	<input type="checkbox"/>	<input type="checkbox"/>	<input type="checkbox"/>	<input type="checkbox"/>	<input type="checkbox"/>	<input type="checkbox"/>	<input type="checkbox"/>	<input type="checkbox"/>	<input type="checkbox"/>	<input type="checkbox"/>	<input type="checkbox"/>	<input type="checkbox"/>			
3.1.2	มอบหมาย ปรับปรุงและพัฒนากระบวนการประกันคุณภาพการศึกษาภายใน ระดับประกาศนียบัตรวิชาชีพชั้นสูง (ปวส.) ของคณะ	P	<input type="checkbox"/>	<input type="checkbox"/>	<input type="checkbox"/>	<input checked="" type="checkbox"/>	<input checked="" type="checkbox"/>	<input type="checkbox"/>	<input type="checkbox"/>	<input type="checkbox"/>	<input type="checkbox"/>	<input type="checkbox"/>	<input type="checkbox"/>	<input type="checkbox"/>	<input type="checkbox"/>	<input type="checkbox"/>	<input type="checkbox"/>	- คณะกรรมการกำกับ ติดตามและดำเนินการประกันคุณภาพ การศึกษาภายใน - หน่วยประกันคุณภาพ - หัวหน้าหน่วยประกันคุณภาพ - นายชนาธิป ลิ้นิน	- รองคณบดีฝ่ายวิชาการและวิจัย	
		A	<input type="checkbox"/>	<input type="checkbox"/>	<input type="checkbox"/>	<input type="checkbox"/>	<input type="checkbox"/>	<input type="checkbox"/>	<input type="checkbox"/>	<input type="checkbox"/>	<input type="checkbox"/>	<input type="checkbox"/>	<input type="checkbox"/>	<input type="checkbox"/>	<input type="checkbox"/>	<input type="checkbox"/>	<input type="checkbox"/>			
3.1.3	มอบหมาย ปรับปรุงและพัฒนาการจัดทำรูปแบบ (Template) รายงานการประเมินตนเอง (SAR) / รายงานผลการประเมินคุณภาพ (IQA) ระดับประกาศนียบัตรวิชาชีพชั้นสูง	P	<input type="checkbox"/>	<input type="checkbox"/>	<input type="checkbox"/>	<input checked="" type="checkbox"/>	<input checked="" type="checkbox"/>	<input type="checkbox"/>	<input type="checkbox"/>	<input type="checkbox"/>	<input type="checkbox"/>	<input type="checkbox"/>	<input type="checkbox"/>	<input type="checkbox"/>	<input type="checkbox"/>	<input type="checkbox"/>	<input type="checkbox"/>	- หน่วยประกันคุณภาพ - หัวหน้าหน่วยประกันคุณภาพ - นายชนาธิป ลิ้นิน	- รองคณบดีฝ่ายวิชาการและวิจัย	
		A	<input type="checkbox"/>	<input type="checkbox"/>	<input type="checkbox"/>	<input type="checkbox"/>	<input type="checkbox"/>	<input type="checkbox"/>	<input type="checkbox"/>	<input type="checkbox"/>	<input type="checkbox"/>	<input type="checkbox"/>	<input type="checkbox"/>	<input type="checkbox"/>	<input type="checkbox"/>	<input type="checkbox"/>	<input type="checkbox"/>			
3.1.4	เผยแพร่ ประมวลสัมพันธ มาตรฐานและประเด็นการประเมินในระดับประกาศนียบัตรวิชาชีพชั้นสูง (ปวส.)	P	<input checked="" type="checkbox"/>	<input checked="" type="checkbox"/>	<input checked="" type="checkbox"/>	<input checked="" type="checkbox"/>	<input checked="" type="checkbox"/>	<input checked="" type="checkbox"/>	<input checked="" type="checkbox"/>	<input checked="" type="checkbox"/>	<input checked="" type="checkbox"/>	<input checked="" type="checkbox"/>	<input type="checkbox"/>	<input type="checkbox"/>	<input type="checkbox"/>	<input type="checkbox"/>	<input type="checkbox"/>	- หน่วยประกันคุณภาพ - นายชนาธิป ลิ้นิน	- รองคณบดีฝ่ายวิชาการและวิจัย - หัวหน้าหน่วยประกันคุณภาพ	



แผนปฏิบัติการและดำเนินการประกันคุณภาพการศึกษาภายใน ระดับประกาศนียบัตรวิชาชีพชั้นสูง (ปวส.)  
 คณะครุศาสตร์อุตสาหกรรมและเทคโนโลยี มหาวิทยาลัยเทคโนโลยีราชมงคลศรีวิชัย  
 ประจำปีการศึกษา 2562 (1 มิถุนายน 2562 - 31 พฤษภาคม 2563)

การดำเนินงาน / กิจกรรม	P&A	ปีการศึกษา 2562												ปีการศึกษา 2563				ผู้รับผิดชอบดำเนินการ	ผู้กำกับดำเนินการ	หมายเหตุ	
		พ.ศ.2562						พ.ศ.2563						พ.ศ.2563							
		(1)	(2)	(3)	(4)	(5)	(6)	(7)	(8)	(9)	(10)	(11)	(12)	(1)	(2)	(3)	(4)				
มิ.ย.	ก.ค.	ส.ค.	ก.ย.	ต.ค.	พ.ย.	ธ.ค.	ม.ค.	ก.พ.	มี.ค.	เม.ย.	พ.ค.	มิ.ย.	ก.ค.	ส.ค.	ก.ย.						
3.1.5 ดำเนินการตามระบบและกลไกการประกันคุณภาพการศึกษาภายใน ระดับประกาศนียบัตรวิชาชีพชั้นสูง (ปวส.) / <b>นิเทศ กำกับ ติดตาม</b> <b>รวมรวมและสรุปผลการดำเนินงานตามมาตรฐานและประเด็นการประเมินในระดับประกาศนียบัตรวิชาชีพชั้นสูง (ปวส.)</b> ประกอบด้วย 1. ด้านผู้เรียนและผู้สำเร็จการศึกษา 2. ด้านหลักสูตรและการเรียนการสอน 3. ด้านครูผู้สอนและผู้บริหารสถานศึกษา 4. ด้านการมีส่วนร่วม 5. ด้านปัจจัยพื้นฐาน 6. ภาพรวม	A	<input type="checkbox"/>	<input type="checkbox"/>	<input type="checkbox"/>	<input type="checkbox"/>	<input type="checkbox"/>	<input type="checkbox"/>	<input type="checkbox"/>	<input type="checkbox"/>	<input type="checkbox"/>	<input type="checkbox"/>	<input type="checkbox"/>	<input type="checkbox"/>	<input type="checkbox"/>	<input type="checkbox"/>	<input type="checkbox"/>	<input type="checkbox"/>	<input type="checkbox"/>			
	P	<input checked="" type="checkbox"/>	<input checked="" type="checkbox"/>	<input checked="" type="checkbox"/>	<input checked="" type="checkbox"/>	<input checked="" type="checkbox"/>	<input checked="" type="checkbox"/>	<input checked="" type="checkbox"/>	<input checked="" type="checkbox"/>	<input checked="" type="checkbox"/>	<input checked="" type="checkbox"/>	<input checked="" type="checkbox"/>	<input checked="" type="checkbox"/>	<input type="checkbox"/>	<input type="checkbox"/>	<input type="checkbox"/>	<input type="checkbox"/>			- คณะกรรมการกำกับติดตามและดำเนินการประกันคุณภาพการศึกษาภายใน - หน่วยประกันคุณภาพ - หัวหน้าหน่วยประกันคุณภาพ - นายชนาธิป สนิม	
	A	<input type="checkbox"/>	<input type="checkbox"/>	<input type="checkbox"/>	<input type="checkbox"/>	<input type="checkbox"/>	<input type="checkbox"/>	<input type="checkbox"/>	<input type="checkbox"/>	<input type="checkbox"/>	<input type="checkbox"/>	<input type="checkbox"/>	<input type="checkbox"/>	<input type="checkbox"/>	<input type="checkbox"/>	<input type="checkbox"/>	<input type="checkbox"/>				
3.1.5 (1) นิเทศ กำกับ ติดตามการดำเนินงาน รอบ 6 เดือน	P	<input type="checkbox"/>	<input type="checkbox"/>	<input type="checkbox"/>	<input type="checkbox"/>	<input checked="" type="checkbox"/>	<input checked="" type="checkbox"/>	<input type="checkbox"/>	<input type="checkbox"/>	<input type="checkbox"/>	<input type="checkbox"/>	<input type="checkbox"/>	<input type="checkbox"/>	<input type="checkbox"/>	<input type="checkbox"/>	<input type="checkbox"/>	<input type="checkbox"/>				
	A	<input type="checkbox"/>	<input type="checkbox"/>	<input type="checkbox"/>	<input type="checkbox"/>	<input type="checkbox"/>	<input type="checkbox"/>	<input type="checkbox"/>	<input type="checkbox"/>	<input type="checkbox"/>	<input type="checkbox"/>	<input type="checkbox"/>	<input type="checkbox"/>	<input type="checkbox"/>	<input type="checkbox"/>	<input type="checkbox"/>	<input type="checkbox"/>				
3.1.5 (2) นิเทศ กำกับ ติดตามการดำเนินงาน รอบ 9 เดือน	P	<input type="checkbox"/>	<input type="checkbox"/>	<input type="checkbox"/>	<input type="checkbox"/>	<input type="checkbox"/>	<input type="checkbox"/>	<input checked="" type="checkbox"/>	<input checked="" type="checkbox"/>	<input type="checkbox"/>	<input type="checkbox"/>	<input type="checkbox"/>	<input type="checkbox"/>	<input type="checkbox"/>	<input type="checkbox"/>	<input type="checkbox"/>	<input type="checkbox"/>				
	A	<input type="checkbox"/>	<input type="checkbox"/>	<input type="checkbox"/>	<input type="checkbox"/>	<input type="checkbox"/>	<input type="checkbox"/>	<input type="checkbox"/>	<input type="checkbox"/>	<input type="checkbox"/>	<input type="checkbox"/>	<input type="checkbox"/>	<input type="checkbox"/>	<input type="checkbox"/>	<input type="checkbox"/>	<input type="checkbox"/>	<input type="checkbox"/>				
3.1.5 (3) นิเทศ กำกับ ติดตามการดำเนินงาน รอบ 12 เดือน	P	<input type="checkbox"/>	<input type="checkbox"/>	<input type="checkbox"/>	<input type="checkbox"/>	<input type="checkbox"/>	<input type="checkbox"/>	<input type="checkbox"/>	<input type="checkbox"/>	<input type="checkbox"/>	<input type="checkbox"/>	<input checked="" type="checkbox"/>	<input checked="" type="checkbox"/>	<input type="checkbox"/>	<input type="checkbox"/>	<input type="checkbox"/>	<input type="checkbox"/>				
	A	<input type="checkbox"/>	<input type="checkbox"/>	<input type="checkbox"/>	<input type="checkbox"/>	<input type="checkbox"/>	<input type="checkbox"/>	<input type="checkbox"/>	<input type="checkbox"/>	<input type="checkbox"/>	<input type="checkbox"/>	<input type="checkbox"/>	<input type="checkbox"/>	<input type="checkbox"/>	<input type="checkbox"/>	<input type="checkbox"/>	<input type="checkbox"/>				
<b>3.2 พัฒนาระบบบริหารจัดการข้อมูลสารสนเทศเพื่อประกันคุณภาพ</b>																					
3.2.1 พัฒนาระบบสารสนเทศเพื่อสนับสนุนการดำเนินงานประกันคุณภาพการศึกษาภายใน	P	<input type="checkbox"/>	<input type="checkbox"/>	<input type="checkbox"/>	<input checked="" type="checkbox"/>	<input checked="" type="checkbox"/>	<input checked="" type="checkbox"/>	<input checked="" type="checkbox"/>	<input checked="" type="checkbox"/>	<input checked="" type="checkbox"/>	<input checked="" type="checkbox"/>	<input checked="" type="checkbox"/>	<input type="checkbox"/>	<input type="checkbox"/>	<input type="checkbox"/>	<input type="checkbox"/>	<input type="checkbox"/>			- หน่วยประกันคุณภาพ - หัวหน้าหน่วยประกันคุณภาพ - นายชนาธิป สนิม	
	A	<input type="checkbox"/>	<input type="checkbox"/>	<input type="checkbox"/>	<input type="checkbox"/>	<input type="checkbox"/>	<input type="checkbox"/>	<input type="checkbox"/>	<input type="checkbox"/>	<input type="checkbox"/>	<input type="checkbox"/>	<input type="checkbox"/>	<input type="checkbox"/>	<input type="checkbox"/>	<input type="checkbox"/>	<input type="checkbox"/>	<input type="checkbox"/>				
3.2.2 จัดเก็บข้อมูลสารสนเทศผ่านระบบตามรอบระยะเวลาในการดำเนินการกำกับ ติดตาม	P	<input type="checkbox"/>	<input type="checkbox"/>	<input type="checkbox"/>	<input type="checkbox"/>	<input checked="" type="checkbox"/>	<input type="checkbox"/>	<input type="checkbox"/>	<input checked="" type="checkbox"/>	<input checked="" type="checkbox"/>	<input checked="" type="checkbox"/>	<input type="checkbox"/>	<input type="checkbox"/>	<input type="checkbox"/>	<input type="checkbox"/>	<input type="checkbox"/>	<input type="checkbox"/>			- หน่วยประกันคุณภาพ - หัวหน้าหน่วยประกันคุณภาพ - นายชนาธิป สนิม	
	A	<input type="checkbox"/>	<input type="checkbox"/>	<input type="checkbox"/>	<input type="checkbox"/>	<input type="checkbox"/>	<input type="checkbox"/>	<input type="checkbox"/>	<input type="checkbox"/>	<input type="checkbox"/>	<input type="checkbox"/>	<input type="checkbox"/>	<input type="checkbox"/>	<input type="checkbox"/>	<input type="checkbox"/>	<input type="checkbox"/>	<input type="checkbox"/>				
<b>3.3 พัฒนาศูนย์กลางการดำเนินงานประกันคุณภาพและบุคลากรที่เกี่ยวข้อง</b>																					
3.3.1 จัดประชุมคณะกรรมการกำกับติดตามและดำเนินการประกันคุณภาพการศึกษาภายใน เพื่อทำความเข้าใจในระบบ กลไกการประกันคุณภาพ ตลอดจนมาตรฐานและประเด็นการประเมินในระดับประกาศนียบัตรวิชาชีพชั้นสูง (ปวส.) และอื่นๆที่เกี่ยวข้อง	P	<input type="checkbox"/>	<input type="checkbox"/>	<input type="checkbox"/>	<input checked="" type="checkbox"/>	<input type="checkbox"/>	<input checked="" type="checkbox"/>	<input type="checkbox"/>	<input type="checkbox"/>	<input checked="" type="checkbox"/>	<input type="checkbox"/>	<input checked="" type="checkbox"/>	<input type="checkbox"/>	<input type="checkbox"/>	<input type="checkbox"/>	<input type="checkbox"/>	<input type="checkbox"/>			- คณะกรรมการกำกับติดตามและดำเนินการประกันคุณภาพการศึกษาภายใน - หน่วยประกันคุณภาพ - หัวหน้าหน่วยประกันคุณภาพ - นายชนาธิป สนิม	
	A	<input type="checkbox"/>	<input type="checkbox"/>	<input type="checkbox"/>	<input type="checkbox"/>	<input type="checkbox"/>	<input type="checkbox"/>	<input type="checkbox"/>	<input type="checkbox"/>	<input type="checkbox"/>	<input type="checkbox"/>	<input type="checkbox"/>	<input type="checkbox"/>	<input type="checkbox"/>	<input type="checkbox"/>	<input type="checkbox"/>	<input type="checkbox"/>				
3.3.2 ส่งเสริม สนับสนุน การเข้าร่วมด้านประกันคุณภาพของบุคลากรที่เกี่ยวข้อง ในเวทีต่างๆ ทั้งภายในและภายนอกมหาวิทยาลัย พร้อมเผยแพร่ข้อมูลข่าวสารผ่านเว็บไซต์การประกัน	P	<input checked="" type="checkbox"/>	<input checked="" type="checkbox"/>	<input checked="" type="checkbox"/>	<input checked="" type="checkbox"/>	<input checked="" type="checkbox"/>	<input checked="" type="checkbox"/>	<input checked="" type="checkbox"/>	<input checked="" type="checkbox"/>	<input checked="" type="checkbox"/>	<input checked="" type="checkbox"/>	<input checked="" type="checkbox"/>	<input type="checkbox"/>	<input type="checkbox"/>	<input type="checkbox"/>	<input type="checkbox"/>	<input type="checkbox"/>			- ฝ่ายวิชาการและวิจัย - หน่วยประกันคุณภาพ - หัวหน้าหน่วยประกันคุณภาพ - นายชนาธิป สนิม	
	A	<input checked="" type="checkbox"/>	<input type="checkbox"/>	<input type="checkbox"/>	<input type="checkbox"/>	<input type="checkbox"/>	<input type="checkbox"/>	<input type="checkbox"/>	<input type="checkbox"/>	<input type="checkbox"/>	<input type="checkbox"/>	<input type="checkbox"/>	<input type="checkbox"/>	<input type="checkbox"/>	<input type="checkbox"/>	<input type="checkbox"/>	<input type="checkbox"/>				
<b>4 (CHECK) : การตรวจสอบและประเมินผล</b>																					
4.1 ประชุมพิจารณาสรรหา/คัดเลือก ติดตามประสานงาน คณะกรรมการตรวจประเมินคุณภาพภายใน ประจำปีการศึกษา 2562 และจัดเตรียมการรับการประเมินคุณภาพการศึกษาภายใน ระดับประกาศนียบัตรวิชาชีพชั้นสูง (ปวส.)	P	<input type="checkbox"/>	<input type="checkbox"/>	<input type="checkbox"/>	<input type="checkbox"/>	<input type="checkbox"/>	<input type="checkbox"/>	<input type="checkbox"/>	<input type="checkbox"/>	<input type="checkbox"/>	<input type="checkbox"/>	<input type="checkbox"/>	<input checked="" type="checkbox"/>	<input checked="" type="checkbox"/>	<input type="checkbox"/>	<input type="checkbox"/>	<input type="checkbox"/>			- คณะกรรมการกำกับติดตามและดำเนินการประกันคุณภาพการศึกษาภายใน - หน่วยประกันคุณภาพ - หัวหน้าหน่วยประกันคุณภาพ - หัวหน้าสาขาเทคโนโลยีอุตสาหกรรม	
	A	<input type="checkbox"/>	<input type="checkbox"/>	<input type="checkbox"/>	<input type="checkbox"/>	<input type="checkbox"/>	<input type="checkbox"/>	<input type="checkbox"/>	<input type="checkbox"/>	<input type="checkbox"/>	<input type="checkbox"/>	<input type="checkbox"/>	<input type="checkbox"/>	<input type="checkbox"/>	<input type="checkbox"/>	<input type="checkbox"/>	<input type="checkbox"/>				

การดำเนินงาน / กิจกรรม	P&A	ปีการศึกษา 2562												ปีการศึกษา 2563				ผู้รับผิดชอบดำเนินการ	ผู้กำกับการดำเนินการ	หมายเหตุ
		พ.ศ.2562						พ.ศ.2563						พ.ศ.2563						
		(1)	(2)	(3)	(4)	(5)	(6)	(7)	(8)	(9)	(10)	(11)	(12)	(1)	(2)	(3)	(4)			
		มิ.ย.	ก.ค.	ส.ค.	ก.ย.	ต.ค.	พ.ย.	ธ.ค.	ม.ค.	ก.พ.	มิ.ค.	เม.ย.	พ.ค.	มิ.ย.	ก.ค.	ส.ค.	ก.ย.			
4.2 เสนอรายชื่อคณะกรรมการตรวจสอบประเมินคุณภาพภายใน ประจำปีการศึกษา 2562 ไปยังมหาวิทยาลัยฯ (กองวิเทศสัมพันธ์และการประกันคุณภาพ) เพื่อจัดทำคำสั่งแต่งตั้งคณะกรรมการตรวจสอบประเมินคุณภาพภายใน ประจำปีการศึกษา 2562	P	<input type="checkbox"/>	<input type="checkbox"/>	<input type="checkbox"/>	<input type="checkbox"/>	<input type="checkbox"/>	<input type="checkbox"/>	<input type="checkbox"/>	<input type="checkbox"/>	<input type="checkbox"/>	<input type="checkbox"/>	<input type="checkbox"/>	<input checked="" type="checkbox"/>	<input checked="" type="checkbox"/>	<input type="checkbox"/>	<input type="checkbox"/>	<input type="checkbox"/>	- คณะกรรมการกำกับติดตามและดำเนินการประกันคุณภาพการศึกษาภายใน - หน่วยประกันคุณภาพ - หัวหน้าหน่วยประกันคุณภาพ - หัวหน้าสาขาเทคโนโลยีอุตสาหกรรม	- คณบดี - รองคณบดีฝ่ายวิชาการและวิจัย	
	A	<input type="checkbox"/>	<input type="checkbox"/>	<input type="checkbox"/>	<input type="checkbox"/>	<input type="checkbox"/>	<input type="checkbox"/>	<input type="checkbox"/>	<input type="checkbox"/>	<input type="checkbox"/>	<input type="checkbox"/>	<input type="checkbox"/>	<input type="checkbox"/>	<input type="checkbox"/>	<input type="checkbox"/>	<input type="checkbox"/>	<input type="checkbox"/>			
4.3 คณะ ดำเนินการจัดทำรายงานการประเมินตนเอง (SAR) ระดับประกาศนียบัตรวิชาชีพชั้นสูง (ปวส.) ประจำปีการศึกษา 2562	P	<input type="checkbox"/>	<input type="checkbox"/>	<input type="checkbox"/>	<input type="checkbox"/>	<input type="checkbox"/>	<input type="checkbox"/>	<input type="checkbox"/>	<input type="checkbox"/>	<input type="checkbox"/>	<input type="checkbox"/>	<input type="checkbox"/>	<input type="checkbox"/>	<input checked="" type="checkbox"/>	<input type="checkbox"/>	<input type="checkbox"/>	<input type="checkbox"/>	- คณะกรรมการกำกับติดตามและดำเนินการประกันคุณภาพการศึกษาภายใน - หน่วยประกันคุณภาพ - หัวหน้าหน่วยประกันคุณภาพ - หัวหน้าสาขาเทคโนโลยีอุตสาหกรรม	- คณบดี - รองคณบดีฝ่ายวิชาการและวิจัย	
	A	<input type="checkbox"/>	<input type="checkbox"/>	<input type="checkbox"/>	<input type="checkbox"/>	<input type="checkbox"/>	<input type="checkbox"/>	<input type="checkbox"/>	<input type="checkbox"/>	<input type="checkbox"/>	<input type="checkbox"/>	<input type="checkbox"/>	<input type="checkbox"/>	<input type="checkbox"/>	<input type="checkbox"/>	<input type="checkbox"/>	<input type="checkbox"/>			
4.4 คณะ รับการตรวจประเมินคุณภาพภายใน ประจำปีการศึกษา 2562 ระดับคณะและระดับประกาศนียบัตรวิชาชีพชั้นสูง (ปวส.)	P	<input type="checkbox"/>	<input type="checkbox"/>	<input type="checkbox"/>	<input type="checkbox"/>	<input type="checkbox"/>	<input type="checkbox"/>	<input type="checkbox"/>	<input type="checkbox"/>	<input type="checkbox"/>	<input type="checkbox"/>	<input type="checkbox"/>	<input type="checkbox"/>	<input type="checkbox"/>	<input checked="" type="checkbox"/>	<input type="checkbox"/>	<input type="checkbox"/>	- คณะกรรมการกำกับติดตามและดำเนินการประกันคุณภาพการศึกษาภายใน - หน่วยประกันคุณภาพ - หัวหน้าหน่วยประกันคุณภาพ - หัวหน้าสาขาเทคโนโลยีอุตสาหกรรม	- คณบดี - รองคณบดีฝ่ายวิชาการและวิจัย	
	A	<input type="checkbox"/>	<input type="checkbox"/>	<input type="checkbox"/>	<input type="checkbox"/>	<input type="checkbox"/>	<input type="checkbox"/>	<input type="checkbox"/>	<input type="checkbox"/>	<input type="checkbox"/>	<input type="checkbox"/>	<input type="checkbox"/>	<input type="checkbox"/>	<input type="checkbox"/>	<input type="checkbox"/>	<input type="checkbox"/>	<input type="checkbox"/>			
4.5 คณะ รายงานผลการประเมินคุณภาพการศึกษาภายใน (IQA) ระดับประกาศนียบัตรวิชาชีพชั้นสูง (ปวส.) ไปยังมหาวิทยาลัยฯ ในฐานะหน่วยงานต้นสังกัด เพื่อรวบรวมข้อมูลจัดทำข้อมูลในระดับมหาวิทยาลัย	P	<input type="checkbox"/>	<input type="checkbox"/>	<input type="checkbox"/>	<input type="checkbox"/>	<input type="checkbox"/>	<input type="checkbox"/>	<input type="checkbox"/>	<input type="checkbox"/>	<input type="checkbox"/>	<input type="checkbox"/>	<input type="checkbox"/>	<input type="checkbox"/>	<input type="checkbox"/>	<input checked="" type="checkbox"/>	<input type="checkbox"/>	<input type="checkbox"/>	- คณะกรรมการกำกับติดตามและดำเนินการประกันคุณภาพการศึกษาภายใน - หน่วยประกันคุณภาพ - หัวหน้าหน่วยประกันคุณภาพ - หัวหน้าสาขาเทคโนโลยีอุตสาหกรรม	- คณบดี - รองคณบดีฝ่ายวิชาการและวิจัย	
	A	<input type="checkbox"/>	<input type="checkbox"/>	<input type="checkbox"/>	<input type="checkbox"/>	<input type="checkbox"/>	<input type="checkbox"/>	<input type="checkbox"/>	<input type="checkbox"/>	<input type="checkbox"/>	<input type="checkbox"/>	<input type="checkbox"/>	<input type="checkbox"/>	<input type="checkbox"/>	<input type="checkbox"/>	<input checked="" type="checkbox"/>	<input checked="" type="checkbox"/>			
<b>5 (Action) : การนำผลการดำเนินงานไปปรับปรุงและพัฒนา</b>																				
5.1 รายงานผลการประเมินคุณภาพการศึกษาภายใน และระดับประกาศนียบัตรวิชาชีพชั้นสูง (ปวส.) แก่ที่ประชุมคณะกรรมการบริหารคณะ เพื่อทราบและกำหนดแนวทาง/นโยบายในการดำเนินการปรับปรุงและพัฒนา	P	<input type="checkbox"/>	<input type="checkbox"/>	<input type="checkbox"/>	<input type="checkbox"/>	<input type="checkbox"/>	<input type="checkbox"/>	<input type="checkbox"/>	<input type="checkbox"/>	<input type="checkbox"/>	<input type="checkbox"/>	<input type="checkbox"/>	<input type="checkbox"/>	<input type="checkbox"/>	<input type="checkbox"/>	<input checked="" type="checkbox"/>	<input type="checkbox"/>	- คณะกรรมการกำกับติดตามและดำเนินการประกันคุณภาพการศึกษาภายใน - หน่วยประกันคุณภาพ - หัวหน้าหน่วยประกันคุณภาพ - หัวหน้าสาขาเทคโนโลยีอุตสาหกรรม	- คณบดี - รองคณบดีฝ่ายวิชาการและวิจัย	
	A	<input type="checkbox"/>	<input type="checkbox"/>	<input type="checkbox"/>	<input type="checkbox"/>	<input type="checkbox"/>	<input type="checkbox"/>	<input type="checkbox"/>	<input type="checkbox"/>	<input type="checkbox"/>	<input type="checkbox"/>	<input type="checkbox"/>	<input type="checkbox"/>	<input type="checkbox"/>	<input type="checkbox"/>	<input type="checkbox"/>	<input type="checkbox"/>			
5.2 กำหนดแนวทาง/นโยบายในการดำเนินการปรับปรุงและพัฒนา การดำเนินการประกันคุณภาพการศึกษาภายใน ระดับประกาศนียบัตรวิชาชีพชั้นสูง (ปวส.) และกำหนดเป้าหมายคุณภาพ	P	<input type="checkbox"/>	<input type="checkbox"/>	<input type="checkbox"/>	<input type="checkbox"/>	<input type="checkbox"/>	<input type="checkbox"/>	<input type="checkbox"/>	<input type="checkbox"/>	<input type="checkbox"/>	<input type="checkbox"/>	<input type="checkbox"/>	<input type="checkbox"/>	<input type="checkbox"/>	<input checked="" type="checkbox"/>	<input type="checkbox"/>	<input type="checkbox"/>	- คณะกรรมการกำกับติดตามและดำเนินการประกันคุณภาพการศึกษาภายใน - หน่วยประกันคุณภาพ - หัวหน้าหน่วยประกันคุณภาพ - หัวหน้าสาขาเทคโนโลยีอุตสาหกรรม	- คณบดี - รองคณบดีฝ่ายวิชาการและวิจัย	
	A	<input type="checkbox"/>	<input type="checkbox"/>	<input type="checkbox"/>	<input type="checkbox"/>	<input type="checkbox"/>	<input type="checkbox"/>	<input type="checkbox"/>	<input type="checkbox"/>	<input type="checkbox"/>	<input type="checkbox"/>	<input type="checkbox"/>	<input type="checkbox"/>	<input type="checkbox"/>	<input type="checkbox"/>	<input type="checkbox"/>	<input type="checkbox"/>			

แผนปฏิบัติการและดำเนินการประกันคุณภาพการศึกษาภายใน ระดับประกาศนียบัตรวิชาชีพชั้นสูง (ปวส.)  
คณะครูศาสตร์อุตสาหกรรมและเทคโนโลยี มหาวิทยาลัยเทคโนโลยีราชมงคลศรีวิชัย  
ประจำปีการศึกษา 2562 (1 มิถุนายน 2562 - 31 พฤษภาคม 2563)

การดำเนินงาน / กิจกรรม	P&A	ปีการศึกษา 2562												ปีการศึกษา 2563				ผู้รับผิดชอบดำเนินการ	ผู้กำกับดำเนินการ	หมายเหตุ
		พ.ศ.2562						พ.ศ.2563						พ.ศ.2563						
		(1)	(2)	(3)	(4)	(5)	(6)	(7)	(8)	(9)	(10)	(11)	(12)	(1)	(2)	(3)	(4)			
		ม.ย.	ก.ค.	ส.ค.	ก.ย.	ต.ค.	พ.ย.	ธ.ค.	ม.ค.	ก.พ.	มี.ค.	เม.ย.	พ.ค.	ม.ย.	ก.ค.	ส.ค.	ก.ย.			

(นายชนาธิป สนิม)  
เจ้าหน้าที่บริหารงานทั่วไป  
ผู้จัดทำแผน  
วันที่ ..... เดือน ..... พ.ศ. ....

(นางสาวฉวีระ หัตถ์)  
หัวหน้าหน่วยประกันคุณภาพ  
ผู้ทวนสอบแผน  
วันที่ ..... เดือน ..... พ.ศ. ....

(ผู้ช่วยศาสตราจารย์ไชยยะ ธนพัฒนศิริ)  
รองคณบดีฝ่ายวิชาการและวิจัย  
ผู้อนุมัติแผน  
วันที่ ..... เดือน ..... พ.ศ. ....

ประเด็น/ประเด็นในการพัฒนา	แนวทางการพัฒนาและปรับปรุง	การดำเนินการตามแนวทางการพัฒนาและปรับปรุง	ค่าเป้าหมาย	ตัวชี้วัดความสำเร็จ	ระยะเวลาดำเนินการ	ผู้รับผิดชอบดำเนินการ	ผู้กำกับดำเนินการ
<b>1 ข้อเสนอนโยบาย</b>							
1.1	** ไม่มีข้อเสนอแนะเชิงนโยบาย **	-	-	-	-	-	-
<b>2 องค์ประกอบที่ 1 : การผลิตบัณฑิต</b>							
2.1	การพัฒนาคุณภาพและตำแหน่งทางวิชาการของอาจารย์	2.1.1 มีมาตรการเชิงรุกในการพัฒนาตำแหน่งทางวิชาการของอาจารย์และเร่งรัดให้อาจารย์พัฒนาคุณภาพให้สูงขึ้น - จัดหาทุนการศึกษา - พัฒนาศักยภาพ	- กำหนดแนวทาง ระบบ กลไกและวิธีการพัฒนาตำแหน่งทางวิชาการของอาจารย์และเร่งรัดให้อาจารย์พัฒนาคุณภาพให้สูงขึ้น - พัฒนาศักยภาพ	- มีมาตรการในการส่งเสริมและสนับสนุนให้อาจารย์เข้าสู่กระบวนการขอตำแหน่งทางวิชาการ และเข้าสู่กระบวนการขอศึกษาคูณวุฒิปริญญาเอก - นักศึกษาชั้นปีสุดท้ายมีแนวทางองค์ความรู้หรือนวัตกรรมที่ดี เพื่อการเตรียมความพร้อมในการทำงาน - นักศึกษาชั้นปีสุดท้าย อย่างน้อยร้อยละ 80 มีองค์ความรู้หรือนวัตกรรมที่ดี เพื่อการเตรียมความพร้อมในการทำงาน	มีการศึกษา 2562	- ฝ่ายบริหารและวางแผน - หัวหน้างานบริหารและวางแผน	- คณบดี - รองคณบดีฝ่ายบริหารและวางแผน
2.2	การพัฒนาและเตรียมความพร้อมในการทำงานของนักศึกษา	2.2.2 จัดกิจกรรมเชิงรุกที่/ศิษย์เก่าพบปะรุ่นน้อง และเสวนาเพื่อการเตรียมความพร้อมในการทำงานสำหรับนักศึกษาชั้นปีสุดท้าย	- กิจกรรมเชิงรุกที่/ศิษย์เก่าพบปะรุ่นน้อง และเสวนาเพื่อการเตรียมความพร้อมในการทำงาน - สร้างกิจกรรมร่วมกับเครือข่ายผู้ประกอบการ/องค์กรภาครัฐและเอกชน	- 1 กิจกรรม/ปี - มีพื้นที่ออนไลน์ อย่างน้อย 1 ช่องทาง	มีการศึกษา 2562	- ฝ่ายวิชาการและวิจัย - หัวหน้างานวิชาการและวิจัย - ฝ่ายพัฒนานักศึกษา - หัวหน้างานพัฒนานักศึกษา	- คณบดี - รองคณบดีฝ่ายวิชาการและวิจัย - รองคณบดีฝ่ายพัฒนานักศึกษา
<b>3 องค์ประกอบที่ 2 : การวิจัย</b>							
3.1	การพัฒนางานวิจัยเพื่อการเผยแพร่และตีพิมพ์	3.1.1 พัฒนางานวิจัยเพื่อการเผยแพร่และตีพิมพ์ในวารสารวิชาการ TCI ฐาน 1 ให้เพิ่มมากขึ้น	- กำหนดแนวทาง ระบบ กลไกและวิธีการพัฒนางานวิจัยเพื่อการเผยแพร่และตีพิมพ์ในวารสารวิชาการ TCI ฐาน 1	- มีงานวิจัยที่เผยแพร่และตีพิมพ์ในวารสารวิชาการ TCI ฐาน 1 เพิ่มมากขึ้นจากเดิม จำนวน ผลงาน	มีการศึกษา 2562	- ฝ่ายวิชาการและวิจัย - ผู้ช่วยคณบดีฝ่ายวิจัยและการต่างประเทศ - หัวหน้างานวิชาการและวิจัย	- คณบดี - รองคณบดีฝ่ายวิชาการและวิจัย
3.2	การพัฒนาเครือข่ายวิจัย	3.2.1 ส่งเสริม พัฒนา ผลักดันให้เกิดเครือข่ายวิจัยที่สามารถได้รับการสนับสนุนงบประมาณจากภายนอกมหาวิทยาลัย	- กำหนดแนวทาง ระบบ กลไกและวิธีการเพื่อผลักดันให้เกิดเครือข่ายวิจัยที่สามารถได้รับการสนับสนุนงบประมาณจากภายนอกมหาวิทยาลัย	- อาจารย์หรือนักวิจัยได้รับการสนับสนุนงบประมาณจากภายนอกมหาวิทยาลัย จำนวน 3 ผลงาน - เกิดเครือข่ายวิจัย/กิจกรรมที่ส่งเสริมพัฒนา ผลักดันให้เกิดเครือข่ายวิจัยที่สามารถได้รับการสนับสนุนงบประมาณ	มีการศึกษา 2562	- ฝ่ายวิชาการและวิจัย - ผู้ช่วยคณบดีฝ่ายวิจัยและการต่างประเทศ - หัวหน้างานวิชาการและวิจัย	- คณบดี - รองคณบดีฝ่ายวิชาการและวิจัย
3.3	การพัฒนาการนำเสนอผลงานวิชาการ	3.3.1 พัฒนาการนำเสนอผลงานวิชาการในระดับนานาชาติ ให้เพิ่มมากขึ้น	- กำหนดแนวทาง ระบบ กลไกและวิธีการพัฒนาการนำเสนอผลงานวิชาการในระดับนานาชาติ	- การนำเสนอผลงานวิชาการในระดับนานาชาติ ของอาจารย์ จำนวน 2 ผลงาน	มีการศึกษา 2562	- ฝ่ายวิชาการและวิจัย - ผู้ช่วยคณบดีฝ่ายวิจัยและการต่างประเทศ - หัวหน้างานวิชาการและวิจัย	- คณบดี - รองคณบดีฝ่ายวิชาการและวิจัย
3.4	การพัฒนาการบูรณาการการวิจัย	3.5.1 ส่งเสริม สนับสนุน พัฒนาและผลักดันให้เกิดการบูรณาการงานวิจัยกับการเรียนการสอน	- กำหนดแนวทาง ระบบ กลไกและวิธีการดำเนินการบูรณาการการวิจัยกับการเรียนการสอน	- การบูรณาการการวิจัยกับการเรียนการสอน อยู่อย่างน้อยหลักสูตรสาขาวิชาละ 1 รายวิชา	มีการศึกษา 2562	- ฝ่ายวิชาการและวิจัย - ผู้ช่วยคณบดีฝ่ายวิจัยและการต่างประเทศ - หัวหน้างานวิชาการและวิจัย	- คณบดี - รองคณบดีฝ่ายวิชาการและวิจัย
		3.5.2 จัดตั้งหน่วยวิจัยของคณะ	-	- หน่วยวิจัย 1 หน่วย - คณะมีแผนในการดำเนินการจัดตั้งหน่วยวิจัยของคณะ	มีการศึกษา 2562	- ฝ่ายวิชาการและวิจัย - ผู้ช่วยคณบดีฝ่ายวิจัยและการต่างประเทศ - หัวหน้างานวิชาการและวิจัย	- คณบดี - รองคณบดีฝ่ายวิชาการและวิจัย
<b>4 องค์ประกอบที่ 3 : การบริการวิชาการ</b>							
4.1	การพัฒนากระบวนการดำเนินการบริการวิชาการของคณะ	4.1.1 กำหนดแนวทางและจัดทำแผนการบริการวิชาการและแผนการบริการวิชาการที่ก่อให้เกิดรายได้ของคณะ	- จัดทำแผนการบริการวิชาการและแผนการบริการวิชาการที่ก่อให้เกิดรายได้ของคณะ	- มีแผนการบริการวิชาการและแผนการบริการวิชาการที่ก่อให้เกิดรายได้ของคณะ	มีการศึกษา 2562	- ฝ่ายวิชาการและวิจัย - หัวหน้างานวิชาการและวิจัย - หน่วยบริการวิชาการ - หัวหน้าหน่วยบริการวิชาการ	- คณบดี - รองคณบดีฝ่ายวิชาการและวิจัย
4.2	การพัฒนาการบูรณาการการบริการวิชาการ	4.2.1 กำหนดนโยบายและวางแนวทางให้อาจารย์ผู้สอนบูรณาการการบริการวิชาการกับการเรียนการสอน การวิจัย และ/หรือ พันธกิจอื่น	- กำหนดแนวทาง ระบบ กลไกและวิธีการดำเนินการบูรณาการการบริการวิชาการกับการเรียนการสอน การวิจัย และ/หรือพันธกิจอื่น	- การบูรณาการการบริการวิชาการกับการเรียนการสอน การวิจัย และ/หรือพันธกิจอื่น - ไม่ต่ำกว่าร้อยละ 80 ของอาจารย์ผู้สอน	มีการศึกษา 2562	- ฝ่ายวิชาการและวิจัย - หัวหน้างานวิชาการและวิจัย - หน่วยบริการวิชาการ - หัวหน้าหน่วยบริการวิชาการ	- คณบดี - รองคณบดีฝ่ายวิชาการและวิจัย

ประเด็นดำเนินการ / ประเด็นในการพัฒนา	แนวทางการพัฒนาและปรับปรุง	การดำเนินการตามแนวทางพัฒนาและปรับปรุง	ค่าเป้าหมาย	ตัวชี้วัดความสำเร็จ	ระยะเวลาดำเนินการ	ผู้รับผิดชอบดำเนินการ	ผู้กำกับการดำเนินการ
<b>5 องค์ประกอบที่ 4 : การทำนุบำรุงศิลปะและวัฒนธรรม</b>							
5.1 การพัฒนาการบูรณาการการทำนุบำรุงศิลปะและวัฒนธรรม	5.1.1 กำหนดนโยบายและวางแผนทางให้อาจารย์ผู้สอนบูรณาการการทำนุบำรุงศิลปะและวัฒนธรรมกับกิจกรรมการเรียนการสอนอย่างมีนัย	- กำหนดแนวทาง ระบบ กลไกและวิธีการดำเนินการบูรณาการการทำนุบำรุงศิลปะและวัฒนธรรมกับการเรียนการสอน	- การบูรณาการการทำนุบำรุงศิลปะและวัฒนธรรมกับการเรียนการสอน อย่างน้อยหลักสูตรสาขาวิชาละ 1 รายวิชา	- มีการกำหนดแผนการบูรณาการการทำนุบำรุงศิลปะและวัฒนธรรมกับการเรียนการสอน	ปีการศึกษา 2562	- ฝ่ายวิชาการและวิจัย - หัวหน้างานวิชาการและวิจัย - ฝ่ายพัฒนานักศึกษา - หัวหน้างานพัฒนานักศึกษา	- คณบดี - รองคณบดีฝ่ายวิชาการและวิจัย - รองคณบดีฝ่ายพัฒนานักศึกษา
<b>6 องค์ประกอบที่ 5 : การบริหารจัดการ</b>							
6.1 การจัดทำแผนบริหารและพัฒนาบุคลากรสายวิชาการและบุคลากรสายสนับสนุน	6.1.1 ยกระดับแผนบริหารและพัฒนาบุคลากรสายวิชาการและบุคลากรสายสนับสนุน	- กำหนดตัวชี้วัดความสำเร็จของแผนบริหารและพัฒนาบุคลากร โดยมีความเชื่อมโยงและสอดคล้องกับแผนกลยุทธ์ของคณะอย่างเป็นระบบ (เช่น มจร.)	- มีแผนบริหารและพัฒนาบุคลากรสายวิชาการและบุคลากรสายสนับสนุน	- มีการกำหนดแผนบริหารและพัฒนาบุคลากรสายวิชาการและบุคลากรสายสนับสนุน - มีการดำเนินการตามแผนอย่างเป็นรูปธรรมและวัดผลสัมฤทธิ์ได้	ปีการศึกษา 2562	- ฝ่ายบริหารและวางแผน - หัวหน้างานบริหารและวางแผน - หัวหน้าสำนักงานคณบดี	- คณบดี - รองคณบดีฝ่ายบริหารและวางแผน
6.2 การบริหารความเสี่ยง	6.2.1 จัดทำแผนบริหารความเสี่ยงและดำเนินการตามแผนอย่างเป็นรูปธรรม	- กำหนดแนวทาง ระบบ กลไกและวิธีการดำเนินการบริหารความเสี่ยง	- ดำเนินการตามแผนบริหารความเสี่ยง และเป็นรูปธรรม และส่งผลลัพธ์ให้ระดับความเสี่ยงลดลง หรืออยู่ในระดับที่รับได้	- มีคณะกรรมการบริหารจัดการความเสี่ยง - มีการกำหนดแผนบริหารความเสี่ยง ที่ระบุประเด็นความเสี่ยง มีวิจัยเสี่ยง โอกาส ผลกระทบ ระดับและลำดับความเสี่ยง พร้อมทั้งระบุวิธีการ/มาตรการในการควบคุมและลดความเสี่ยง	ปีการศึกษา 2562	- ฝ่ายบริหารและวางแผน - หัวหน้างานบริหารและวางแผน - หัวหน้าสำนักงานคณบดี	- คณบดี - รองคณบดีฝ่ายบริหารและวางแผน
6.3 การจัดการความรู้	6.3.1 จัดทำแผนการจัดการความรู้และดำเนินการตามแผนอย่างเป็นรูปธรรม	- กำหนดแนวทาง ระบบ กลไกและวิธีการดำเนินการจัดการความรู้ - มีกิจกรรมแลกเปลี่ยนเรียนรู้เรื่องความรู้หรือแนวปฏิบัติที่ดีตามพันธกิจ ตลอดจนบุคลากรทุกระดับ	- เกิดองค์ความรู้หรือแนวปฏิบัติที่ดีที่ครอบคลุมตามพันธกิจหลักของคณะ	- มีคณะกรรมการบริหารการจัดการความรู้ - มีการวิเคราะห์จัดทำแผนการดำเนินการจัดการความรู้ - มีการวิเคราะห์กำหนดประเด็นและขอบเขตการจัดการความรู้ - มีการแลกเปลี่ยนเรียนรู้เรื่องความรู้หรือแนวปฏิบัติที่ดี	ปีการศึกษา 2562	- ฝ่ายวิชาการและวิจัย - หัวหน้างานวิชาการและวิจัย - หัวหน้าสำนักงานคณบดี - หน่วยประกันคุณภาพ - หัวหน้าหน่วยประกันคุณภาพ	- คณบดี - รองคณบดีฝ่ายวิชาการและวิจัย

(นายชานาฉิ ลิ้มน)

เจ้าหน้าที่บริหารงานทั่วไป

ผู้จัดทำแผน

วันที่ ..... เดือน ..... พ.ศ. ....

(นางสาวจาริณี หัตถ์)

หัวหน้าหน่วยประกันคุณภาพ

ผู้ทวนสอบแผน

วันที่ ..... เดือน ..... พ.ศ. ....

(ผู้ช่วยศาสตราจารย์ ไชยยะ ธนพัฒน์ศิริ)

รองคณบดีฝ่ายวิชาการและวิจัย

ผู้อนุมัติแผน

วันที่ ..... เดือน ..... พ.ศ. ....



องค์ประกอบ / ตัวบ่งชี้คุณภาพ	เกณฑ์การพิจารณา		ผลการประเมิน ปีการศึกษา 2561		เป้าหมาย ปีการศึกษา 2562		ผลการดำเนินการ ปีการศึกษา 2562		ผู้รับผิดชอบดำเนินการ	ผู้กำกับการดำเนินการ
			ระดับคะแนน	ระดับคุณภาพ	ระดับคะแนน	ระดับคุณภาพ	ระดับคะแนน	ระดับคุณภาพ		
<b>องค์ประกอบที่ 1 : การผลิตบัณฑิต</b>			<b>5 คะแนน</b>	<b>3.70</b>	<b>ดี</b>	<b>4.00</b>	<b>ดี</b>			- งานวิชาการและวิจัย - รองคณบดีฝ่ายวิชาการและวิจัย
1.1 ผลการบริหารจัดการหลักสูตรโดยรวม	ผลลัพธ์	ค่าเฉลี่ยของคะแนนประเมินของทุกหลักสูตรที่คณะรับผิดชอบ	5 คะแนน	3.55	ดี	4.00	ดี			- งานวิชาการและวิจัย - รองคณบดีฝ่ายวิชาการและวิจัย
1.2 อาจารย์ประจำคณะที่มีคุณวุฒิปริญญาเอก	ปัจจัยนำเข้า	ร้อยละของอาจารย์ประจำคณะที่มีคุณวุฒิปริญญาเอก	5 คะแนน	1.92	ปรับปรุง	4.00	ดี			- งานวิชาการและวิจัย - งานบริหารและวางแผน
1.3 อาจารย์ประจำคณะที่ดำรงตำแหน่งทางวิชาการ	ปัจจัยนำเข้า	ร้อยละของอาจารย์ประจำคณะที่ดำรงตำแหน่งทางวิชาการ	5 คะแนน	1.71	ปรับปรุง	4.00	ดี			- งานวิชาการและวิจัย - งานบริหารและวางแผน
1.4 จำนวนนักศึกษาเต็มเวลาเทียบเท่าต่อจำนวนอาจารย์ประจำ	ปัจจัยนำเข้า	สัดส่วนจำนวนนักศึกษาเต็มเวลาเทียบเท่าต่อจำนวนอาจารย์ประจำ	5 คะแนน	5.00	ดีมาก	5.00	ดีมาก			- งานวิชาการและวิจัย - รองคณบดีฝ่ายวิชาการและวิจัย
1.5 การบริการนักศึกษาระดับปริญญาตรี	กระบวนการ	เกณฑ์มาตรฐาน 6 ข้อ 1. จัดบริการให้คำปรึกษาทางวิชาการและการใช้ชีวิตแก่นักศึกษาในคณะ 2. มีการให้ข้อมูลของหน่วยงานที่ให้บริการ กิจกรรมพิเศษนอกหลักสูตร แหล่งงานทั้งเต็มเวลาและนอกเวลาแก่นักศึกษา 3. จัดกิจกรรมเตรียมความพร้อมเพื่อการทำงานเมื่อสำเร็จการศึกษาแก่นักศึกษา 4. ประเมินคุณภาพของการจัดกิจกรรมและการบริการในข้อ 1-3 ทุกข้อ ไม่ต่ำกว่า 3.51 จากคะแนนเต็ม 5 5. นำผลการประเมินจากข้อ 4 มาปรับปรุงพัฒนาการให้บริการและการให้ข้อมูล เพื่อส่งให้ผลการประเมินสูงขึ้นหรือเป็นไปตามความคาดหวังของนักศึกษา 6. ให้ข้อมูลและความรู้ที่เป็นประโยชน์ในการประกอบอาชีพแก่ศิษย์เก่า	6 ข้อ 5 คะแนน	5.00	ดีมาก	5.00	ดีมาก			- งานวิชาการและวิจัย - งานพัฒนานักศึกษา
1.6 กิจกรรมนักศึกษาระดับปริญญาตรี	กระบวนการ	เกณฑ์มาตรฐาน 6 ข้อ 1. จัดทำแผนการจัดกิจกรรมพัฒนานักศึกษาในภาพรวมของคณะโดยให้นักศึกษามีส่วน ร่วมในการจัดทำแผนและการจัดกิจกรรม 2. ใ้มีแผนการจัดกิจกรรมพัฒนานักศึกษา ให้ดำเนินการที่ส่งเสริมคุณลักษณะบัณฑิตตามมาตรฐานผลการเรียนรู้ตามกรอบ มาตรฐานคุณวุฒิแห่งชาติ 5 ประการ ให้ครบถ้วน ประกอบด้วย (1) คุณธรรม จริยธรรม (2) ความรู้ (3) ทักษะทางปัญญา (4) ทักษะความสัมพันธ์ระหว่างบุคคลและความรับผิดชอบ (5) ทักษะการวิเคราะห์เชิงตัวเลข การสื่อสารและการใช้เทคโนโลยีสารสนเทศ 3. จัดกิจกรรมให้ความรู้และทักษะการประกันคุณภาพแก่นักศึกษา 4. ทุกกิจกรรมที่ดำเนินการมีการประเมินผลความสำเร็จตามวัตถุประสงค์ของกิจกรรมและ นำผลการประเมินมาปรับปรุงการดำเนินงานครั้งต่อไป 5. ประเมินความสำเร็จตามวัตถุประสงค์ของแผนการจัดกิจกรรมพัฒนานักศึกษา 6. นำผลการประเมินไปปรับปรุงแผนหรือปรับปรุงการจัดกิจกรรมเพื่อพัฒนานักศึกษา	6 ข้อ 5 คะแนน	5.00	ดีมาก	5.00	ดีมาก			- งานพัฒนานักศึกษา - รองคณบดีฝ่ายพัฒนานักศึกษา
<b>องค์ประกอบที่ 2 : การวิจัย</b>			<b>5 คะแนน</b>	<b>3.10</b>	<b>พอใช้</b>	<b>4.00</b>	<b>ดี</b>			- งานวิชาการและวิจัย - รองคณบดีฝ่ายวิชาการและวิจัย



เป้าหมายคุณภาพ (QA TARGET) ระดับคณะ  
คณะครุศาสตร์อุตสาหกรรมและเทคโนโลยี มหาวิทยาลัยเทคโนโลยีราชมงคลศรีวิชัย  
ประจำปีการศึกษา 2562 (1 มิถุนายน 2562 – 31 พฤษภาคม 2563)

4.51 - 5.00 ระดับ ดีมาก  
3.51 - 4.50 ระดับ ดี  
2.51 - 3.50 ระดับ พอใช้  
1.51 - 2.50 ระดับ ปรับปรุง  
0.00 - 1.50 ปรับปรุงเร่งด่วน

องค์ประกอบ / หัวข้อคุณภาพ	เกณฑ์การพิจารณา		ผลการประเมิน ปีการศึกษา 2561		เป้าหมาย ปีการศึกษา 2562		ผลการดำเนินการ ปีการศึกษา 2562		ผู้รับผิดชอบดำเนินการ	ผู้กำกับดำเนินการ
			ระดับคะแนน	ระดับคุณภาพ	ระดับคะแนน	ระดับคุณภาพ	ระดับคะแนน	ระดับคุณภาพ		
2.1 ระบบและกลไกการบริหารและพัฒนางานวิจัยหรืองานสร้างสรรค์	กระบวนการ	เกณฑ์มาตรฐาน 6 ข้อ 1. มีระบบสารสนเทศเพื่อการบริหารงานวิจัยที่สามารถนำไปใช้ในการบริหารงานวิจัยหรืองานสร้างสรรค์ 2. สนับสนุนพันธกิจด้านการวิจัยหรืองานสร้างสรรค์ในประเด็นต่อไปนี้ (1) หอสมุดดิจิทัลหรือห้องปฏิบัติการสร้างสรรค์หรือหน่วยวิจัยหรือศูนย์เครื่องมือหรือศูนย์ให้คำปรึกษาและสนับสนุนการวิจัยหรืองานสร้างสรรค์ (2) ห้องสมุดหรือแหล่งค้นคว้าข้อมูลสนับสนุนการวิจัยหรืองานสร้างสรรค์ (3) สื่ออำนวยความสะดวกหรือการศึกษาค้นคว้าข้อมูลเกี่ยวกับการวิจัยหรือการพัฒนาสร้างสรรค์ เช่น ระบบเทคโนโลยีสารสนเทศ ระบบรักษาความปลอดภัยในห้องปฏิบัติการ (4) กิจกรรมวิชาการที่ส่งเสริมงานวิจัยหรืองานสร้างสรรค์ เช่น การจัดประชุมวิชาการ การจัดแสดงงานสร้างสรรค์ การจัดทำนิทรรศการนิทรรศการนิทรรศการหรือศาสตราจารย์รับเชิญ (Visiting professor) 3. จัดสรรงบประมาณเพื่อเป็นทุนวิจัยหรืองานสร้างสรรค์ 4. จัดสรรงบประมาณเพื่อสนับสนุนการเผยแพร่ผลงานวิจัยหรืองานสร้างสรรค์ในการประชุมวิชาการหรือการตีพิมพ์ในวารสารระดับชาติหรือนานาชาติ 5. มีการพัฒนาสมรรถนะอาจารย์และนักวิจัยในการสร้างขวัญและกำลังใจตลอดจนยกย่องอาจารย์และนักวิจัยที่มีผลงานวิจัยหรืองานสร้างสรรค์ดีเด่น 6. มีระบบและกลไกเพื่อช่วยในการคุ้มครองสิทธิของงานวิจัยหรืองานสร้างสรรค์ที่นำไปใช้ประโยชน์และดำเนินการตามระบบที่กำหนด	6 ข้อ 5 คะแนน	5.00	ดีมาก	5.00	ดีมาก			- งานวิชาการและวิจัย - คณบดี - รองคณบดีฝ่ายวิชาการและวิจัย
2.2 เงินสนับสนุนงานวิจัยและงานสร้างสรรค์	ปัจจัยนำเข้า	เงินสนับสนุนงานวิจัยและงานสร้างสรรค์ที่ภายในและภายนอกต่อจำนวนอาจารย์ประจำและนักวิจัย	5 คะแนน	1.75	ปรับปรุง	4.00	ดี			- งานวิชาการและวิจัย - คณบดี - รองคณบดีฝ่ายวิชาการและวิจัย
2.3 ผลงานทางวิชาการของอาจารย์ประจำและนักวิจัย	ผลลัพธ์	ผลงานทางวิชาการทุกประเภทต่ออาจารย์ประจำและนักวิจัย	5 คะแนน	2.56	พอใช้	4.00	ดี			- งานวิชาการและวิจัย - คณบดี - รองคณบดีฝ่ายวิชาการและวิจัย
<b>องค์ประกอบที่ 3 : การบริการวิชาการ</b>			<b>5 คะแนน</b>	<b>3.00</b>	<b>พอใช้</b>	<b>4.00</b>	<b>ดี</b>			- งานวิชาการและวิจัย - คณบดี - รองคณบดีฝ่ายวิชาการและวิจัย
3.1 การบริการวิชาการแก่สังคม	กระบวนการ	เกณฑ์มาตรฐาน 6 ข้อ 1. จัดทำแผนการบริการวิชาการประจำปีที่สอดคล้องกับความต้องการของสังคมและกำหนดตัวบ่งชี้วัดความสำเร็จในระดับแผนและโครงการบริการวิชาการแก่สังคมและเสนอกรรมการประจำคณะเพื่อพิจารณาอนุมัติ 2. โครงการบริการวิชาการแก่สังคมตามแผน มีการจัดทำแผนการใช้ประโยชน์จากการบริการวิชาการเพื่อให้เกิดผลต่อการพัฒนานักศึกษา ชุมชนหรือสังคม 3. โครงการบริการวิชาการแก่สังคมในข้อ 1 อย่างน้อยมีโครงการที่บริการแบบไม่เสีย 4. ประเมินความสำเร็จตามตัวบ่งชี้ของแผนและโครงการบริการวิชาการแก่สังคมในข้อ 1 และนำเสนอกรรมการประจำคณะ เพื่อพิจารณา 5. นำผลการประเมินตามข้อ 4 มาปรับปรุงแผนหรือพัฒนาการให้บริการวิชาการสังคม 6. คณะมีส่วนร่วมในการบริการวิชาการแก่สังคมในระดับสถาบัน	6 ข้อ 5 คะแนน	3.00	พอใช้	4.00	ดี			- งานวิชาการและวิจัย - คณบดี - รองคณบดีฝ่ายวิชาการและวิจัย
<b>องค์ประกอบที่ 4 : การทำนุบำรุงศิลปะและวัฒนธรรม</b>			<b>5 คะแนน</b>	<b>5.00</b>	<b>ดีมาก</b>	<b>5.00</b>	<b>ดีมาก</b>			- งานพัฒนานักศึกษา - คณบดี - รองคณบดีฝ่ายพัฒนานักศึกษา



เป้าหมายคุณภาพ (QA TARGET) ระดับคณะ  
คณะศึกษาศาสตร์อุตสาหกรรมและเทคโนโลยี มหาวิทยาลัยเทคโนโลยีราชมงคลศรีวิชัย  
ประจำปีการศึกษา 2562 (1 มิถุนายน 2562 – 31 พฤษภาคม 2563)

4.51 - 5.00 ระดับ ดีมาก  
3.51 - 4.50 ระดับ ดี  
2.51 - 3.50 ระดับ พอใช้  
1.51 - 2.50 ระดับ ปรับปรุง  
0.00 - 1.50 ปรับปรุงเร่งด่วน

องค์ประกอบ / หัวใจคุณภาพ	เกณฑ์การพิจารณา	ผลการประเมิน ปีการศึกษา 2561	เป้าหมาย ปีการศึกษา 2562		ผลการดำเนินการ ปีการศึกษา 2562		ผู้รับผิดชอบดำเนินการ	ผู้กำกับดำเนินการ
			ระดับ คะแนน	ระดับคุณ ภาพ	ระดับ คะแนน	ระดับคุณ ภาพ		
4.1 ระบบและกลไกการทำงานมุ่งสู่ศิลปะและวัฒนธรรม	กระบวนการ เกณฑ์มาตรฐาน 7 ข้อ 1. กำหนดผู้รับผิดชอบในการดำเนินงานศิลปะและวัฒนธรรม 2. จัดทำแผนดำเนินงานศิลปะและวัฒนธรรมและกำหนดตัวชี้วัดความสำเร็จตามวัตถุประสงค์ของแผน รวมทั้งจัดสรรงบประมาณเพื่อให้สามารถดำเนินการได้ตามแผน 3. กำกับติดตามให้มีการดำเนินงานตามแผนดำเนินงานมุ่งสู่ศิลปะและวัฒนธรรม 4. ประเมินความสำเร็จตามตัวชี้วัดความสำเร็จตามวัตถุประสงค์ของแผนดำเนินงานมุ่งสู่ศิลปะและวัฒนธรรม 5. นำผลการประเมินไปปรับปรุงแผนหรือกิจกรรมดำเนินงานมุ่งสู่ศิลปะและวัฒนธรรม 6. เผยแพร่กิจกรรมหรือการบริการดำเนินงานมุ่งสู่ศิลปะและวัฒนธรรมต่อสาธารณชน 7. กำหนดหรือสร้างมาตรฐานด้านศิลปะและวัฒนธรรมซึ่งเป็นที่ยอมรับในระดับชาติ	7 ข้อ 5 คะแนน	5.00	ดีมาก	5.00	ดีมาก	- งานพัฒนานักศึกษา	- คณะบดี - รองคณบดีฝ่ายพัฒนานักศึกษา
<b>องค์ประกอบที่ 5 : การบริหารจัดการ</b>		<b>5 คะแนน</b>	<b>5.00</b>	<b>ดีมาก</b>	<b>5.00</b>	<b>ดีมาก</b>	- งานวิชาการและวิจัย - งานบริหารและวางแผน - งานพัฒนานักศึกษา	- คณะบดี - รองคณบดีฝ่ายวิชาการและวิจัย - รองคณบดีฝ่ายบริหารและวางแผน - รองคณบดีฝ่ายพัฒนานักศึกษา
5.1 การบริหารของสถาบันเพื่อการกำกับติดตามผลสัมฤทธิ์ตามพันธกิจ กลุ่มสถาบันและเอกลักษณ์ของสถาบัน	กระบวนการ เกณฑ์มาตรฐาน 7 ข้อ 1. พัฒนาแผนกลยุทธ์จากผลการวิเคราะห์ SWOT โดยเชื่อมโยงกับวิสัยทัศน์ของคณะและสอดคล้องกับวิสัยทัศน์ของคณะ สถาบัน รวมทั้งสอดคล้องกับกลุ่มสถาบันและเอกลักษณ์ของคณะและพัฒนาไปสู่แผนกลยุทธ์ทางการเงินและแผนปฏิบัติการประจำปีตามกรอบเวลาเพื่อให้บริการตามตัวชี้วัดและมีเป้าหมายของแผนกลยุทธ์และเสนอผู้บริหารระดับสถาบันเพื่อพิจารณาอนุมัติ 2. ดำเนินการวิเคราะห์ข้อมูลทางการเงินที่ประกอบด้วยต้นทุนต่อหน่วยในแต่ละหลักสูตร สัดส่วนค่าใช้จ่ายเพื่อพัฒนานักศึกษา อาจารย์ บุคลากร การจัดการเรียนการสอนอย่างต่อเนื่องเพื่อวิเคราะห์ความสัมพันธ์ของการบริหารหลักสูตร ประสิทธิภาพ ประสิทธิผลในการผลิตบัณฑิตและโอกาสในการแข่งขัน 3. ดำเนินงานตามแผนบริหารความเสี่ยงที่เป็นผลจากการวิเคราะห์และระบุปัจจัยเสี่ยงที่กีดจากปัจจัยภายนอก หรือปัจจัยที่ไม่สามารถควบคุมได้ที่ส่งผลกระทบต่อดำเนินงานตามพันธกิจของคณะและให้ระดับความเสี่ยงลดลงจากเดิม 4. บริหารงานด้วยหลักธรรมาภิบาลอย่างครบถ้วนทั้ง 10 ประการที่อธิบายการดำเนินงานอย่างชัดเจน 5. ค้นหาแนวโน้มที่ดีที่สร้างความรู้ทั้งที่ถืออยู่ในตัวบุคคล ทักษะของผู้มีประสบการณ์ตรงและแหล่งเรียนรู้อื่น ๆ ตามประเด็นความรู้ อย่างน้อยครอบคลุมทั้งเชิงด้านการผลิตบัณฑิตและด้านการวิจัยจัดเก็บอย่างเป็นระบบ โดยเผยแพร่ออกมาเป็นลายลักษณ์อักษรและนำมาปรับใช้ในการปฏิบัติงานจริง 6. การกำกับติดตามผลการดำเนินงานตามแผนการบริหารและแผนพัฒนาบุคลากรสายวิชาการและสายสนับสนุน 7. ดำเนินงานด้านการประกันคุณภาพการศึกษาภายในตามระบบและกลไกที่ครอบคลุมและสอดคล้องกับพันธกิจและพัฒนาการของคณะที่ได้ปรับให้การดำเนินงานด้านการประกันคุณภาพเป็นส่วนหนึ่งของการบริหารงานคณะตามปกติที่ประกอบด้วย การควบคุมคุณภาพ การตรวจสอบคุณภาพและการประเมินคุณภาพ	7 ข้อ 5 คะแนน	5.00	ดีมาก	5.00	ดีมาก	- งานวิชาการและวิจัย - งานบริหารและวางแผน - งานพัฒนานักศึกษา	- คณะบดี - รองคณบดีฝ่ายวิชาการและวิจัย - รองคณบดีฝ่ายบริหารและวางแผน - รองคณบดีฝ่ายพัฒนานักศึกษา



เป้าหมายคุณภาพ (QA TARGET) ระดับคณะ  
คณะครูค้ำสุดสาทรกรรมและเทคโนโลยี มหาวิทยาลัยเทคโนโลยีราชมงคลศรีวิชัย  
ประจำปีการศึกษา 2562 (1 มิถุนายน 2562 – 31 พฤษภาคม 2563)

4.51 - 5.00 ระดับ ดีมาก  
3.51 - 4.50 ระดับ ดี  
2.51 - 3.50 ระดับ พอใช้  
1.51 - 2.50 ระดับ ปรับปรุง  
0.00 - 1.50 ปรับปรุงเร่งด่วน

องค์ประกอบ / ตัวบ่งชี้คุณภาพ	เกณฑ์การพิจารณา		ผลการประเมิน ปีการศึกษา 2561		เป้าหมาย ปีการศึกษา 2562		ผลการดำเนินการ ปีการศึกษา 2562		ผู้รับผิดชอบดำเนินการ	ผู้กำกับดำเนินการ	
			ระดับคะแนน	ระดับคุณภาพ	ระดับคะแนน	ระดับคุณภาพ	ระดับคะแนน	ระดับคุณภาพ			
5.2 ระบบกำกับกำกับการประกันคุณภาพหลักสูตร	กระบวนการ	เกณฑ์มาตรฐาน 6 ข้อ 1. มีระบบและกลไกในการกำกับการดำเนินการประกันคุณภาพหลักสูตรให้เป็นไปตามล งค์ประกอบการประกันคุณภาพหลักสูตร 2. มีคณะกรรมการกำกับ คิดตามการดำเนินงานให้เป็นไปตามระบบที่กำหนดในข้อ 1 และรายงานผลการติดตามให้กรรมการประจำคณะเพื่อพิจารณาทุกภาคการศึกษา 3. มีการจัดสรรทรัพยากรเพื่อสนับสนุนการดำเนินงานของหลักสูตรให้เกิดผลตามองค์ปร ะกอบการประกันคุณภาพหลักสูตร 4. มีการประเมินคุณภาพหลักสูตรตามกำหนดเวลาทุกหลักสูตร และรายงานผลการประเมินให้กรรมการประจำคณะเพื่อพิจารณา 5. นำผลการประเมินและข้อเสนอแนะจากกรรมการประจำคณะมาปรับปรุงหลักสูตรให้มี คุณภาพที่ดีขึ้นอย่างต่อเนื่อง 6. มีผลการประเมินคุณภาพทุกหลักสูตรผ่านองค์ประกอบที่ 1 การกำกับมาตรฐาน	6 ข้อ 5 คะแนน	5.00	ดีมาก	5.00	ดีมาก			- งานวิชาการและวิจัย	- คณบดี - รองคณบดีฝ่ายวิชาการและวิจัย
<b>ระดับคะแนนเฉลี่ย</b>			<b>5 คะแนน</b>	<b>3.81</b>	<b>ดี</b>	<b>4.51</b>	<b>ดีมาก</b>				

(นายธานีป สนิม)  
เจ้าหน้าที่บริหารงานทั่วไป  
ผู้จัดทำเป้าหมายคุณภาพ  
วันที่ ..... เดือน ..... พ.ศ. ....

(นางสาวจารีมะ หัตถ์)  
หัวหน้าหน่วยประกันคุณภาพ  
ผู้ทวนสอบเป้าหมายคุณภาพ  
วันที่ ..... เดือน ..... พ.ศ. ....

(ผู้ช่วยศาสตราจารย์ไชยยะ ธนพัฒนศิริ)  
รองคณบดีฝ่ายวิชาการและวิจัย  
ผู้อำนวยการเป้าหมายคุณภาพ  
วันที่ ..... เดือน ..... พ.ศ. ....

ด้าน / ประเด็นการประเมิน	แนวทางการพัฒนาและปรับปรุง	โครงการ / กิจกรรม หรือ การดำเนินการตามแนวทางพัฒนาและปรับปรุง	ค่าเป้าหมาย	ตัวชี้วัดความสำเร็จ	ระยะเวลาดำเนินการ	ผู้รับผิดชอบดำเนินการ	ผู้กำกับการดำเนินการ
<b>ด้านที่ 1 : ด้านผู้เรียนและผู้สำเร็จการศึกษา</b>							
1.1 การดูแลและแนะแนวผู้เรียน	- อาจารย์ที่ปรึกษากำกับดูแลและให้คำปรึกษาแก่นักศึกษาเป็นรายบุคคลอย่างใกล้ชิด และรายงานผู้บริหารอย่างต่อเนื่อง เพื่อหาแนวทางแก้ไขให้นักศึกษาสำเร็จการศึกษาได้ตามกำหนด	- กิจกรรม Home Room เพื่อเปิดโอกาสให้นักศึกษาเข้ามาพูดคุยและรับคำปรึกษาจากอาจารย์ที่ปรึกษา	มีกิจกรรม Home Room อย่างน้อยสัปดาห์ละ 1 วัน วันละ 3 ชั่วโมง	- ร้อยละของผู้สำเร็จการศึกษาหลักสูตรประกาศนียบัตรชั้นสูง (ปวส.)	ปีการศึกษา 2562	- หัวหน้าหลักสูตรสาขาวิชาเทคโนโลยีปริตรเลียม - หลักสูตรสาขาวิชาเทคโนโลยีปริตรเลียม	- คณบดี - รองคณบดีฝ่ายวิชาการและวิจัย
1.2 ผู้เรียนมีคุณลักษณะที่พึงประสงค์	- คณะครุศาสตร์อุตสาหกรรมและเทคโนโลยี มีแผนในการดำเนินงานจัดโครงการที่ตรงตามจุดประสงค์ของการเป็นนักเรียนที่มีคุณลักษณะที่พึงประสงค์ให้นักศึกษาได้เข้าร่วม	- ฝ่ายพัฒนานักศึกษาจัดโครงการที่มีจุดประสงค์เพื่อ 1.มีความเสียสละ ความเสียสละ และการเสียสละเพื่อส่วนรวม 2. มีความเป็นประชาธิปไตยและทำงานร่วมกับผู้อื่นได้อย่างเป็นกัลยาณมิตร มีภาวะผู้นำกล้าแสดงออก 3. ภูมิใจในความเป็นไทย เห็นคุณค่าและร่วมพัฒนาภูมิปัญญาไทย มีจิตสำนึกในการอนุรักษ์ทรัพยากรธรรมชาติและสิ่งแวดล้อม	อย่างน้อย 1 โครงการ/กิจกรรม	- ผู้เรียนร้อยละ 90 ขึ้นไป มีความรับผิดชอบ ซื่อสัตย์ และเสียสละเพื่อส่วนรวม มีความเป็นประชาธิปไตยและทำงานร่วมกับผู้อื่นได้อย่างเป็นกัลยาณมิตร มีภาวะผู้นำ กล้าแสดงออก ภูมิใจในความเป็นไทย เห็นคุณค่าและร่วมพัฒนาภูมิปัญญาไทย มีจิตสำนึกในการอนุรักษ์ทรัพยากรธรรมชาติและสิ่งแวดล้อม	ปีการศึกษา 2562	- หัวหน้าหลักสูตรสาขาวิชาเทคโนโลยีปริตรเลียม - หลักสูตรสาขาวิชาเทคโนโลยีปริตรเลียม - ฝ่ายพัฒนานักศึกษา	- คณบดี - รองคณบดีฝ่ายวิชาการและวิจัย - รองคณบดีฝ่ายพัฒนานักศึกษา
1.3 ผู้เรียนมีส่วนร่วมในการเป็นผู้ประกอบการหรือการประกอบอาชีพอิสระ	- จัดโครงการเพื่อสนับสนุนให้ผู้เรียนมีส่วนร่วมในการเป็นผู้ประกอบการ หรือการประกอบอาชีพอิสระ	- โครงการอบรมการเขียนแผนเชิงธุรกิจสำหรับนักศึกษา	อย่างน้อย 1 โครงการ/กิจกรรม	- ร้อยละ 50 ของผู้เรียนที่ประสบความสำเร็จในการเป็นผู้ประกอบการหรือการประกอบอาชีพอิสระ	ปีการศึกษา 2562	- หัวหน้าหลักสูตรสาขาวิชาเทคโนโลยีปริตรเลียม - หลักสูตรสาขาวิชาเทคโนโลยีปริตรเลียม	- คณบดี - รองคณบดีฝ่ายวิชาการและวิจัย
1.4 ผลงานของผู้เรียนด้านนวัตกรรม สิ่งประดิษฐ์ งานสร้างสรรค์ หรืองานวิจัย	- คณะครุศาสตร์อุตสาหกรรมและเทคโนโลยี จัดเวทีสำหรับประกวดผลงานด้านนวัตกรรม สิ่งประดิษฐ์ งานสร้างสรรค์ หรืองานวิจัย ให้กับนักศึกษา หรือสนับสนุนและส่งเสริมให้นักศึกษานำผลงานเข้าประกวดในเวทีอื่นๆ	- โครงการส่งเสริมและพัฒนาโครงการสิ่งประดิษฐ์ นวัตกรรม และงานสร้างสรรค์	อย่างน้อย 1 โครงการ/กิจกรรม	- นักศึกษามีผลงานนวัตกรรม สิ่งประดิษฐ์ งานสร้างสรรค์ หรืองานวิจัย ที่มีการนำไปใช้ประโยชน์จริงในจังหวัดหรือได้รับรางวัลจากการประกวดนวัตกรรม สิ่งประดิษฐ์ งานสร้างสรรค์ หรืองานวิจัย ระดับชาติ	ปีการศึกษา 2562	- หัวหน้าหลักสูตรสาขาวิชาเทคโนโลยีปริตรเลียม - หลักสูตรสาขาวิชาเทคโนโลยีปริตรเลียม	- คณบดี - รองคณบดีฝ่ายวิชาการและวิจัย
1.5 ผลการแข่งขันทักษะวิชาชีพ	- คณะครุศาสตร์อุตสาหกรรมและเทคโนโลยี สนับสนุน และส่งเสริมให้มีการพัฒนาสมรรถนะวิชาชีพ โดยการแข่งขันประกวดทักษะด้านวิชาชีพ	- โครงการส่งเสริมและพัฒนาโครงการสิ่งประดิษฐ์ นวัตกรรม และงานสร้างสรรค์	อย่างน้อย 1 โครงการ/กิจกรรม	- นักศึกษาได้รับรางวัลจากการประกวดแข่งขันทักษะวิชาชีพ	ปีการศึกษา 2562	- หัวหน้าหลักสูตรสาขาวิชาเทคโนโลยีปริตรเลียม - หลักสูตรสาขาวิชาเทคโนโลยีปริตรเลียม	- คณบดี - รองคณบดีฝ่ายวิชาการและวิจัย
1.6 ผลการประเมินมาตรฐานวิชาชีพ	-	-	-	-	-	-	-
1.7 ผลการทดสอบทางการศึกษาระดับชาติด้านอาชีวศึกษา (V-NET)	- หลักสูตรสาขาวิชาเทคโนโลยีปริตรเลียม จัดส่งนักศึกษาเข้ารับการทดสอบทางการศึกษาระดับชาติด้านอาชีวศึกษา (V-NET)	- หลักสูตรสาขาวิชาเทคโนโลยีปริตรเลียม จัดส่งนักศึกษาเข้ารับการทดสอบทางการศึกษาระดับชาติด้านอาชีวศึกษา (V-NET)	นักศึกษาดำเนินการทดสอบ ร้อยละ 50	- ร้อยละ 50 ของผู้เรียนที่ได้อันดับหนึ่งตั้งแต่ลำดับชาติขึ้นไป	ปีการศึกษา 2562	- หัวหน้าหลักสูตรสาขาวิชาเทคโนโลยีปริตรเลียม - หลักสูตรสาขาวิชาเทคโนโลยีปริตรเลียม	- คณบดี - รองคณบดีฝ่ายวิชาการและวิจัย
1.8 การมีงานทำและศึกษาต่อของผู้สำเร็จการศึกษา	-	-	-	-	-	-	-
<b>ด้านที่ 2 : ด้านหลักสูตรและการจัดการเรียนการสอน</b>							
2.1 การพัฒนาหลักสูตรฐานสมรรถนะ	-	-	-	-	-	-	-
2.1.1 การพัฒนาหลักสูตรฐานสมรรถนะอย่างเป็นระบบ	-	-	-	-	-	-	-
2.1.2 การพัฒนาหลักสูตรฐานสมรรถนะหรือการปรับปรุงรายวิชา หรือปรับปรุงรายวิชาเดิม หรือกำหนดรายวิชาเพิ่มเติม	-	-	-	-	-	-	-
2.2 การจัดการเรียนรู้สู่การเรียนรู้ที่เน้นผู้เรียนเป็นสำคัญ	-	-	-	-	-	-	-



แผนพัฒนาคุณภาพการศึกษา (IMPROVEMENT PLAN) ระดับภาคเหนือ วิทยาลัยฯ ชั้นสูง (ปวส.)  
คณะครูสาคูสครุฑสาขารวมและเทคโนโลยี มหาวิทยาลัยเทคโนโลยีราชมงคลศรีวิชัย  
ประจำปีการศึกษา 2562 (1 มิถุนายน 2562 – 31 พฤษภาคม 2563)

ด้าน / ประเด็นการประเมิน	แนวทางการพัฒนาและปรับปรุง	โครงการ / กิจกรรม หรือ การดำเนินการตามแนวทางพัฒนาและปรับปรุง	ค่าเป้าหมาย	ตัวชี้วัดความสำเร็จ	ระยะเวลาดำเนินการ	ผู้รับผิดชอบดำเนินการ	ผู้กำกับดำเนินการ
2.2.1 คุณภาพของแผนการจัดการเรียนรู้อุบัติการณ์	- คณะครูสาคูสครุฑสาขารวมและเทคโนโลยี สนับสนุนให้อาจารย์ประจำหลักสูตรจัดทำแผนการจัดการเรียนรู้อุบัติการณ์ และการจัดการเรียนรู้อุบัติการณ์ที่หลากหลาย	- จัดโครงการอบรมการวัดและการประเมินผล การเรียนรู้ให้อาจารย์ประจำหลักสูตร	อย่างน้อย 1 โครงการ/กิจกรรม	- มีการจัดการแผนการเรียนรู้อุบัติการณ์ตามแนวทางวัดและประเมินผลตามสภาพจริง ด้วยรูปแบบวิธีการที่หลากหลาย	ปีการศึกษา 2562	- หัวหน้าหลักสูตรสาขาวิชาเทคโนโลยีมีใบประเมิน - หลักสูตรสาขาวิชาเทคโนโลยีมีใบประเมิน	- คณบดี - รองคณบดีฝ่ายวิชาการและวิจัย
2.2.2 การจัดทำแผนการจัดการเรียนรู้อุบัติการณ์ที่มีผู้เรียนเป็นสำคัญและไม่ใช้ ในการจัดการเรียนการสอน	-	-	-	-	-	-	-
<b>ด้านที่ 3 : ด้านครูผู้สอนและผู้บริหารสถานศึกษา</b>							
<b>3.1 ครูผู้สอน</b>							
3.1.1 การจัดการเรียนการสอน	-	-	-	-	-	-	-
3.1.2 การบริหารจัดการชั้นเรียน	- จัดให้มีการนิเทศการจัดการเรียนการสอนที่เป็นระบบ มีกำหนดการเข้านิเทศและมีบันทึกผล การนิเทศเพื่อนำข้อมูลมาใช้ในการพัฒนา การจัดการเรียนการสอนต่อไป	- การนิเทศการจัดการเรียนการสอนที่เป็นระบบ	ผู้สอนทุกคน อย่างน้อย คนละ 1 รายวิชา	-	ปีการศึกษา 2562	- หัวหน้าหลักสูตรสาขาวิชาเทคโนโลยีมีใบประเมิน - หลักสูตรสาขาวิชาเทคโนโลยีมีใบประเมิน	- คณบดี - รองคณบดีฝ่ายวิชาการและวิจัย
3.1.3 การพัฒนาตนเองและพัฒนาวิชาชีพ	- ส่งเสริมและสนับสนุนให้ผู้สอนมีผลงาน จากการจัดทำแผนพัฒนาตนเองและการ พัฒนาวิชาชีพ รวมถึงนวัตกรรมจากการพัฒนาตนเอง และการพัฒนาวิชาชีพ	- โครงการอบรมเพื่อการพัฒนาผลงานและนวัตกรรม ที่มาจากการพัฒนาตนเองและการพัฒนาวิชาชีพ	อย่างน้อย 1 โครงการ/กิจกรรม	- จำนวนผู้สอนที่มีผลงานจากการพัฒนา ตนเองและการพัฒนาวิชาชีพที่ได้รับการ ยอมรับหรือเผยแพร่	ปีการศึกษา 2562	- หัวหน้าหลักสูตรสาขาวิชาเทคโนโลยีมีใบประเมิน - หลักสูตรสาขาวิชาเทคโนโลยีมีใบประเมิน	- คณบดี - รองคณบดีฝ่ายวิชาการและวิจัย
<b>3.2 ผู้บริหารสถานศึกษา</b>							
3.2.1 การบริหารสถานศึกษามีส่วนร่วม	-	-	-	-	-	-	-
3.2.2 การบริหารจัดการระบบข้อมูลสารสนเทศ เพื่อการบริหารจัดการสถานศึกษา	-	-	-	-	-	-	-
<b>ด้านที่ 4 : ด้านการมีส่วนร่วม</b>							
4.1 การจัดการอาชีวศึกษาระบบทวิภาคี	- คณะครูสาคูสครุฑสาขารวมและเทคโนโลยี สืบหาความร่วมมือของสถานประกอบการ หน่วยงาน องค์กร ในการจัดการอาชีวศึกษาระบบทวิภาคี ร่วมกับสถานศึกษา และจัดเตรียมการทำบันทึกข้อตกลง ความร่วมมือ (MOU)	- สืบหาสถานประกอบการ หน่วยงาน หรือองค์กรที่มีความพร้อมในการจัดการอาชีวศึกษาระบบทวิภาคีร่วมกับสถานศึกษา	มีการเตรียมความพร้อมในการเริ่มต้นจัดการศึกษาระบบทวิภาคีคือ ว่างเป็นระบบ	- มีสถานประกอบการ หน่วยงาน หรือองค์กรที่มีความพร้อมในการจัดการ อาชีวศึกษาระบบทวิภาคีร่วมกับสถาน ศึกษา	ปีการศึกษา 2562	- หัวหน้าหลักสูตรสาขาวิชาเทคโนโลยีมีใบประเมิน - หลักสูตรสาขาวิชาเทคโนโลยีมีใบประเมิน	- คณบดี - รองคณบดีฝ่ายวิชาการและวิจัย
4.2 การระดมทรัพยากรเพื่อจัดการเรียนการสอน	- มีการประเมินผลการดำเนินงานตามแผน โครงการในการระดมทรัพยากรในการ จัดการอาชีวศึกษากับเครือข่าย เพื่อการปรับปรุงและพัฒนาอย่างต่อเนื่อง	- จัดตั้งคณะกรรมการประเมินผลการดำเนินงาน แผนงาน โครงการในการระดมทรัพยากรในการจัดการ อาชีวศึกษากับเครือข่าย เพื่อการปรับปรุงและพัฒนาอย่างต่อเนื่อง	คณะกรรมการ 1 ชุด	- มีการดำเนินงานระดมทรัพยากรเพื่อการ จัดการเรียนการสอนอย่างเป็นระบบ	ปีการศึกษา 2562	- หัวหน้าหลักสูตรสาขาวิชาเทคโนโลยีมีใบประเมิน - หลักสูตรสาขาวิชาเทคโนโลยีมีใบประเมิน	- คณบดี - รองคณบดีฝ่ายวิชาการและวิจัย
4.3 การบริการชุมชนและจิตอาสา	-	-	-	-	-	-	-
<b>ด้านที่ 5 : ด้านปัจจัยพื้นฐาน</b>							
5.1 อาคารสถานที่ ห้องเรียน ห้องปฏิบัติการ โรงฝึกงาน หรืองานพาร์ท	-	-	-	-	-	-	-
5.2 ระบบสาธารณูปโภคพื้นฐาน	-	-	-	-	-	-	-
5.3 แหล่งเรียนรู้และศูนย์วิทยบริการ	- มีการสร้างแรงจูงใจให้ผู้เรียนเข้าใช้ บริการศูนย์วิทยบริการหรือห้องสมุด	- จัดกิจกรรมสร้างแรงจูงใจให้ผู้เรียนเข้าใช้ บริการห้องสมุด	อย่างน้อย 1 โครงการ/กิจกรรม	- มีผู้เรียนเข้าใช้บริการศูนย์วิทยบริการหรือห้องสมุด มากกว่าร้อยละ 80 ของผู้เรียนทั้งหมด	ปีการศึกษา 2562	- หัวหน้าหลักสูตรสาขาวิชาเทคโนโลยีมีใบประเมิน - หลักสูตรสาขาวิชาเทคโนโลยีมีใบประเมิน	- คณบดี - รองคณบดีฝ่ายวิชาการและวิจัย
5.4 ระบบอินเทอร์เน็ตความเร็วสูง เพื่อการใช้งาน ด้านสารสนเทศภายในสถานศึกษา	-	-	-	-	-	-	-
5.5 การเข้าถึงระบบอินเทอร์เน็ตความเร็วสูง เพื่อการจัดการเรียนการสอน ในชั้นเรียน	-	-	-	-	-	-	-



แผนพัฒนาคุณภาพการศึกษา (IMPROVEMENT PLAN) ระดับประกาศนียบัตรวิชาชีพชั้นสูง (ปวส.)  
คณะครุศาสตร์อุตสาหกรรมและเทคโนโลยี มหาวิทยาลัยเทคโนโลยีราชมงคลศรีวิชัย  
ประจำปีการศึกษา 2562 (1 มิถุนายน 2562 – 31 พฤษภาคม 2563)

ด้าน / ประเด็นการประเมิน	แนวทางพัฒนาและปรับปรุง	โครงการ / กิจกรรม หรือ การดำเนินการตามแนวทางพัฒนา และปรับปรุง	สำเนาหมาย	ตัวชี้วัดความสำเร็จ	ระยะเวลา ดำเนินการ	ผู้รับผิดชอบดำเนินการ	ผู้กำกับการดำเนินการ
--------------------------	------------------------	---	-----------	---------------------	--------------------	-----------------------	----------------------

(นายชนาธิป ลิ้ม)  
เจ้าหน้าที่บริหารงานทั่วไป  
ผู้จัดทำแผน  
วันที่ ..... เดือน ..... พ.ศ. ....

(นางสาวภาวรัตน์ เกษตรสมบูรณ์)  
อาจารย์ประจำหลักสูตรสาขาวิชาเทคโนโลยีมีโทรเลียม  
ผู้จัดทำแผน  
วันที่ ..... เดือน ..... พ.ศ. ....

(นางสาวจุฑามาศ จันทิตย์)  
หัวหน้าสาขาเทคโนโลยีอุตสาหกรรม  
ผู้ทวนสอบแผน  
วันที่ ..... เดือน ..... พ.ศ. ....

(นางสาวจารีนิษฐ์ หัดมี)  
หัวหน้าหน่วยประกันคุณภาพ  
ผู้ทวนสอบแผน  
วันที่ ..... เดือน ..... พ.ศ. ....

(ผู้ช่วยศาสตราจารย์ ไชยยะ ธนพัฒน์ศิริ)  
รองคณบดีฝ่ายวิชาการและวิจัย  
ผู้อนุมัติแผน  
วันที่ ..... เดือน ..... พ.ศ. ....

เป้าหมายคุณภาพ (QA TARGET) ระดับประกาศนียบัตรวิชาชีพชั้นสูง (ปวส.)  
คณะครุศาสตร์อุตสาหกรรมและเทคโนโลยี มหาวิทยาลัยเทคโนโลยีราชมงคลศรีวิชัย  
ประจำปีการศึกษา 2562 (1 มิถุนายน 2562 – 31 พฤษภาคม 2563)

องค์ประกอบ / ตัวบ่งชี้คุณภาพ		ผลการประเมิน ปีการศึกษา 2561		เป้าหมาย ปีการศึกษา 2562		ผู้รับผิดชอบดำเนินการ	ผู้กำกับดำเนินการ	ผลปีการศึกษา 2562	
		ร้อยละ / คะแนน	ระดับคุณภาพ	ร้อยละ / คะแนน	ระดับคุณภาพ			ร้อยละ / คะแนน	ระดับคุณภาพ
<b>ด้านที่ 1 : ด้านผู้เรียนและผู้สำเร็จการศึกษา</b>		<b>79.20</b>	<b>ดีเลิศ</b>	<b>84.40</b>	<b>ยอดเยี่ยม</b>				
1.1	การดูแลและแนะแนวผู้เรียน	1.00	กำลังพัฒนา	2.00	ปานกลาง	- หัวหน้าหลักสูตรสาขาวิชาเทคโนโลยีปีโคเรียน - หลักสูตรสาขาวิชาเทคโนโลยีปีโคเรียน	- คณบดี - รองคณบดีฝ่ายวิชาการและวิจัย		
1.2	ผู้เรียนมีคุณลักษณะที่พึงประสงค์	5.00	ยอดเยี่ยม	5.00	ยอดเยี่ยม	- หัวหน้าหลักสูตรสาขาวิชาเทคโนโลยีปีโคเรียน - หลักสูตรสาขาวิชาเทคโนโลยีปีโคเรียน	- คณบดี - รองคณบดีฝ่ายวิชาการและวิจัย		
1.3	ผู้เรียนมีส่วนร่วมในการเป็นผู้ประกอบการหรือการประกอบอาชีพอิสระ	0.00	-	1.00	กำลังพัฒนา	- หัวหน้าหลักสูตรสาขาวิชาเทคโนโลยีปีโคเรียน - หลักสูตรสาขาวิชาเทคโนโลยีปีโคเรียน	- คณบดี - รองคณบดีฝ่ายวิชาการและวิจัย		
1.4	ผลงานของผู้เรียนด้านนวัตกรรม สิ่งประดิษฐ์ งานสร้างสรรค์ หรืองานวิจัย	3.00	ดี	4.00	ดีเลิศ	- หัวหน้าหลักสูตรสาขาวิชาเทคโนโลยีปีโคเรียน - หลักสูตรสาขาวิชาเทคโนโลยีปีโคเรียน	- คณบดี - รองคณบดีฝ่ายวิชาการและวิจัย		
1.5	ผลการแข่งขันทักษะวิชาชีพ	1.00	กำลังพัฒนา	2.00	ปานกลาง	- หัวหน้าหลักสูตรสาขาวิชาเทคโนโลยีปีโคเรียน - หลักสูตรสาขาวิชาเทคโนโลยีปีโคเรียน	- คณบดี - รองคณบดีฝ่ายวิชาการและวิจัย		
1.6	ผลการประเมินมาตรฐานวิชาชีพ	5.00	ยอดเยี่ยม	5.00	ยอดเยี่ยม	- หัวหน้าหลักสูตรสาขาวิชาเทคโนโลยีปีโคเรียน - หลักสูตรสาขาวิชาเทคโนโลยีปีโคเรียน	- คณบดี - รองคณบดีฝ่ายวิชาการและวิจัย		
1.7	ผลการทดสอบทางการศึกษาระดับชาติด้านอาชีวศึกษา (V-NET)	0.00	-	1.00	กำลังพัฒนา	- หัวหน้าหลักสูตรสาขาวิชาเทคโนโลยีปีโคเรียน - หลักสูตรสาขาวิชาเทคโนโลยีปีโคเรียน	- คณบดี - รองคณบดีฝ่ายวิชาการและวิจัย		



เป้าหมายคุณภาพ (QA TARGET) ระดับประกาศนียบัตรวิชาชีพชั้นสูง (ปวส.)  
คณะครุศาสตร์อุตสาหกรรมและเทคโนโลยี มหาวิทยาลัยเทคโนโลยีราชมงคลศรีวิชัย  
ประจำปีการศึกษา 2562 (1 มิถุนายน 2562 – 31 พฤษภาคม 2563)

องค์ประกอบ / ตัวบ่งชี้คุณภาพ		ผลการประเมิน ปีการศึกษา 2561		เป้าหมาย ปีการศึกษา 2562		ผู้รับผิดชอบดำเนินการ	ผู้กำกับดำเนินการ	ผลปีการศึกษา 2562	
		ร้อยละ / คะแนน	ระดับคุณภาพ	ร้อยละ / คะแนน	ระดับคุณภาพ			ร้อยละ / คะแนน	ระดับคุณภาพ
1.8	การมีงานทำและศึกษาต่อของผู้สำเร็จการศึกษา	5.00	ยอดเยี่ยม	5.00	ยอดเยี่ยม	- หัวหน้าหลักสูตรสาขาวิชาเทคโนโลยีปีโตเรียม - หลักสูตรสาขาวิชาเทคโนโลยีปีโตเรียม	- คณบดี - รองคณบดีฝ่ายวิชาการและวิจัย		
<b>ด้านที่ 2 : ด้านหลักสูตรและการจัดการเรียนการสอน</b>		<b>96.00</b>	<b>ยอดเยี่ยม</b>	<b>100.00</b>	<b>ยอดเยี่ยม</b>				
2.1	การพัฒนาหลักสูตรฐานสมรรถนะ								
	2.1.1 การพัฒนาหลักสูตรฐานสมรรถนะอย่างเป็นระบบ	5.00	ยอดเยี่ยม	5.00	ยอดเยี่ยม	- หัวหน้าหลักสูตรสาขาวิชาเทคโนโลยีปีโตเรียม - หลักสูตรสาขาวิชาเทคโนโลยีปีโตเรียม	- คณบดี - รองคณบดีฝ่ายวิชาการและวิจัย		
	2.1.2 การพัฒนาหลักสูตรฐานสมรรถนะหรือการปรับปรุงรายวิชาหรือปรับปรุงรายวิชาเดิม หรือกำหนดรายวิชาเพิ่มเติม	5.00	ยอดเยี่ยม	5.00	ยอดเยี่ยม	- หัวหน้าหลักสูตรสาขาวิชาเทคโนโลยีปีโตเรียม - หลักสูตรสาขาวิชาเทคโนโลยีปีโตเรียม	- คณบดี - รองคณบดีฝ่ายวิชาการและวิจัย		
2.2	การจัดการเรียนรู้การปฏิบัติที่เน้นผู้เรียนเป็นสำคัญ								
	2.2.1 คุณภาพของแผนการจัดการเรียนรู้การปฏิบัติ	4.00	ดีเลิศ	5.00	ยอดเยี่ยม	- หัวหน้าหลักสูตรสาขาวิชาเทคโนโลยีปีโตเรียม - หลักสูตรสาขาวิชาเทคโนโลยีปีโตเรียม	- คณบดี - รองคณบดีฝ่ายวิชาการและวิจัย		
	2.2.2 การจัดทำแผนการจัดการเรียนรู้การปฏิบัติที่เน้นผู้เรียนเป็นสำคัญและนำไปใช้ ในการจัดการเรียนการสอน	5.00	ยอดเยี่ยม	5.00	ยอดเยี่ยม	- หัวหน้าหลักสูตรสาขาวิชาเทคโนโลยีปีโตเรียม - หลักสูตรสาขาวิชาเทคโนโลยีปีโตเรียม	- คณบดี - รองคณบดีฝ่ายวิชาการและวิจัย		
<b>ด้านที่ 3 : ด้านครูผู้สอนและผู้บริหารสถานศึกษา</b>		<b>96.00</b>	<b>ยอดเยี่ยม</b>	<b>98.00</b>	<b>ยอดเยี่ยม</b>				
3.1	ครูผู้สอน								
	3.1.1 การจัดการเรียนการสอน	5.00	ยอดเยี่ยม	5.00	ยอดเยี่ยม	- หัวหน้าหลักสูตรสาขาวิชาเทคโนโลยีปีโตเรียม - หลักสูตรสาขาวิชาเทคโนโลยีปีโตเรียม	- คณบดี - รองคณบดีฝ่ายวิชาการและวิจัย		

เป้าหมายคุณภาพ (QA TARGET) ระดับประกาศนียบัตรวิชาชีพชั้นสูง (ปวส.)  
คณะครุศาสตร์อุตสาหกรรมและเทคโนโลยี มหาวิทยาลัยเทคโนโลยีราชมงคลศรีวิชัย  
ประจำปีการศึกษา 2562 (1 มิถุนายน 2562 – 31 พฤษภาคม 2563)

องค์ประกอบ / ตัวชี้วัดคุณภาพ		ผลการประเมิน ปีการศึกษา 2561		เป้าหมาย ปีการศึกษา 2562		ผู้รับผิดชอบดำเนินการ	ผู้กำกับดำเนินการ	ผลปีการศึกษา 2562	
		ร้อยละ / คะแนน	ระดับคุณภาพ	ร้อยละ / คะแนน	ระดับคุณภาพ			ร้อยละ / คะแนน	ระดับคุณภาพ
3.1.2	การบริหารจัดการชั้นเรียน	5.00	ยอดเยี่ยม	5.00	ยอดเยี่ยม	- หัวหน้าหลักสูตรสาขาวิชาเทคโนโลยีปีโคจรเลียม - หลักสูตรสาขาวิชาเทคโนโลยีปีโคจรเลียม	- คณบดี - รองคณบดีฝ่ายวิชาการและวิจัย		
3.1.3	การพัฒนาตนเองและพัฒนาวิชาชีพ	3.00	ดี	4.00	ดีเลิศ	- หัวหน้าหลักสูตรสาขาวิชาเทคโนโลยีปีโคจรเลียม - หลักสูตรสาขาวิชาเทคโนโลยีปีโคจรเลียม	- คณบดี - รองคณบดีฝ่ายวิชาการและวิจัย		
3.2	ผู้บริหารสถานศึกษา								
3.2.1	การบริหารจัดการสถานศึกษาแบบมีส่วนร่วม	5.00	ยอดเยี่ยม	5.00	ยอดเยี่ยม	- หัวหน้าหลักสูตรสาขาวิชาเทคโนโลยีปีโคจรเลียม - หลักสูตรสาขาวิชาเทคโนโลยีปีโคจรเลียม	- คณบดี - รองคณบดีฝ่ายวิชาการและวิจัย		
3.2.2	การบริหารจัดการระบบข้อมูลสารสนเทศเพื่อการบริหารจัดการสถานศึกษา	5.00	ยอดเยี่ยม	5.00	ยอดเยี่ยม	- หัวหน้าหลักสูตรสาขาวิชาเทคโนโลยีปีโคจรเลียม - หลักสูตรสาขาวิชาเทคโนโลยีปีโคจรเลียม	- คณบดี - รองคณบดีฝ่ายวิชาการและวิจัย		
<b>ด้านที่ 4 : ด้านการมีส่วนร่วม</b>		<b>36.00</b>	<b>กำลังพัฒนา</b>	<b>52.00</b>	<b>ปานกลาง</b>				
4.1	การจัดการอาชีวศึกษาระบบทวิภาคี	0.00	-	1.00	กำลังพัฒนา	- หัวหน้าหลักสูตรสาขาวิชาเทคโนโลยีปีโคจรเลียม - หลักสูตรสาขาวิชาเทคโนโลยีปีโคจรเลียม	- คณบดี - รองคณบดีฝ่ายวิชาการและวิจัย		
4.2	การระดมทรัพยากรเพื่อการจัดการเรียนการสอน	4.00	ดีเลิศ	5.00	ยอดเยี่ยม	- หัวหน้าหลักสูตรสาขาวิชาเทคโนโลยีปีโคจรเลียม - หลักสูตรสาขาวิชาเทคโนโลยีปีโคจรเลียม	- คณบดี - รองคณบดีฝ่ายวิชาการและวิจัย		
4.3	การบริการชุมชนและจิตอาสา	5.00	ยอดเยี่ยม	5.00	ยอดเยี่ยม	- หัวหน้าหลักสูตรสาขาวิชาเทคโนโลยีปีโคจรเลียม - หลักสูตรสาขาวิชาเทคโนโลยีปีโคจรเลียม	- คณบดี - รองคณบดีฝ่ายวิชาการและวิจัย		
<b>ด้านที่ 5 : ด้านปัจจัยพื้นฐาน</b>		<b>96.00</b>	<b>ยอดเยี่ยม</b>	<b>100.00</b>	<b>ยอดเยี่ยม</b>				

เป้าหมายคุณภาพ (QA TARGET) ระดับประกาศนียบัตรวิชาชีพชั้นสูง (ปวส.)  
คณะครุศาสตร์อุตสาหกรรมและเทคโนโลยี มหาวิทยาลัยเทคโนโลยีราชมงคลศรีวิชัย  
ประจำปีการศึกษา 2562 (1 มิถุนายน 2562 – 31 พฤษภาคม 2563)

องค์ประกอบ / ตัวบ่งชี้คุณภาพ	ผลการประเมิน ปีการศึกษา 2561		เป้าหมาย ปีการศึกษา 2562		ผู้รับผิดชอบดำเนินการ	ผู้กำกับดำเนินการ	ผลปีการศึกษา 2562	
	ร้อยละ / คะแนน	ระดับคุณภาพ	ร้อยละ / คะแนน	ระดับคุณภาพ			ร้อยละ / คะแนน	ระดับคุณภาพ
5.1 อาคารสถานที่ ห้องเรียน ห้องปฏิบัติการ โรงฝึกงาน หรืองานฟาร์ม	5.00	ยอดเยี่ยม	5.00	ยอดเยี่ยม	- หัวหน้าหลักสูตรสาขาวิชาเทคโนโลยีปีโตรเลียม - หลักสูตรสาขาวิชาเทคโนโลยีปีโตรเลียม	- คณบดี - รองคณบดีฝ่ายวิชาการและวิจัย		
5.2 ระบบสาธารณูปโภคพื้นฐาน	5.00	ยอดเยี่ยม	5.00	ยอดเยี่ยม	- หัวหน้าหลักสูตรสาขาวิชาเทคโนโลยีปีโตรเลียม - หลักสูตรสาขาวิชาเทคโนโลยีปีโตรเลียม	- คณบดี - รองคณบดีฝ่ายวิชาการและวิจัย		
5.3 แหล่งเรียนรู้และศูนย์วิทยบริการ	4.00	ดีเลิศ	5.00	ยอดเยี่ยม	- หัวหน้าหลักสูตรสาขาวิชาเทคโนโลยีปีโตรเลียม - หลักสูตรสาขาวิชาเทคโนโลยีปีโตรเลียม	- คณบดี - รองคณบดีฝ่ายวิชาการและวิจัย		
5.4 ระบบอินเทอร์เน็ตความเร็วสูง เพื่อการใช้งานด้านสารสนเทศภายในสถานศึกษา	5.00	ยอดเยี่ยม	5.00	ยอดเยี่ยม	- หัวหน้าหลักสูตรสาขาวิชาเทคโนโลยีปีโตรเลียม - หลักสูตรสาขาวิชาเทคโนโลยีปีโตรเลียม	- คณบดี - รองคณบดีฝ่ายวิชาการและวิจัย		
5.5 การเข้าถึงระบบอินเทอร์เน็ตความเร็วสูง เพื่อการจัดการเรียนการสอนในชั้นเรียน	5.00	ยอดเยี่ยม	5.00	ยอดเยี่ยม	- หัวหน้าหลักสูตรสาขาวิชาเทคโนโลยีปีโตรเลียม - หลักสูตรสาขาวิชาเทคโนโลยีปีโตรเลียม	- คณบดี - รองคณบดีฝ่ายวิชาการและวิจัย		
<b>ระดับคะแนนเฉลี่ย</b>	<b>81.60</b>	<b>ยอดเยี่ยม</b>	<b>87.00</b>	<b>ยอดเยี่ยม</b>				

(นายชนาริป์ ลินิน)  
เจ้าหน้าที่บริหารงานทั่วไป  
ผู้จัดทำแผน

วันที่ ..... เดือน ..... พ.ศ. ....

(นางสาวจตุมาศ จันทร์โพธิ์)  
หัวหน้าสาขาเทคโนโลยีอุตสาหกรรม  
ผู้ทวนสอบแผน

วันที่ ..... เดือน ..... พ.ศ. ....

(นางสาวนารัตน์ เกษตรสมบูรณ์)

อาจารย์ประจำหลักสูตรสาขาวิชาเทคโนโลยีปีโตรเลียม  
ผู้จัดทำแผน

วันที่ ..... เดือน ..... พ.ศ. ....

(นางสาวดาริณี หัตถ์)

หัวหน้าหน่วยประกันคุณภาพ  
ผู้ทวนสอบแผน

วันที่ ..... เดือน ..... พ.ศ. ....



เป้าหมายคุณภาพ (QA TARGET) ระดับประกาศนียบัตรวิชาชีพชั้นสูง (ปวส.)  
 คณะครุศาสตร์อุตสาหกรรมและเทคโนโลยี มหาวิทยาลัยเทคโนโลยีราชมงคลศรีวิชัย  
 ประจำปีการศึกษา 2562 (1 มิถุนายน 2562 – 31 พฤษภาคม 2563)

องค์กรประกอบ / ตัวบ่งชี้คุณภาพ	ผลการประเมิน ปีการศึกษา 2561		เป้าหมาย ปีการศึกษา 2562		ผู้รับผิดชอบดำเนินการ	ผู้กำกับดำเนินการ	ผลปีการศึกษา 2562	
	ร้อยละ / คะแนน	ระดับคุณภาพ	ร้อยละ / คะแนน	ระดับคุณภาพ			ร้อยละ / คะแนน	ระดับคุณภาพ

(ผู้ช่วยศาสตราจารย์ไชยยะ ธนพัฒนศิริ)

รองคณบดีฝ่ายวิชาการและวิจัย

ผู้อนุมัติแผน

วันที่ ..... เดือน ..... พ.ศ. ....



การดำเนินงาน / กิจกรรม	P&A	ปีการศึกษา 2562												ผู้รับผิดชอบดำเนินการ	ผู้กำกับกรดำเนินการ	หมายเหตุ			
		พ.ศ.2562						พ.ศ.2563											
		(1) ธ.ย.	(2) ก.ค.	(3) ค.ค.	(4) ก.ย.	(5) ค.ค.	(6) พ.ย.	(7) ธ.ค.	(8) ม.ค.	(9) ก.พ.	(10) มี.ค.	(11) เม.ย.	(12) พ.ค.						
<b>1 (PLAN) : การวางแผนกิจกรรม 5ส+ (5ส พัส)</b>																			
1.1 แต่งตั้งคณะกรรมการบริหารจัดการและดำเนินการกิจกรรม 5ส+ หรือมอบหมายรายชื่อคณะกรรมการ โดยครอบคลุมบุคลากรภายในคณะทุกฝ่ายและทุกระดับ	P	<input type="checkbox"/>	<input type="checkbox"/>	<input type="checkbox"/>	<input type="checkbox"/>	<input checked="" type="checkbox"/>	<input type="checkbox"/>	<input type="checkbox"/>	<input type="checkbox"/>	<input type="checkbox"/>	<input type="checkbox"/>	<input type="checkbox"/>	<input type="checkbox"/>	<input type="checkbox"/>	<input type="checkbox"/>	<input type="checkbox"/>	- ฝ่ายวิชาการและวิจัย	- คณะบดี	
	A	<input type="checkbox"/>	<input type="checkbox"/>	<input type="checkbox"/>	<input type="checkbox"/>	<input type="checkbox"/>	<input type="checkbox"/>	<input type="checkbox"/>	<input type="checkbox"/>	<input type="checkbox"/>	<input type="checkbox"/>	<input type="checkbox"/>	<input type="checkbox"/>	<input type="checkbox"/>	<input type="checkbox"/>	<input type="checkbox"/>	- หน่วยประกันคุณภาพ	- รองคณบดีฝ่ายวิชาการและวิจัย	
1.2 ประชุมคณะกรรมการคณะกรรมการบริหารจัดการและดำเนินการกิจกรรม 5ส+ เพื่อทบทวนผลการดำเนินงานกิจกรรม 5ส+ และวางแผนการดำเนินงานกิจกรรม 5ส+ ประจำปีการศึกษา	P	<input type="checkbox"/>	<input type="checkbox"/>	<input type="checkbox"/>	<input type="checkbox"/>	<input checked="" type="checkbox"/>	<input type="checkbox"/>	<input type="checkbox"/>	<input type="checkbox"/>	<input type="checkbox"/>	<input type="checkbox"/>	<input type="checkbox"/>	<input type="checkbox"/>	<input type="checkbox"/>	<input type="checkbox"/>	<input type="checkbox"/>	- ฝ่ายวิชาการและวิจัย	- คณะบดี	
	A	<input type="checkbox"/>	<input type="checkbox"/>	<input type="checkbox"/>	<input type="checkbox"/>	<input type="checkbox"/>	<input type="checkbox"/>	<input type="checkbox"/>	<input type="checkbox"/>	<input type="checkbox"/>	<input type="checkbox"/>	<input type="checkbox"/>	<input type="checkbox"/>	<input type="checkbox"/>	<input type="checkbox"/>	<input type="checkbox"/>	- หน่วยประกันคุณภาพ	- รองคณบดีฝ่ายวิชาการและวิจัย	
<b>2 (DO) : การดำเนินการกิจกรรม 5ส+ (5ส พัส)</b>																			
2.1 พิจารณาเสนอรายชื่อบุคลากรเพื่อแต่งตั้งเป็นคณะกรรมการตรวจติดตามกิจกรรม 5ส+ ระดับคณะ	P	<input type="checkbox"/>	<input type="checkbox"/>	<input type="checkbox"/>	<input type="checkbox"/>	<input checked="" type="checkbox"/>	<input type="checkbox"/>	<input type="checkbox"/>	<input type="checkbox"/>	<input type="checkbox"/>	<input type="checkbox"/>	<input type="checkbox"/>	<input type="checkbox"/>	<input type="checkbox"/>	<input type="checkbox"/>	<input type="checkbox"/>	-	- คณะบดี	
	A	<input type="checkbox"/>	<input type="checkbox"/>	<input type="checkbox"/>	<input type="checkbox"/>	<input type="checkbox"/>	<input type="checkbox"/>	<input type="checkbox"/>	<input type="checkbox"/>	<input type="checkbox"/>	<input type="checkbox"/>	<input type="checkbox"/>	<input type="checkbox"/>	<input type="checkbox"/>	<input type="checkbox"/>	<input type="checkbox"/>	- คณะกรรมการบริหารจัดการและดำเนิน	- รองคณบดีฝ่ายวิชาการและวิจัย	
2.2 พิจารณาเสนอรายชื่อบุคลากรเพื่อแต่งตั้งเป็นคณะกรรมการตรวจติดตามกิจกรรม 5ส+ ระดับมหาวิทยาลัย	P	<input type="checkbox"/>	<input type="checkbox"/>	<input type="checkbox"/>	<input type="checkbox"/>	<input checked="" type="checkbox"/>	<input type="checkbox"/>	<input type="checkbox"/>	<input type="checkbox"/>	<input type="checkbox"/>	<input type="checkbox"/>	<input type="checkbox"/>	<input type="checkbox"/>	<input type="checkbox"/>	<input type="checkbox"/>	<input type="checkbox"/>	-	- คณะบดี	
	A	<input type="checkbox"/>	<input type="checkbox"/>	<input type="checkbox"/>	<input type="checkbox"/>	<input type="checkbox"/>	<input type="checkbox"/>	<input type="checkbox"/>	<input type="checkbox"/>	<input type="checkbox"/>	<input type="checkbox"/>	<input type="checkbox"/>	<input type="checkbox"/>	<input type="checkbox"/>	<input type="checkbox"/>	<input type="checkbox"/>	- คณะกรรมการบริหารจัดการและดำเนิน	- รองคณบดีฝ่ายวิชาการและวิจัย	
2.3 ทบทวนมาตรฐานกิจกรรม 5ส+ / กำหนดพื้นที่กิจกรรม 5ส+ ให้เป็นไปตามมาตรฐานกิจกรรม 5ส+ ทีมมหาวิทยาลัยกำหนด และกำหนดผู้รับผิดชอบพื้นที่	P	<input type="checkbox"/>	<input type="checkbox"/>	<input type="checkbox"/>	<input type="checkbox"/>	<input checked="" type="checkbox"/>	<input type="checkbox"/>	<input type="checkbox"/>	<input type="checkbox"/>	<input type="checkbox"/>	<input type="checkbox"/>	<input type="checkbox"/>	<input type="checkbox"/>	<input type="checkbox"/>	<input type="checkbox"/>	<input type="checkbox"/>	-	- คณะบดี	
	A	<input type="checkbox"/>	<input type="checkbox"/>	<input type="checkbox"/>	<input type="checkbox"/>	<input type="checkbox"/>	<input type="checkbox"/>	<input type="checkbox"/>	<input type="checkbox"/>	<input type="checkbox"/>	<input type="checkbox"/>	<input type="checkbox"/>	<input type="checkbox"/>	<input type="checkbox"/>	<input type="checkbox"/>	<input type="checkbox"/>	- คณะกรรมการบริหารจัดการและดำเนิน	- รองคณบดีฝ่ายวิชาการและวิจัย	
2.4 แผนการดำเนินงานกิจกรรม 5ส+ ประจำปีการศึกษา 2562 และดำเนินการตามมาตรฐานกิจกรรม 5ส+ ทีมมหาวิทยาลัยกำหนด	P	<input type="checkbox"/>	<input type="checkbox"/>	<input type="checkbox"/>	<input type="checkbox"/>	<input checked="" type="checkbox"/>	<input checked="" type="checkbox"/>	<input checked="" type="checkbox"/>	<input checked="" type="checkbox"/>	<input checked="" type="checkbox"/>	<input checked="" type="checkbox"/>	<input checked="" type="checkbox"/>	<input checked="" type="checkbox"/>	<input checked="" type="checkbox"/>	<input checked="" type="checkbox"/>	<input checked="" type="checkbox"/>	-	- คณะบดี	
	A	<input type="checkbox"/>	<input type="checkbox"/>	<input type="checkbox"/>	<input type="checkbox"/>	<input type="checkbox"/>	<input type="checkbox"/>	<input type="checkbox"/>	<input type="checkbox"/>	<input type="checkbox"/>	<input type="checkbox"/>	<input type="checkbox"/>	<input type="checkbox"/>	<input type="checkbox"/>	<input type="checkbox"/>	<input type="checkbox"/>	- คณะกรรมการบริหารจัดการและดำเนิน	- รองคณบดีฝ่ายวิชาการและวิจัย	
2.5 แจ้งกำหนดพื้นที่กิจกรรม 5ส+ และรายชื่อคณะกรรมการตรวจติดตามกิจกรรม 5ส+ ระดับมหาวิทยาลัย ไปยังมหาวิทยาลัย	P	<input type="checkbox"/>	<input type="checkbox"/>	<input type="checkbox"/>	<input type="checkbox"/>	<input type="checkbox"/>	<input type="checkbox"/>	<input checked="" type="checkbox"/>	<input type="checkbox"/>	<input type="checkbox"/>	<input type="checkbox"/>	<input type="checkbox"/>	<input type="checkbox"/>	<input type="checkbox"/>	<input type="checkbox"/>	<input type="checkbox"/>	-	- คณะบดี	
	A	<input type="checkbox"/>	<input type="checkbox"/>	<input type="checkbox"/>	<input type="checkbox"/>	<input type="checkbox"/>	<input type="checkbox"/>	<input type="checkbox"/>	<input type="checkbox"/>	<input type="checkbox"/>	<input type="checkbox"/>	<input type="checkbox"/>	<input type="checkbox"/>	<input type="checkbox"/>	<input type="checkbox"/>	<input type="checkbox"/>	- คณะกรรมการบริหารจัดการและดำเนิน	- รองคณบดีฝ่ายวิชาการและวิจัย	
<b>3 (CHECK) : การตรวจสอบและประเมินผลกิจกรรม 5ส+ (5ส พัส)</b>																			
3.1 ดำเนินการตรวจติดตามกิจกรรม 5ส+ โดยคณะกรรมการตรวจติดตามกิจกรรม 5ส+ ระดับคณะ	P	<input type="checkbox"/>	<input type="checkbox"/>	<input type="checkbox"/>	<input type="checkbox"/>	<input type="checkbox"/>	<input type="checkbox"/>	<input type="checkbox"/>	<input type="checkbox"/>	<input checked="" type="checkbox"/>	<input checked="" type="checkbox"/>	<input type="checkbox"/>	<input type="checkbox"/>	<input type="checkbox"/>	<input type="checkbox"/>	<input type="checkbox"/>	-	- คณะบดี	
	A	<input type="checkbox"/>	<input type="checkbox"/>	<input type="checkbox"/>	<input type="checkbox"/>	<input type="checkbox"/>	<input type="checkbox"/>	<input type="checkbox"/>	<input type="checkbox"/>	<input type="checkbox"/>	<input type="checkbox"/>	<input type="checkbox"/>	<input type="checkbox"/>	<input type="checkbox"/>	<input type="checkbox"/>	<input type="checkbox"/>	- คณะกรรมการบริหารจัดการและดำเนิน	- รองคณบดีฝ่ายวิชาการและวิจัย	
3.2 จัดทำรายงานผลการตรวจติดตามกิจกรรม 5ส+ ระดับคณะ พร้อมเสนอต่อที่ประชุมคณะกรรมการบริหารคณะ	P	<input type="checkbox"/>	<input type="checkbox"/>	<input type="checkbox"/>	<input type="checkbox"/>	<input type="checkbox"/>	<input type="checkbox"/>	<input type="checkbox"/>	<input type="checkbox"/>	<input checked="" type="checkbox"/>	<input checked="" type="checkbox"/>	<input type="checkbox"/>	<input type="checkbox"/>	<input type="checkbox"/>	<input type="checkbox"/>	<input type="checkbox"/>	-	- คณะบดี	
	A	<input type="checkbox"/>	<input type="checkbox"/>	<input type="checkbox"/>	<input type="checkbox"/>	<input type="checkbox"/>	<input type="checkbox"/>	<input type="checkbox"/>	<input type="checkbox"/>	<input type="checkbox"/>	<input type="checkbox"/>	<input type="checkbox"/>	<input type="checkbox"/>	<input type="checkbox"/>	<input type="checkbox"/>	<input type="checkbox"/>	- คณะกรรมการบริหารจัดการและดำเนิน	- รองคณบดีฝ่ายวิชาการและวิจัย	
3.3 ประสานงานกับคณะกรรมการตรวจติดตามกิจกรรม 5ส+ ระดับมหาวิทยาลัย และดำเนินการรับการตรวจติดตามกิจกรรม 5ส+ ระดับมหาวิทยาลัย	P	<input type="checkbox"/>	<input type="checkbox"/>	<input type="checkbox"/>	<input type="checkbox"/>	<input type="checkbox"/>	<input type="checkbox"/>	<input type="checkbox"/>	<input type="checkbox"/>	<input type="checkbox"/>	<input checked="" type="checkbox"/>	<input checked="" type="checkbox"/>	<input type="checkbox"/>	<input type="checkbox"/>	<input type="checkbox"/>	<input type="checkbox"/>	-	- คณะบดี	
	A	<input type="checkbox"/>	<input type="checkbox"/>	<input type="checkbox"/>	<input type="checkbox"/>	<input type="checkbox"/>	<input type="checkbox"/>	<input type="checkbox"/>	<input type="checkbox"/>	<input type="checkbox"/>	<input type="checkbox"/>	<input type="checkbox"/>	<input type="checkbox"/>	<input type="checkbox"/>	<input type="checkbox"/>	<input type="checkbox"/>	- คณะกรรมการบริหารจัดการและดำเนิน	- รองคณบดีฝ่ายวิชาการและวิจัย	
<b>4 (Action) : การนำผลการดำเนินงานกิจกรรม 5ส+ (5ส พัส) ไปปรับปรุงและพัฒนา</b>																			
4.1 นำผลการตรวจติดตามกิจกรรม 5ส+ ทั้งในส่วนของคณะกรรมการ ระดับคณะ และคณะกรรมการฯ ระดับมหาวิทยาลัย มาวิเคราะห์และจัดทำแผนพัฒนากิจกรรม 5ส+ และแผนการดำเนินงานกิจกรรม 5ส+ ในปีการศึกษาถัดไป	P	<input type="checkbox"/>	<input type="checkbox"/>	<input type="checkbox"/>	<input type="checkbox"/>	<input type="checkbox"/>	<input type="checkbox"/>	<input type="checkbox"/>	<input type="checkbox"/>	<input type="checkbox"/>	<input type="checkbox"/>	<input type="checkbox"/>	<input type="checkbox"/>	<input type="checkbox"/>	<input checked="" type="checkbox"/>	<input type="checkbox"/>	-	- คณะบดี	
	A	<input type="checkbox"/>	<input type="checkbox"/>	<input type="checkbox"/>	<input type="checkbox"/>	<input type="checkbox"/>	<input type="checkbox"/>	<input type="checkbox"/>	<input type="checkbox"/>	<input type="checkbox"/>	<input type="checkbox"/>	<input type="checkbox"/>	<input type="checkbox"/>	<input type="checkbox"/>	<input type="checkbox"/>	<input type="checkbox"/>	- คณะกรรมการบริหารจัดการและดำเนิน นการกิจกรรม 5ส+	- รองคณบดีฝ่ายวิชาการและวิจัย	

(นายชนาธิป ลีสิน)  
 เจ้าหน้าที่บริหารงานทั่วไป  
 ผู้จัดทำแผน  
 วันที่ ..... เดือน ..... พ.ศ. ....

(นางสาวจารีณี หัตถิ)  
 หัวหน้าหน่วยประกันคุณภาพ  
 ผู้ทวนสอบแผน  
 วันที่ ..... เดือน ..... พ.ศ. ....

(ผู้ช่วยศาสตราจารย์ไชยยะ ธนพัฒนศิริ)  
 รองคณบดีฝ่ายวิชาการและวิจัย  
 ผู้อนุมัติแผน  
 วันที่ ..... เดือน ..... พ.ศ. ....



แผนการจัดการความรู้ (KM ACTION PLAN)  
คณะครุศาสตร์อุตสาหกรรมและเทคโนโลยี มหาวิทยาลัยเทคโนโลยีราชมงคลศรีวิชัย  
ประจำปีการศึกษา 2562 (1 มิถุนายน 2562 - 31 พฤษภาคม 2563)

การดำเนินงาน / กิจกรรม	ปัจจัยแห่งความสำเร็จที่คาดการณ์	ตัวชี้วัดความสำเร็จ	สำเนาหมายเหตุ	P&A	ปีการศึกษา 2562												ผู้รับผิดชอบดำเนินการ	ผู้กำกับดำเนินการ	หมายเหตุ		
					พ.ศ.2562						พ.ศ.2563										
					(1) มิ.ย.	(2) ก.ค.	(3) ส.ค.	(4) ก.ย.	(5) ต.ค.	(6) พ.ย.	(7) ธ.ค.	(8) ม.ค.	(9) ก.พ.	(10) มี.ค.	(11) เม.ย.	(12) พ.ค.					
<b>1 (PLAN) : การวางแผนการจัดการความรู้</b>																					
1.1	แต่งตั้งคณะกรรมการบริหารจัดการความรู้ หรือทบทวนรายชื่อคณะกรรมการ โดยครอบคลุมบุคลากรภายในและทุกฝ่ายและยกระดับ	- คณะตระหนักและให้ความสำคัญ และดำเนินการแต่งตั้งคณะกรรมการบริหารจัดการความรู้ของคณะ	- คณะมีคณะกรรมการคณะกรรมการบริหารจัดการความรู้ เพื่อดำเนินการบริหารจัดการความรู้ขอ	ชุด	1	P	<input type="checkbox"/>	<input type="checkbox"/>	<input type="checkbox"/>	<input type="checkbox"/>	<input checked="" type="checkbox"/>	<input type="checkbox"/>	<input type="checkbox"/>	<input type="checkbox"/>	<input type="checkbox"/>	<input type="checkbox"/>	<input type="checkbox"/>	<input type="checkbox"/>	- ฝ่ายวิชาการและวิจัย - ทบวงประกันคุณภาพ	- คณบดี - รองคณบดีฝ่ายวิชาการและวิจัย	
						A	<input type="checkbox"/>	<input type="checkbox"/>	<input type="checkbox"/>	<input type="checkbox"/>	<input type="checkbox"/>	<input type="checkbox"/>	<input type="checkbox"/>	<input type="checkbox"/>	<input type="checkbox"/>	<input type="checkbox"/>	<input type="checkbox"/>	<input type="checkbox"/>			
1.2	กำหนดองค์ความรู้หลักที่จำเป็นหรือสำคัญของคณะ วิเคราะห์กำหนดประเด็นและขอบเขตการจัดการความรู้โดยมีความสอดคล้องตามประเด็นและขอบเขตการจัดการความรู้ของมหาวิทยาลัย	- คณะกรรมการบริหารจัดการความรู้พิจารณา กำหนดขอบเขต ประเด็นองค์ความรู้ที่จำเป็นในการแลกเปลี่ยนเรียนรู้ของคณะ และพิจารณาความสอดคล้องกับขอบเขตเป้าหมายประเด็นองค์ความรู้ของมหาวิทยาลัย	- คณะกรรมการบริหารจัดการความรู้ กำหนดขอบเขต ประเด็นองค์ความรู้ ที่เลือกดำเนินการใน การศึกษา ระบุเป็นลายลักษณ์อักษร ตลอดจนคุมพื้นที่ปฏิบัติงานของคณะ ได้แก่ (1) ด้านการผลิตบัณฑิต (2) ด้านงานวิจัยและนวัตกรรม (3) ด้านการบริหารวิชาการ (4) ด้านการทำนุบำรุงศิลปและวัฒนธรรม (5) ด้านการบริหารจัดการ (5.1) ด้านขั้นตอนการปฏิบัติงานและเทคนิคการทำงาน (5.2) ด้านการพัฒนาบุคลากร	ครั้ง	1	P	<input type="checkbox"/>	<input type="checkbox"/>	<input type="checkbox"/>	<input type="checkbox"/>	<input checked="" type="checkbox"/>	<input type="checkbox"/>	<input type="checkbox"/>	<input type="checkbox"/>	<input type="checkbox"/>	<input type="checkbox"/>	<input type="checkbox"/>	<input type="checkbox"/>	- คณะกรรมการบริหารจัดการความรู้	- คณบดี - รองคณบดีฝ่ายวิชาการและวิจัย	
						A	<input type="checkbox"/>	<input type="checkbox"/>	<input type="checkbox"/>	<input type="checkbox"/>	<input type="checkbox"/>	<input type="checkbox"/>	<input type="checkbox"/>	<input type="checkbox"/>	<input type="checkbox"/>	<input type="checkbox"/>	<input type="checkbox"/>	<input type="checkbox"/>			
1.3	จัดทำแผนการจัดการความรู้	- คณะกรรมการบริหารจัดการความรู้ มีการระดมเพื่อจัดทำแผนการจัดการความรู้ ประจำปีการศึกษา	- มีแผนการจัดการความรู้ ประจำปีการศึกษา ที่กำหนดกระบวนการในการดำเนินการจัดการความรู้ตามกระบวนการของวงจรจัด	ฉบับ	1	P	<input type="checkbox"/>	<input type="checkbox"/>	<input type="checkbox"/>	<input type="checkbox"/>	<input checked="" type="checkbox"/>	<input type="checkbox"/>	<input type="checkbox"/>	<input type="checkbox"/>	<input type="checkbox"/>	<input type="checkbox"/>	<input type="checkbox"/>	<input type="checkbox"/>	- คณะกรรมการบริหารจัดการความรู้	- คณบดี - รองคณบดีฝ่ายวิชาการและวิจัย	
						A	<input type="checkbox"/>	<input type="checkbox"/>	<input type="checkbox"/>	<input type="checkbox"/>	<input type="checkbox"/>	<input type="checkbox"/>	<input type="checkbox"/>	<input type="checkbox"/>	<input type="checkbox"/>	<input type="checkbox"/>	<input type="checkbox"/>	<input type="checkbox"/>			
<b>2 (DO) : การดำเนินการจัดการความรู้</b>																					
2.1	กำหนดบุคลากรกลุ่มเป้าหมายที่จะดำเนินการจัดการความรู้	- มีการกำหนดบุคลากรเป้าหมายของคณะครอบคลุมตามประเภทของขอบเขต ประเด็นองค์ความรู้ที่จำเป็นในการแลกเปลี่ยนเรียนรู้ของคณะ ที่กำหนด (ข้อ 1.2)	- มีบุคลากรกลุ่มเป้าหมายในการดำเนินการจัดการความรู้	ประเดิม/ขอมเขต	10	P	<input type="checkbox"/>	<input type="checkbox"/>	<input type="checkbox"/>	<input type="checkbox"/>	<input checked="" type="checkbox"/>	<input checked="" type="checkbox"/>	<input type="checkbox"/>	<input type="checkbox"/>	<input type="checkbox"/>	<input type="checkbox"/>	<input type="checkbox"/>	<input type="checkbox"/>	- คณะกรรมการบริหารจัดการความรู้	- คณบดี - รองคณบดีฝ่ายวิชาการและวิจัย	
						A	<input type="checkbox"/>	<input type="checkbox"/>	<input type="checkbox"/>	<input type="checkbox"/>	<input type="checkbox"/>	<input type="checkbox"/>	<input type="checkbox"/>	<input type="checkbox"/>	<input type="checkbox"/>	<input type="checkbox"/>	<input type="checkbox"/>	<input type="checkbox"/>			
2.2	แสวงหาความรู้ที่ต้องการให้เหมาะสมต่อการดำเนินงาน	- คณะกรรมการบริหารจัดการความรู้ พิจารณาองค์ความรู้ในการดำเนินการจัดการความรู้ ประจำปีการศึกษา	- มีชุมชนนักปฏิบัติ CoP เพื่อดำเนินการแลกเปลี่ยนเรียนรู้ประจำปีการศึกษา ครอบคลุมพื้นที่ของคณะ และสอดคล้องตามพื้นที่มหาวิทยาลัยกำหนด ได้แก่ CoP 1 การเรียนการสอนเพื่อพัฒนาบัณฑิต CoP 2 งานวิจัยและงานสร้างสรรค์ CoP 3 การบริหารวิชาการ CoP 4 การทำนุบำรุงศิลปวัฒนธรรม CoP 5 การบริหารจัดการ CoP 6 การประกันคุณภาพการศึกษา CoP 7 การพัฒนานักศึกษา CoP 8 การดำเนินงานของสายสนับสนุน CoP 9 องค์ความรู้ของผู้ก่อเกิดชีวิต	ฉบับ	1	P	<input type="checkbox"/>	<input type="checkbox"/>	<input type="checkbox"/>	<input type="checkbox"/>	<input checked="" type="checkbox"/>	<input checked="" type="checkbox"/>	<input checked="" type="checkbox"/>	<input checked="" type="checkbox"/>	<input checked="" type="checkbox"/>	<input checked="" type="checkbox"/>	<input checked="" type="checkbox"/>	<input checked="" type="checkbox"/>	- คณะกรรมการบริหารจัดการความรู้	- คณบดี - รองคณบดีฝ่ายวิชาการและวิจัย	
						A	<input type="checkbox"/>	<input type="checkbox"/>	<input type="checkbox"/>	<input type="checkbox"/>	<input type="checkbox"/>	<input type="checkbox"/>	<input type="checkbox"/>	<input type="checkbox"/>	<input type="checkbox"/>	<input type="checkbox"/>	<input type="checkbox"/>	<input type="checkbox"/>			
2.3	แบ่งปันและแลกเปลี่ยนเรียนรู้และเผยแพร่ไปสู่บุคลากรกลุ่มเป้าหมาย	- มีการแลกเปลี่ยนเรียนรู้ตามประเด็นที่กำหนด	- มีกิจกรรมการแลกเปลี่ยนเรียนรู้ตามประเด็นที่กำหนด เพื่อเพื่อสกัดองค์ความรู้หรือค้นหาแนวปฏิบัติที่ดีอย่างเป็นรูปธรรม	ครั้ง	3	P	<input type="checkbox"/>	<input type="checkbox"/>	<input type="checkbox"/>	<input type="checkbox"/>	<input type="checkbox"/>	<input checked="" type="checkbox"/>	<input checked="" type="checkbox"/>	<input checked="" type="checkbox"/>	<input checked="" type="checkbox"/>	<input checked="" type="checkbox"/>	<input checked="" type="checkbox"/>	<input checked="" type="checkbox"/>	- คณะกรรมการบริหารจัดการความรู้	- คณบดี - รองคณบดีฝ่ายวิชาการและวิจัย	
						A	<input type="checkbox"/>	<input type="checkbox"/>	<input type="checkbox"/>	<input type="checkbox"/>	<input type="checkbox"/>	<input type="checkbox"/>	<input type="checkbox"/>	<input type="checkbox"/>	<input type="checkbox"/>	<input type="checkbox"/>	<input type="checkbox"/>	<input type="checkbox"/>			
<b>3 (CHECK) : การตรวจสอบและประเมินผลการจัดการความรู้</b>																					
3.1	รวบรวมองค์ความรู้และจัดเก็บอย่างเป็นระบบ ตลอดจนเผยแพร่ผ่านคลังความรู้ของคณะ	- รวบรวมองค์ความรู้หรือแนวปฏิบัติที่ดี เป็นลายลักษณ์อักษรและเผยแพร่ผ่านคลังความรู้ของคณะ โดยนำเทคโนโลยีมาประยุกต์ใช้	- มีองค์ความรู้/แนวปฏิบัติที่ดี ที่เผยแพร่ผ่านคลังความรู้ของคณะ	องค์ความรู้/แนวปฏิบัติที่ดี	5	P	<input type="checkbox"/>	<input type="checkbox"/>	<input type="checkbox"/>	<input type="checkbox"/>	<input type="checkbox"/>	<input checked="" type="checkbox"/>	<input checked="" type="checkbox"/>	<input checked="" type="checkbox"/>	<input checked="" type="checkbox"/>	<input checked="" type="checkbox"/>	<input checked="" type="checkbox"/>	<input checked="" type="checkbox"/>	- คณะกรรมการบริหารจัดการความรู้	- คณบดี - รองคณบดีฝ่ายวิชาการและวิจัย	
						A	<input type="checkbox"/>	<input type="checkbox"/>	<input type="checkbox"/>	<input type="checkbox"/>	<input type="checkbox"/>	<input type="checkbox"/>	<input type="checkbox"/>	<input type="checkbox"/>	<input type="checkbox"/>	<input type="checkbox"/>	<input type="checkbox"/>	<input type="checkbox"/>			



แผนการจัดการความรู้ (KM ACTION PLAN)  
คณะครุศาสตร์อุตสาหกรรมและเทคโนโลยี มหาวิทยาลัยเทคโนโลยีราชมงคลศรีวิชัย  
ประจำปีการศึกษา 2562 (1 มิถุนายน 2562 - 31 พฤษภาคม 2563)

การดำเนินงาน / กิจกรรม	ปัจจัยแห่งความสำเร็จที่คาดการณ์	ตัวชี้วัดความสำเร็จ	ค่าเป้าหมาย	P&A	ปีการศึกษา 2562												ผู้รับผิดชอบดำเนินการ	ผู้กำกับดำเนินการ	หมายเหตุ		
					พ.ศ.2562						พ.ศ.2563										
					(1)	(2)	(3)	(4)	(5)	(6)	(7)	(8)	(9)	(10)	(11)	(12)					
					มิ.ย.	ก.ค.	ส.ค.	ก.ย.	ต.ค.	พ.ย.	ธ.ค.	ม.ค.	ก.พ.	มี.ค.	เม.ย.	พ.ค.					
3.2	นำองค์ความรู้/แนวปฏิบัติที่ดีที่ได้จากการจัดการความรู้มาใช้ประโยชน์	- นำองค์ความรู้/แนวปฏิบัติที่ดีจากคลังความรู้มาใช้ประโยชน์ ประยุกต์ใช้กับงานประจำ หรือประยุกต์ใช้เพื่อให้เกิดประโยชน์แก่งานตามบริบทของคณะ	- มีการนำองค์ความรู้/แนวปฏิบัติที่ดีจากคลังความรู้มาใช้ประโยชน์ ประยุกต์ใช้กับงานประจำ หรือประยุกต์ใช้เพื่อให้เกิดประโยชน์แก่งานตามบริบทของคณะ และสอดคล้องกับพันธกิจของคณะ อย่างน้อย 1 พันธกิจ พร้อมมีการจัดเก็บหรือรายงานผลการนำองค์ความรู้ไปใช้ประโยชน์	ประเด็นการใช้ประโยชน์	2	P	<input type="checkbox"/>	<input type="checkbox"/>	<input type="checkbox"/>	<input type="checkbox"/>	<input type="checkbox"/>	<input checked="" type="checkbox"/>	<input checked="" type="checkbox"/>	<input checked="" type="checkbox"/>	<input checked="" type="checkbox"/>	<input checked="" type="checkbox"/>	<input checked="" type="checkbox"/>	- คณะกรรมการบริหารการจัดการความรู้	- คณบดี - รองคณบดีฝ่ายวิชาการและวิจัย		
4 (Action) : การนำผลการดำเนินการจัดการความรู้ ไปปรับปรุงและพัฒนา																					
4.1	ประเมินผลการดำเนินงานการจัดการความรู้ตามแผน	- มีการประเมินผลการดำเนินงานการจัดการความรู้ตามแผน เพื่อปรับปรุงพัฒนาและจัดทำแผนการจัดการความรู้ใน	- มีรายงานการประเมินผลการดำเนินงานการจัดการความรู้ตามแผน ของคณะ	ฉะเชิงเทรา	1	P	<input type="checkbox"/>	<input type="checkbox"/>	<input type="checkbox"/>	<input type="checkbox"/>	<input type="checkbox"/>	<input type="checkbox"/>	<input type="checkbox"/>	<input type="checkbox"/>	<input type="checkbox"/>	<input type="checkbox"/>	<input checked="" type="checkbox"/>	<input checked="" type="checkbox"/>	- คณะกรรมการบริหารการจัดการความรู้	- คณบดี - รองคณบดีฝ่ายวิชาการและวิจัย	
A																					
4.2	ประชุมคณะกรรมการบริหารการจัดการความรู้ เพื่อกำกับ ติดตามการดำเนินการตามรอบระยะเวลา	- มีการประชุมคณะกรรมการบริหารการจัดการความรู้ เพื่อกำกับ ติดตามการดำเนินการตามรอบระยะเวลา	- มีการประชุมคณะกรรมการบริหารการจัดการความรู้ เพื่อกำกับ ติดตามการดำเนินการตามรอบระยะเวลา 6, 9 และ 12 เดือน	ศรีสะเกษ	3	P	<input type="checkbox"/>	<input type="checkbox"/>	<input type="checkbox"/>	<input type="checkbox"/>	<input type="checkbox"/>	<input checked="" type="checkbox"/>	<input type="checkbox"/>	<input checked="" type="checkbox"/>	<input type="checkbox"/>	<input type="checkbox"/>	<input checked="" type="checkbox"/>	<input checked="" type="checkbox"/>	- คณะกรรมการบริหารการจัดการความรู้	- คณบดี - รองคณบดีฝ่ายวิชาการและวิจัย	
A																					

(นายชนาธิป สนิม)  
เจ้าหน้าที่บริหารงานทั่วไป  
ผู้จัดทำแผน  
วันที่ ..... เดือน ..... พ.ศ. ....

(นางสาวฉวีระ หัตถ์)  
หัวหน้าหน่วยประกันคุณภาพ  
ผู้ทวนสอบแผน  
วันที่ ..... เดือน ..... พ.ศ. ....

(ผู้ช่วยศาสตราจารย์ ไชยยะ ธนพัฒน์ศิริ)  
รองคณบดีฝ่ายวิชาการและวิจัย  
ผู้อนุมัติแผน  
วันที่ ..... เดือน ..... พ.ศ. ....

CoP	ประเด็น	ขอบเขต	คำนิยาม
1	<b>การเรียนการสอนเพื่อพัฒนาบัณฑิต</b> - ผู้รับผิดชอบ : ผศ.ไชยยะ ธนพัฒนศิริ	- การจัดการเรียนการสอนด้วยผู้สอนที่มีคุณสมบัติ SMART TEACHER เพื่อพัฒนาบัณฑิตนักนวัตกรรม	- กระบวนการจัดการเรียนการสอนที่ผู้เรียนเป็นผู้ได้ลงมือกระทำ เรียนรู้จากโจทย์จริง อยู่หน้างาน ได้เผชิญปัญหาและได้ใช้กระบวนการคิดวิเคราะห์ สังเคราะห์ในสิ่งที่ได้เรียนรู้ ตลอดจนแก้ปัญหา เรียนรู้และประยุกต์ใช้ทักษะวิชาชีพพร้อมกับผู้สอนที่มีคุณสมบัติ SMART TEACHER เพื่อเป็นการส่งเสริม สนับสนุนและพัฒนาบัณฑิตนักนวัตกรรม
2	<b>งานวิจัยและงานสร้างสรรค์</b> - ผู้รับผิดชอบ : ผศ.ดร.วาสนา บุญส่ง	- งานวิจัย สิ่งประดิษฐ์ นวัตกรรมและงานสร้างสรรค์ที่บูรณาการกับการเรียนการสอนและพันธกิจอื่น	- การสร้างงานวิจัย สิ่งประดิษฐ์ นวัตกรรมและงานสร้างสรรค์ โดยบูรณาการกับการเรียนการสอนและพันธกิจอื่น เพื่อให้เกิดการบูรณาการระหว่างองค์ความรู้ในแขนงต่างๆ อย่างกว้างขวาง ที่มุ่งเน้นการนำไปใช้ประโยชน์ที่เป็นรูปธรรม ตอบสนองต่อการพัฒนาผู้เรียนและอื่นๆ ตามพันธกิจของมหาวิทยาลัย
3	<b>การบริการวิชาการ</b> - ผู้รับผิดชอบ : นางสาวฉวีฉะ หัตถ์ยี่	การบริการทางวิชาการที่ก่อให้เกิดรายได้	- กิจกรรมหรือโครงการให้บริการทางวิชาการแก่สังคม ชุมชนหรือกลุ่มคนภายนอกมหาวิทยาลัย หรือ เป็นการบริการที่จัดขึ้นในมหาวิทยาลัย โดยมีบุคคลภายนอกมาใช้บริการ เพื่อมุ่งเน้นพัฒนาสังคม ชุมชนหรือองค์กรเป้าหมาย แบบร่วมคิดร่วมทำเกิดประโยชน์ร่วมกันทุกฝ่าย แลกเปลี่ยนเรียนรู้ร่วมกัน มีผลกระทบต่อให้เกิดการเปลี่ยนแปลงแก่ชุมชนหรือองค์กร ทำให้มีความเข้มแข็ง หรือการนำนวัตกรรมสู่ชุมชนเพื่อเสริมสร้างความเข้มแข็งชุมชนและสังคมอย่างยั่งยืน สามารถพึ่งพาตนเองได้ตามศักยภาพและบริบทของชุมชนหรือองค์กร ตลอดจนสังคม ชุมชนหรือองค์กรเป้าหมาย เกิดความเชื่อมั่นว่ามหาวิทยาลัยเป็นที่พึ่งในทางวิชาการได้อย่างมีประสิทธิภาพ และสามารถตอบสนองอย่างเป็นรูปธรรมได้ในเชิงพาณิชย์หรือก่อให้เกิดรายได้
4	<b>การทำนุบำรุงศิลปวัฒนธรรมและสิ่งแวดล้อม</b> - ผู้รับผิดชอบ : นายภฤชญา คงพูน - ผู้รับผิดชอบ : ผศ.วิมล บุญรอด	- นวัตกรรมเพื่อพัฒนาวิสาหกิจวัฒนธรรม หรือ GREEN CAMPUS	- การพัฒนาคุณค่าของทุนทางวัฒนธรรมด้วยการสร้างสรรค์ต่อยอด ด้วยนวัตกรรมหรือประยุกต์ใช้นวัตกรรม เช่น การสร้างความแตกต่างและแปลกใหม่ การสร้างมูลค่าเพิ่ม การใช้ความรู้และ ผลงานวิจัยในการสร้างสรรค์ผลิตภัณฑ์และบริการทางวัฒนธรรม อย่างมีคุณค่าทั้งทางเศรษฐกิจและสังคม เพื่อให้ชุมชนเกิดความมั่นคง มั่งคั่ง ยั่งยืน ด้วยทุนทางวัฒนธรรมของชุมชน หรือนวัตกรรมที่ผลักดันให้เกิดการพัฒนาองค์กรตามองค์ประกอบของ Green Campus
5	<b>การบริหารจัดการ</b> - ผู้รับผิดชอบ : นางทรงนคร การนา	- นวัตกรรมการให้บริการด้วยเทคโนโลยีดิจิทัล	- กระบวนการต่างๆ ที่จะช่วยให้ได้สารสนเทศตามที่ต้องการ อาจรวมถึง เครื่องมือ อุปกรณ์ เช่น อุปกรณ์คอมพิวเตอร์ เครื่องใช้สำนักงาน อุปกรณ์สื่อสารโทรคมนาคม รวมถึงซอฟต์แวร์ ทั้งระบบสำเร็จรูปและที่พัฒนาขึ้น โดยเฉพาะด้าน และการประยุกต์ใช้หรือสร้างนวัตกรรม ซึ่งกระบวนการในการประยุกต์ใช้หรือนวัตกรรม มาใช้งานเพื่อรวบรวมข้อมูล จัดเก็บ ประมวลผล และแสดงผลเป็นสารสนเทศในรูปแบบต่างๆ ที่สามารถนำไปใช้ประโยชน์ในการบริหารจัดการในด้านต่างๆ ตามพันธกิจของมหาวิทยาลัย ตลอดจนพัฒนางานด้านการให้บริการ เพิ่มคุณภาพและประสิทธิภาพในการปฏิบัติงาน ตลอดจนการนำเทคโนโลยีดิจิทัลมาใช้ในการปรับปรุงประสิทธิภาพการบริหารจัดการและการให้บริการของหน่วยงานอย่างมีแบบแผนและเป็นระบบ เพื่ออำนวยความสะดวกและประโยชน์ในการบริหารราชการ ให้ทันต่อการเปลี่ยนแปลงและความท้าทายใหม่ๆ



ประเด็นและขอบเขตการดำเนินการจัดการความรู้ (KM Focus Areas & Desired State)  
คณะครุศาสตร์อุตสาหกรรมและเทคโนโลยี มหาวิทยาลัยเทคโนโลยีราชมงคลศรีวิชัย  
ประจำปีการศึกษา 2562 (1 มิถุนายน 2562 - 31 พฤษภาคม 2563)

CoP	ประเด็น	ขอบเขต	คำนิยาม
6	<b>การประกันคุณภาพการศึกษา</b> - ผู้รับผิดชอบ : นายชนาธิป ลีนิน	- การประยุกต์และพัฒนานวัตกรรมสู่การประกันคุณภาพการศึกษา	- การนำแนวทาง วิธีการ เครื่องมือ หรืออื่นๆ ที่ใหม่หรือแตกต่างจากการที่เคยปฏิบัติ นำมาประยุกต์ใช้กับการดำเนินงานด้านการประกันคุณภาพการศึกษา เพื่อลดการใช้ทรัพยากรและเวลาในการดำเนินงาน รวมถึงเพิ่มประสิทธิภาพในการสื่อสารกับบุคลากรที่เกี่ยวข้องด้านการประกันคุณภาพการศึกษายในองค์กร
7	<b>การพัฒนานักศึกษา</b> - ผู้รับผิดชอบ : นางสาวจุฑามาศ จันโททัย	- นวัตกรรม สิ่งประดิษฐ์หรืองานสร้างสรรค์ของผู้เรียน สู่การนำไปใช้ประโยชน์ต่อสังคม	- นวัตกรรม สิ่งประดิษฐ์หรืองานสร้างสรรค์ของผู้เรียน โดยใช้การเรียนรู้จากปัญหา การใช้ทักษะ กระบวนการวิจัย การเรียนรู้จากการปฏิบัติ การเรียนรู้จากกิจกรรมกลุ่ม การเรียนรู้จากกรณีศึกษาหรือการสร้างสรรค์เชิงนวัตกรรม การใช้และประยุกต์ใช้ในนวัตกรรม เพื่อพัฒนานักศึกษาให้มีทักษะการคิดวิเคราะห์ มีความคิดสร้างสรรค์ มีการบูรณาการเชิงต่อยอดและความสามารถในการสร้างสิ่งประดิษฐ์ หรือมีส่วนร่วมในการสร้างนวัตกรรมเพื่อการเรียนรู้ การพัฒนาตนเอง ชุมชน สังคม ให้มีความพร้อม มีทักษะที่พึงประสงค์ตามกรอบมาตรฐานคุณวุฒิระดับอุดมศึกษาแห่งชาติ หรือกรอบมาตรฐานคุณวุฒิระดับอาชีวศึกษาแห่งชาติตามต้นสังกัดของสถาบัน เพื่อเป็นการส่งเสริม สนับสนุนและพัฒนาบัณฑิตนักนวัตกรรม และมีการนำนวัตกรรม สิ่งประดิษฐ์หรืองานสร้างสรรค์ของผู้เรียน ไปใช้หรือประยุกต์ใช้ให้เกิดประโยชน์ต่อสังคมอย่างเป็นรูปธรรม
8	<b>การดำเนินงานของสายสนับสนุน</b> - ผู้รับผิดชอบ : นายอนุกุล นันทพร	- การนำนวัตกรรมหรือเทคโนโลยีดิจิทัล มาใช้ในการดำเนินงานของสายสนับสนุนเพื่อขับเคลื่อนพันธกิจของมหาวิทยาลัย	- การนำนวัตกรรมหรือเทคโนโลยีดิจิทัล มาใช้หรือประยุกต์ใช้ในกระบวนการทำงาน วิธีการ ขั้นตอนการปฏิบัติงานของสายสนับสนุน เพื่อให้การดำเนินงานตามพันธกิจของมหาวิทยาลัยสำเร็จลุล่วงตามเป้าประสงค์ หรือการนำนวัตกรรมหรือเทคโนโลยีดิจิทัล มาใช้หรือประยุกต์ใช้กระบวนการทำงาน วิธีการ ขั้นตอนการปฏิบัติงาน ของสายสนับสนุน ที่จะช่วยให้ได้มาซึ่งสารสนเทศตามหน้าที่หรืองานที่รับผิดชอบ หมายรวมถึง อุปกรณ์คอมพิวเตอร์ อุปกรณ์สื่อสารโทรคมนาคม รวมทั้งซอฟต์แวร์ ทั้งระบบสำเร็จรูปและที่พัฒนาขึ้นโดยเฉพาะด้าน ซึ่งกระบวนการในการนำนวัตกรรมหรือเทคโนโลยีดิจิทัลมาใช้หรือประยุกต์ใช้ในกระบวนการทำงาน วิธีการ ขั้นตอนการปฏิบัติงานของสายสนับสนุนส่งเสริมประสิทธิภาพในการทำงานเพื่อขับเคลื่อนพันธกิจของมหาวิทยาลัย
9	<b>องค์ความรู้ของผู้ก่อนเกษียณ</b> - ผู้รับผิดชอบ : นางสิริพร เลิศวิทย์วิวัฒน์	- การถ่ายทอดองค์ความรู้และประสบการณ์ ด้านการสอนและการปฏิบัติงานของผู้ก่อนเกษียณ	- การดำเนินเวทีเสวนา การแลกเปลี่ยนเรียนรู้ การประชุม โครงการ หรือกิจกรรม ที่บุคลากรสายผู้สอนและสายสนับสนุนที่มีประสบการณ์หรือแนวปฏิบัติที่ดี ด้านการสอนหรือการปฏิบัติงานและมีความเชี่ยวชาญในงาน เพื่อถ่ายทอดองค์ความรู้ที่อยู่ในตัวบุคคล (Tacit Knowledge) ออกมาในเชิงระบบและมีการบันทึก รวบรวม จัดเก็บ ตลอดจนเผยแพร่องค์ความรู้ก่อนเกษียณอายุราชการ เพื่อเป็นแนวปฏิบัติที่ดีและแนวทางในการปฏิบัติงานแก่อาจารย์ บุคลากร ในการดำเนินงาน

ประเด็นและขอบเขตการดำเนินการจัดการความรู้ (KM Focus Areas & Desired State)  
คณะครุศาสตร์อุตสาหกรรมและเทคโนโลยี มหาวิทยาลัยเทคโนโลยีราชมงคลศรีวิชัย  
ประจำปีการศึกษา 2562 (1 มิถุนายน 2562 - 31 พฤษภาคม 2563)

CoP	ประเด็น	ขอบเขต	คำนิยาม
10	องค์ความรู้ของผู้สิ้นสุดวาระดำรงตำแหน่งบริหาร - ผู้รับผิดชอบ : ดร.บุษราคัม ทองเพชร	- การถ่ายทอดองค์ความรู้และประสบการณ์ของผู้สิ้นสุดวาระดำรงตำแหน่งบริหาร	- การดำเนินเวทีเสวนา การแลกเปลี่ยนเรียนรู้ การประชุม โครงการ หรือกิจกรรม ที่ผู้สิ้นสุดวาระดำรงตำแหน่งบริหาร ที่มีประสบการณ์ แนวปฏิบัติที่ดี และมีความเชี่ยวชาญในงาน เพื่อถ่ายทอดองค์ความรู้ที่อยู่ในตัวบุคคล (Tacit Knowledge) ออกมาในเชิงระบบ และมีการบันทึก รวบรวม จัดเก็บ ตลอดจนเผยแพร่องค์ความรู้หลังสิ้นสุดวาระดำรงตำแหน่งบริหาร เพื่อเป็นแนวปฏิบัติที่ดีและแนวทางในการปฏิบัติงานแก่อาจารย์ บุคลากร ในการดำเนินงาน

ระเบียบมหาวิทยาลัยเทคโนโลยีราชมงคลศรีวิชัย  
ว่าด้วยการบริการวิชาการที่ก่อให้เกิดรายได้ พ.ศ. ๒๕๕๗



ระเบียบมหาวิทยาลัยเทคโนโลยีราชมงคลศรีวิชัย  
ว่าด้วยการบริการทางวิชาการที่ก่อให้เกิดรายได้

พ.ศ. ๒๕๕๗

โดยเป็นการสมควรให้มีระเบียบมหาวิทยาลัยเทคโนโลยีราชมงคลศรีวิชัย ว่าด้วยการบริการทางวิชาการ เพื่อให้การบริหารจัดการด้านการบริการทางวิชาการเป็นไปอย่างมีประสิทธิภาพ

อาศัยอำนาจตามความในมาตรา ๑๗ (๒) แห่งพระราชบัญญัติมหาวิทยาลัยเทคโนโลยีราชมงคล พ.ศ. ๒๕๔๘ และโดยมติสภามหาวิทยาลัยเทคโนโลยีราชมงคลศรีวิชัย ในคราวประชุมครั้งที่ ๙/๒๕๕๗ เมื่อวันที่ ๓๑ ตุลาคม ๒๕๕๗ จึงออกระเบียบไว้ดังนี้

ข้อ ๑ ระเบียบนี้เรียกว่า “ระเบียบมหาวิทยาลัยเทคโนโลยีราชมงคลศรีวิชัยว่าด้วยการบริการทางวิชาการที่ก่อให้เกิดรายได้ พ.ศ. ๒๕๕๗”

ข้อ ๒ ระเบียบนี้ให้ใช้บังคับตั้งแต่วันถัดจากวันประกาศเป็นต้นไป

ข้อ ๓ ให้ยกเลิกระเบียบมหาวิทยาลัยเทคโนโลยีราชมงคลศรีวิชัยว่าด้วยการบริการทางวิชาการ พ.ศ. ๒๕๕๒ และระเบียบมหาวิทยาลัยเทคโนโลยีราชมงคลศรีวิชัยว่าด้วยการบริการทางวิชาการ (ฉบับที่ ๒) พ.ศ. ๒๕๕๔

ข้อ ๔ ในระเบียบนี้

“สภามหาวิทยาลัย” หมายความว่า สภามหาวิทยาลัยเทคโนโลยีราชมงคลศรีวิชัย

“มหาวิทยาลัย” หมายความว่า มหาวิทยาลัยเทคโนโลยีราชมงคลศรีวิชัย

“อธิการบดี” หมายความว่า อธิการบดีมหาวิทยาลัยเทคโนโลยีราชมงคลศรีวิชัย

“หน่วยงาน” หมายความว่า วิทยาเขต คณะ วิทยาลัย สถาบัน สำนัก กอง หรือหน่วยงานที่เรียกชื่ออย่างอื่นที่มีฐานะเทียบเท่ากองขึ้นไปที่เป็นผู้รับงานบริการทางวิชาการ

“การบริการทางวิชาการที่ก่อให้เกิดรายได้” หมายความว่า การให้แนวความคิด การออกแบบ การผลิต การสร้าง การควบคุม การติดตั้ง การซ่อมแซม การปรับปรุง การประกอบ การส่งเสริม การพัฒนา รวมถึงการจัดให้มีการศึกษา การฝึกอบรม การประชุมสัมมนา การตรวจวิเคราะห์ การสำรวจ การทดสอบ การประมวลผล การวางระบบ การให้คำปรึกษา แนะนำ การให้บริการเครื่องมือและอุปกรณ์ การเผยแพร่ ศิลปวัฒนธรรม งานบริการในการศึกษา ค้นคว้า สำรวจ หรือการให้บริการทางวิชาการอื่นๆ และการรับจ้างวิจัย ที่หน่วยงานของมหาวิทยาลัย หรืออาจารย์ ข้าราชการ พนักงาน ลูกจ้าง หรือนักศึกษาร่วมกัน หรือร่วมกับ หน่วยงาน หรือบุคคลภายนอกให้บริการแก่ส่วนราชการ องค์กร รัฐวิสาหกิจ หรือเอกชน อันก่อให้เกิดรายได้ และเกิดประโยชน์แก่สังคมจากการให้บริการ ทั้งนี้ไม่รวมถึงงานที่มหาวิทยาลัยขอความช่วยเหลือเงินอุดหนุน จากส่วนราชการ องค์กร รัฐวิสาหกิจ เอกชน หรือองค์การระหว่างประเทศ

ข้อ ๕ ให้อธิการบดีเป็นผู้รักษาการตามระเบียบนี้ กรณีมีปัญหาในการตีความหรือปัญหาการปฏิบัติตามระเบียบนี้ ให้อธิการบดีเป็นผู้วินิจฉัยและให้คำวินิจฉัยของอธิการบดีให้ถือเป็นที่สุด

## หมวด ๑

## คณะกรรมการบริหารการบริการทางวิชาการ

- ข้อ ๖ ให้มหาวิทยาลัยแต่งตั้งคณะกรรมการบริหารการบริการทางวิชาการ ประกอบด้วย
- |   |                      |
|---|----------------------|
| (๑) รองอธิการบดีฝ่ายวิจัยและบริการวิชาการ   | เป็นประธานกรรมการ    |
| (๒) รองอธิการบดีฝ่ายวิชาการ                 | เป็นรองประธานกรรมการ |
| (๓) รองอธิการบดีฝ่ายทรัพย์สินและจัดหารายได้ | เป็นกรรมการ          |
| (๔) รองอธิการบดีฝ่ายบริหาร                  | เป็นกรรมการ          |
| (๕) รองอธิการบดีประจำวิทยาเขต               | เป็นกรรมการ          |
| (๖) คณบดี/ผู้อำนวยการวิทยาลัย จำนวน ๔ คน    | เป็นกรรมการ          |
| (๗) ผู้อำนวยการสถาบันวิจัยและพัฒนา          | เป็นกรรมการ          |
- ให้มหาวิทยาลัยแต่งตั้งผู้เห็นสมควรเป็นเลขานุการ และอาจให้มีผู้ช่วยเลขานุการได้ไม่เกินหนึ่งคน
- ข้อ ๗ ให้คณะกรรมการบริหารการบริการทางวิชาการ มีอำนาจหน้าที่ดังต่อไปนี้
- (๑) พิจารณาโครงการบริการทางวิชาการเพื่อเสนออธิการบดีอนุมัติ
  - (๒) กำหนดนโยบาย หลักเกณฑ์และแนวปฏิบัติ การดำเนินการบริการทางวิชาการเสนอต่ออธิการบดี
  - (๓) กำกับ ติดตามการดำเนินงานโครงการบริการทางวิชาการ

## หมวด ๒

## การรับงาน การบริหารโครงการ และการรายงานผล

- ข้อ ๘ การบริการทางวิชาการ แบ่งเป็น ๒ ลักษณะ
- (๑) การบริการทางวิชาการที่ดำเนินการเป็นโครงการ มีระยะเวลาเริ่มต้นและสิ้นสุดแน่นอน
    - (ก) ให้หัวหน้าหน่วยงานทำหน้าที่รับงานบริการทางวิชาการ ตลอดจนเป็นผู้ลงนามทำสัญญากับผู้รับบริการ ซึ่งได้รับอนุมัติจากอธิการบดีแล้ว
    - (ข) ให้หัวหน้าหน่วยงานมีอำนาจแต่งตั้งคณะกรรมการดำเนินงานโครงการจำนวนตามความเหมาะสม อาจประกอบด้วย บุคลากรในหน่วยงาน นักศึกษา ตามความรู้ความสามารถที่ตรงกับงาน และไม่เป็นอุปสรรคต่อการปฏิบัติราชการประจำ ตลอดจนมีแผนการดำเนินงานที่กำหนดวันดำเนินการวันสิ้นสุด และเป้าหมายความสำเร็จของงานไว้เป็นแนวทางปฏิบัติที่ชัดเจน
    - (ค) ให้หัวหน้าหน่วยงานมีดุลยพินิจที่จะกำหนดให้มีการเรียกเก็บเงินมัดจำหรือเงินค่าบริการล่วงหน้าจากผู้รับบริการ เพื่อประโยชน์ของการดำเนินงานและบริหารโครงการให้เป็นไปตามสัญญากับผู้รับบริการ และรายงานผลโครงการต่อมหาวิทยาลัยภายใน ๓๐ วัน หลังครบสัญญา
  - (๒) การบริการทางวิชาการประเภทที่ดำเนินการให้บริการเป็นครั้งคราว เช่น การทดสอบมาตรฐาน การให้บริการเครื่องมือและอุปกรณ์ต่างๆ เป็นต้น ให้ดำเนินการ ดังนี้
    - (ก) ให้หัวหน้าหน่วยงานแต่งตั้งคณะกรรมการดำเนินงานจำนวนไม่เกิน ๕ คน และขออนุมัติโครงการบริการทางวิชาการต่อมหาวิทยาลัย ปีงบประมาณละหนึ่งครั้ง
    - (ข) ให้หัวหน้าหน่วยงาน กำกับ ติดตาม การดำเนินงานและรายงานผลการดำเนินงานต่อมหาวิทยาลัยทุกไตรมาส

## หมวด ๓

## การรับ การจ่าย การเก็บรักษา เงินรายได้จากการบริการทางวิชาการ

ข้อ ๙ อัตราในการเรียกเก็บจากผู้รับบริการ ให้ทำเป็นประกาศมหาวิทยาลัย หรือเป็นไปตามสัญญาแล้วแต่กรณี

ข้อ ๑๐ รายรับที่เป็นรายได้จากการจัดเก็บจากผู้รับบริการทางวิชาการในลักษณะ ข้อ ๘ ให้แบ่งเป็น รายได้มหาวิทยาลัย รายได้วิทยาเขต รายได้หน่วยงาน และรายจ่ายสำหรับดำเนินการ ให้เป็นไปตามประกาศของมหาวิทยาลัย

ข้อ ๑๑ รายจ่ายในการดำเนินการให้เบิกจ่ายตามที่ปรากฏในประมาณการรายรับ รายจ่ายของโครงการที่ได้รับอนุมัติ

ข้อ ๑๒ ให้ผู้รับผิดชอบโครงการนำเสนอผ่านหัวหน้าหน่วยงาน ขออนุมัติเบิกเงินจากมหาวิทยาลัย หรือวิทยาเขต เพื่อนำส่งเป็นรายได้มหาวิทยาลัย วิทยาเขต หน่วยงาน

ข้อ ๑๓ ให้หน่วยงานเปิดบัญชีเงินฝากธนาคารเงินนอกงบประมาณ ประเภทออมทรัพย์ ๒ บัญชี เพื่อฝากเงินโครงการบริการทางวิชาการ ดังนี้

(๑) บัญชีเงินฝากธนาคาร บัญชีที่ ๑ ค่าบริการทางวิชาการสำหรับดำเนินการตามโครงการ

(๒) บัญชีเงินฝากธนาคาร บัญชีที่ ๒ รายได้บริการทางวิชาการหน่วยงาน

ข้อ ๑๔ การอนุมัติการจ่ายเงินสำหรับการดำเนินการตามโครงการ ให้เป็นอำนาจหัวหน้าหน่วยงาน โดยให้เจ้าหน้าที่การเงินของหน่วยงานตรวจสอบความครบถ้วน ถูกต้อง ของเอกสารการรับจ่ายเงิน การบันทึก ทะเบียน รายงานการเงินต่อหัวหน้าหน่วยงานทุกวันที่มีการดำเนินการเบิกจ่าย

ข้อ ๑๕ ให้หน่วยงานเก็บรักษาเอกสารเกี่ยวกับการดำเนินโครงการ ทะเบียนและงบการเงินแยกแต่ละโครงการไว้เพื่อให้หน่วยตรวจสอบภายในของมหาวิทยาลัย หรือสำนักงานตรวจเงินแผ่นดิน ตรวจสอบ

ข้อ ๑๖ กรณีเงินรายได้สุทธิคงเหลือจากหักค่าใช้จ่ายทั้งหมดแล้วจากบัญชีที่ ๑ ให้หน่วยงานโอนเข้าบัญชีเงินฝากธนาคาร รายได้บริการทางวิชาการหน่วยงาน บัญชีที่ ๒ ภายใน ๑๕ วัน หลังจากสิ้นสุดโครงการ

ข้อ ๑๗ หน่วยงานสามารถขออนุมัติใช้เงินรายได้บริการทางวิชาการหน่วยงานจากบัญชีที่ ๒ ต่อมหาวิทยาลัย โดยความเห็นชอบของคณะกรรมการประจำหน่วยงาน ทั้งนี้เพื่อประโยชน์ในการเรียนการสอน หรือการบริการทางวิชาการ

ข้อ ๑๘ ให้หน่วยงานจัดทำสรุปผลการดำเนินการทุกโครงการภายใน ๓๐ วัน หลังสิ้นสุดโครงการ และทุกไตรมาสรายงานต่อมหาวิทยาลัย

ข้อ ๑๙ ให้หัวหน้าหน่วยงานเป็นผู้มีอำนาจอนุมัติการก่อหนี้ผูกพันรายจ่ายและมีอำนาจในการลงนามในสัญญาข้อตกลงในการจัดหาพัสดุที่ใช้ในโครงการเพื่อประโยชน์ในการดำเนินการโครงการ การจัดหาตามระเบียบนี้ไม่อยู่ภายใต้บังคับระเบียบสำนักนายกรัฐมนตรีว่าด้วยการพัสดุ พ.ศ. ๒๕๓๕ และที่แก้ไขเพิ่มเติม ทั้งนี้ให้เป็นไปตามประกาศของมหาวิทยาลัย

ข้อ ๒๐ การให้บริการโครงการใดไม่ได้เรียกเงินมัดจำหรือเงินค่าบริการล่วงหน้าจากผู้รับบริการ หากมีความจำเป็นให้ผู้รับผิดชอบโครงการยื่นเงินทรองจ่าย เพื่อใช้ในการดำเนินการได้โดยความเห็นชอบของหัวหน้าหน่วยงาน และเป็นไปตามแนวปฏิบัติเกี่ยวกับเงินยืมทรองจ่ายจากมหาวิทยาลัย

ข้อ ๒๑ หลักเกณฑ์และข้อกำหนดอื่นๆ ตลอดจนวิธีปฏิบัติที่จำเป็นต่างๆ เกี่ยวกับการบริการทางวิชาการ นอกเหนือจากที่กำหนดไว้ในระเบียบนี้ ให้เป็นไปตามประกาศของมหาวิทยาลัย

ข้อ ๒๒ โครงการบริการทางวิชาการที่ได้รับอนุมัติก่อนระเบียบนี้บังคับใช้ ให้ถือปฏิบัติตามระเบียบมหาวิทยาลัยเทคโนโลยีราชมงคลศรีวิชัย ว่าด้วยการบริการทางวิชาการ พ.ศ. ๒๕๕๒ และระเบียบมหาวิทยาลัยเทคโนโลยีราชมงคลศรีวิชัย ว่าด้วยการบริการทางวิชาการ (ฉบับที่ ๒) พ.ศ. ๒๕๕๔

ประกาศ ณ วันที่ ๓๑ เดือน ตุลาคม พ.ศ. ๒๕๕๗



(ศาสตราจารย์กิตติคุณไพรัชศักดิ์ จันทร์ประทีป)  
นายกสภามหาวิทยาลัยเทคโนโลยีราชมงคลศรีวิชัย

ประกาศมหาวิทยาลัยเทคโนโลยีราชมงคลศรีวิชัย  
เรื่อง อัตราการจัดสรรเงินรายได้จากการบริการทางวิชาการ  
ที่ก่อให้เกิดรายได้ พ.ศ. ๒๕๕๘





ประกาศมหาวิทยาลัยเทคโนโลยีราชมงคลศรีวิชัย  
เรื่อง อัตราการจัดสรรเงินรายได้จากการบริการทางวิชาการที่ก่อให้เกิดรายได้  
พ.ศ. ๒๕๕๘

โดยที่เป็นการสมควรออกประกาศมหาวิทยาลัยเทคโนโลยีราชมงคลศรีวิชัย เรื่อง อัตราการจัดสรรเงินรายได้จากการบริการทางวิชาการที่ก่อให้เกิดรายได้

อาศัยอำนาจตามความในมาตรา ๒๔ และมาตรา ๒๗ แห่งพระราชบัญญัติมหาวิทยาลัยเทคโนโลยีราชมงคล พ.ศ. ๒๕๔๘ และข้อ ๑๐ แห่งระเบียบมหาวิทยาลัยเทคโนโลยีราชมงคลศรีวิชัย ว่าด้วยการบริการทางวิชาการที่ก่อให้เกิดรายได้ พ.ศ. ๒๕๕๗ จึงได้ออกประกาศไว้ดังต่อไปนี้

ข้อ ๑ รายรับที่เป็นรายได้จากการจัดเก็บจากผู้รับบริการทางวิชาการในลักษณะการบริการทางวิชาการที่ดำเนินการเป็นโครงการ มีระยะเวลาเริ่มต้นและสิ้นสุดแน่นอน ให้จัดสรรในอัตรา ดังนี้

๑.๑ หน่วยงานในพื้นที่อำเภอเมืองสงขลา รัตภูมิ และอำเภอขนอม  
จัดสรรเป็นรายได้มหาวิทยาลัยร้อยละ ๑๐ รายได้หน่วยงานร้อยละ ๑๐ และค่าใช้จ่ายในการดำเนินการตามโครงการ ร้อยละ ๘๐

๑.๒ หน่วยงานในวิทยาเขตตรัง และวิทยาเขตนครศรีธรรมราช (อำเภอทุ่งใหญ่และทุ่งสง)  
จัดสรรเป็นรายได้มหาวิทยาลัยร้อยละ ๕ รายได้วิทยาเขตร้อยละ ๕ รายได้หน่วยงานร้อยละ ๑๐ และค่าใช้จ่ายในการดำเนินการตามโครงการ ร้อยละ ๘๐

ข้อ ๒ รายรับที่เป็นรายได้จากการจัดเก็บจากผู้รับบริการทางวิชาการในลักษณะการบริการทางวิชาการประเภทที่ดำเนินการให้บริการเป็นครั้งคราว ให้จัดสรรในอัตรา ดังนี้

๒.๑ หน่วยงานตาม ข้อ ๑.๑  
จัดสรรเป็นรายได้มหาวิทยาลัยร้อยละ ๒๐ รายได้หน่วยงานร้อยละ ๔๕ และค่าใช้จ่ายในการดำเนินการตามโครงการร้อยละ ๓๕

๒.๒ หน่วยงานตาม ข้อ ๑.๒  
จัดสรรเป็นรายได้มหาวิทยาลัยร้อยละ ๑๐ รายได้วิทยาเขตร้อยละ ๑๐ รายได้หน่วยงานร้อยละ ๔๕ และค่าใช้จ่ายในการดำเนินการตามโครงการ ร้อยละ ๓๕

ประกาศ ณ วันที่ ๑๗ เดือน มีนาคม พ.ศ. ๒๕๕๘

(ผู้ช่วยศาสตราจารย์รุจา ทิพย์วารี)  
อธิการบดีมหาวิทยาลัยเทคโนโลยีราชมงคลศรีวิชัย

ประกาศมหาวิทยาลัยเทคโนโลยีราชมงคลศรีวิชัย  
เรื่อง การเก็บรักษา การกักหน้ผูกพัน และการเบิกจ่ายเงินรายได้  
โครงการบริการทางวิชาการที่ก่อให้เกิดรายได้ของหน่วยงาน  
พ.ศ. ๒๕๕๘



ประกาศมหาวิทยาลัยเทคโนโลยีราชมงคลศรีวิชัย  
เรื่อง การเก็บรักษา การก่อกั้นผูกพัน และการเบิกจ่ายเงินรายได้โครงการบริการทางวิชาการ  
ที่ก่อให้เกิดรายได้ของหน่วยงาน  
พ.ศ. ๒๕๕๘

ด้วยเห็นสมควรกำหนดหลักเกณฑ์การเก็บรักษาและการเบิกจ่ายเงินรายได้โครงการบริการทางวิชาการที่ก่อให้เกิดรายได้ของหน่วยงาน

อาศัยอำนาจตามความในมาตรา ๒๔ และมาตรา ๒๗ แห่งพระราชบัญญัติมหาวิทยาลัยเทคโนโลยีราชมงคล พ.ศ. ๒๕๕๘ และข้อ ๑๓ ข้อ ๑๙ แห่งระเบียบมหาวิทยาลัยเทคโนโลยีราชมงคลศรีวิชัย ว่าด้วยการบริการทางวิชาการที่ก่อให้เกิดรายได้ พ.ศ. ๒๕๕๗ จึงออกประกาศไว้ดังต่อไปนี้

ข้อ ๑ ในประกาศนี้

“การซื้อ” หมายความว่า การซื้อพัสดุทุกชนิด ทั้งที่มีการติดตั้ง ทดลอง และบริการที่เกี่ยวข้องอื่น ๆ แต่ไม่รวมถึงการจัดหาพัสดุในลักษณะการจ้าง

“การจ้าง” ให้ความหมายรวมถึง การจ้างทำของและการรับขนตามประมวลกฎหมายแพ่งและพาณิชย์ และการจ้างเหมาบริการ แต่ไม่รวมถึงการจ้างลูกจ้างของส่วนราชการตามระเบียบของกระทรวงการคลัง การรับขนในการเดินทางไปราชการตามกฎหมายว่าด้วยค่าใช้จ่ายในการเดินทางไปราชการ การจ้างที่ปรึกษา การจ้างออกแบบและควบคุมงาน และการจ้างแรงงานตามประมวลกฎหมายแพ่งและพาณิชย์

“การเช่า” หมายความว่า การเช่าและการเช่าช่วงตามประมวลกฎหมายแพ่งและพาณิชย์

ข้อ ๒ วิธีการซื้อ หรือการจ้าง หรือการเช่า ให้กระทำโดยหลักเกณฑ์และวิธีการดังต่อไปนี้

๒.๑ ให้หัวหน้าโครงการติดต่อสืบราคากับผู้ขายหรือผู้รับจ้างโดยตรงแล้ว ขออนุมัติซื้อ จ้าง หรือเช่า ต่อหัวหน้าหน่วยงาน และลงนามในสัญญาโดยหัวหน้าหน่วยงาน

๒.๒ ให้หัวหน้าหน่วยงานแต่งตั้งข้าราชการ หรือพนักงานมหาวิทยาลัย หรือพนักงานราชการ ตรวจสอบพัสดุ หรือตรวจการจ้างแล้วแต่กรณี อย่างน้อย ๓ คน เพื่อให้การดำเนินการจัดหาพัสดุ หรือการจ้างถูกต้องตามรายการและวงเงินที่ได้รับอนุมัติ

ข้อ ๓ กรณีซื้อวัสดุถาวร หรือครุภัณฑ์ โดยใช้เงินรายได้จากโครงการบริการทางวิชาการที่ก่อให้เกิดรายได้ ให้ขึ้นทะเบียนเป็นทรัพย์สินของหน่วยงานต้นสังกัดของหัวหน้าโครงการ

ข้อ ๔ ให้หัวหน้าหน่วยงานมีอำนาจสั่งจ่ายค่าตอบแทนผู้ดำเนินการโครงการบริการทางวิชาการ ในอัตราที่เหมาะสม วงเงินไม่เกินค่าตอบแทนที่ได้รับอนุมัติในโครงการ

ข้อ ๕ การเก็บรักษา และการเบิกจ่ายเงินรายได้ของหน่วยงาน

- ๒ -

ให้หน่วยงานเปิดบัญชีเงินฝากธนาคารบัญชีที่ ๑ ชื่อบัญชีค่าบริการทางวิชาการสำหรับดำเนินการตามโครงการ บัญชีที่ ๒ ชื่อบัญชี รายได้บริการวิชาการ (ระบุชื่อหน่วยงาน) โดยมีผู้ลงนาม ๓ คน ประกอบด้วยหัวหน้าหน่วยงาน และรองหัวหน้าหน่วยงาน ๒ คน การถอนเงินจากทั้งสองบัญชี ให้ลงนาม ๒ ใน ๓ ของผู้มีอำนาจลงนาม

ข้อ ๖ ให้อธิการบดี มีอำนาจวินิจฉัยและตีความในกรณีที่มีปัญหาเกี่ยวกับการปฏิบัติตามประกาศฉบับนี้ และถือเป็นที่สุด

ประกาศ ณ วันที่ ๑๗ เดือน มีนาคม พ.ศ. ๒๕๕๘



(ผู้ช่วยศาสตราจารย์รุจา ทิพย์วารี)  
อธิการบดีมหาวิทยาลัยเทคโนโลยีราชมงคลศรีวิชัย