



ที่ ศธ ๐๕๘๔/ 

ถึง หัวหน้าหน่วยงานในสังกัดมหาวิทยาลัยเทคโนโลยีราชมงคลศรีวิชัย

พร้อมหนังสือฉบับนี้ กองกลาง สำนักงานอธิการบดี ขอส่งสำเนาหนังสือมาเพื่อประชาสัมพันธ์ จำนวน ๒ ฉบับ ดังนี้

๑. สำเนาหนังสือสำนักบริการวิชาการ มหาวิทยาลัยบูรพา ที่ ศธ ๖๖๓๒/ว ๑๒๕๘ ลงวันที่ ๘ ตุลาคม ๒๕๕๘ เรื่อง ขอเชิญส่งบุคลากรเข้ารับการอบรมและประชาสัมพันธ์โครงการพัฒนาศักยภาพบุคลากร ในสังกัด

๒. สำเนาหนังสือคณะกรรมการสุขภาพศาสตร์ มหาวิทยาลัยธรรมศาสตร์ ศูนย์รังสิต ที่ ศธ ๐๕๑๖.๕๓/ว๖๖๕ ลงวันที่ ๑ กันยายน ๒๕๕๘ เรื่อง ขอความอนุเคราะห์ประชาสัมพันธ์โครงการฝึกอบรมเชิงปฏิบัติการ

สำหรับรายละเอียดสามารถ Download file ได้จาก <http://general.rmutsv.ac.th> หัวข้อข่าวประชาสัมพันธ์

จึงเรียนมาเพื่อโปรดทราบ



กองกลาง สำนักงานอธิการบดี

โทรศัพท์ ๐ ๗๔๓๑ ๗๑๒๒, ๒๙๒๐

โทรสาร ๐ ๗๔๓๑ ๗๑๒๓

นางสาว



มหาวิทยาลัยเทคโนโลยีราชมงคลศรีวิชัย  
เลขรับ..... ๒๑๕๘  
วันที่..... ๒๖ ต.ค. ๒๕๕๘  
เวลา..... ๑๑.๐๕

ที่ ศร ๖๖๓๒/ว๑๒๕๘

ฝ่ายจัดการทรัพย์สินและหารายได้  
เลขรับ..... 1743  
วันที่..... 27 ต.ค. 2558  
เวลา..... 16.02 น.

สำนักบริการวิชาการ มหาวิทยาลัยบูรพา  
๑๖๙ ถนนลงหาดบางแสน ตำบลแสนสุข  
อำเภอเมือง จังหวัดชลบุรี ๒๐๑๓๑

๘ ตุลาคม ๒๕๕๘

เรื่อง ขอเชิญส่งบุคลากรเข้ารับการอบรมและประชาสัมพันธ์โครงการพัฒนาศักยภาพบุคลากรในสังกัด

เรียน อธิการบดีมหาวิทยาลัย

กองกลาง  
เลขรับ..... 1553  
วันที่..... 26 ต.ค. 2558  
เวลา..... 11.13 น.

- สิ่งที่ส่งมาด้วย ๑. โครงการบริการวิชาการ ประจำปี ๒๕๕๙ จำนวน ๑ ชุด  
๒. ใบสมัครเข้ารับการอบรม จำนวน ๑ แผ่น

สำนักบริการวิชาการ มหาวิทยาลัยบูรพา กำหนดจัดโครงการฝึกอบรมหลักสูตรต่าง ๆ ให้แก่บุคลากรในหน่วยงานภาครัฐ และผู้ที่สนใจ ดังนี้

๑. หลักสูตร “การบริหารเงินและวางแผนภาษีอย่างไร เพื่อเพิ่มความมั่งคั่ง มั่นคงในชีวิต”
๒. หลักสูตร “เทคนิคการบริหารงานคลังภาครัฐอย่างคุ้มค่า คุ้มค่าและถูกต้องตามระเบียบ”
๓. หลักสูตร “จิตใจให้เข้มแข็ง สร้างแรงจูงใจในการทำงานและชีวิตที่เป็นสุข”
๔. หลักสูตร “การพัฒนาและออกแบบผลิตภัณฑ์ เครื่องหมายการค้า และบริการอย่างไรให้โดนใจลูกค้า”
๕. หลักสูตร “การพัฒนาศักยภาพเพื่อเข้าสู่การประเมินสมรรถนะที่ปรึกษาอุตสาหกรรม”
๖. หลักสูตร “การอบรมเชิงปฏิบัติการเรื่องการบริหารสารบรรณด้านการจัดเก็บเอกสาร และการทำลายเอกสาร”
๗. หลักสูตร “เขียนหนังสือราชการและหนังสือโต้ตอบเพื่อประสานงานทั้งภายในและภายนอกองค์กรให้มีประสิทธิภาพ”
๘. หลักสูตร “พัฒนาบุคลิกภาพและศิลปะการพูดเพื่อความเป็นผู้นำ”
๙. หลักสูตร “ผู้นำท้องถิ่นยุคใหม่”
๑๐. หลักสูตร “การเตรียมความพร้อมเพื่อบริหารจัดการสิ่งแวดล้อม สาธารณภัยและภัยพิบัติในอนาคต”
๑๑. หลักสูตร “การปฏิบัติงานตามปรัชญาของเศรษฐกิจพอเพียงสู่ความสำเร็จในการทำงานที่เป็นสุขตามยุคสมัย (Sustainable Development Organization)”
๑๒. หลักสูตร “เทคนิคการประชุมสภาองค์กรปกครองส่วนท้องถิ่น”
๑๓. หลักสูตร “การรักษาความปลอดภัยในกิจกรรมทางน้ำ (Life Saving and Water rescue)”
๑๔. หลักสูตร “อบรมผู้ช่วยผู้ฝึกสอน (Surf Lifesaving)”

เขียน ๑๖ กรกฎาคม

ม.บูรพา เชิญบุคลากรเข้าร่วม  
ฝึกอบรม จำนวน ๒1 หลักสูตร ๖๖๓๒  
มอบกองกลางประชาสัมพันธ์

๒๗ ต.ค. ๕๘

๒๑๐๖๖/๖๓๐

๒๖ ต.ค. ๕๘

๑๕. หลักสูตร..

๑๕. หลักสูตร “อาสาสมัคร Life Guard”
๑๖. หลักสูตร “เทคนิคการเขียนโครงการและบริหารจัดการให้ประสบผลสำเร็จ”
๑๗. หลักสูตร “เสริมสร้างและพัฒนาผู้บริหารและบุคลากรด้านเทคโนโลยีสารสนเทศ”
๑๘. หลักสูตร “มัคคุเทศก์ทั่วไป (ต่างประเทศ)”
๑๙. หลักสูตร “มัคคุเทศก์เฉพาะ (พื้นที่ – ต่างประเทศ)”
๒๐. หลักสูตร “ผู้นำเที่ยว”
๒๑. หลักสูตร “ภาษาอังกฤษเพื่อการสื่อสารในการทำงาน”

หากเห็นว่าหลักสูตรการฝึกอบรมดังกล่าว จะเป็นประโยชน์ต่อหน่วยงานของท่าน จึงขอเรียนเชิญจัดส่งบุคลากรเข้ารับการฝึกอบรม อนึ่ง ท่านสามารถเบิกค่าลงทะเบียนจากต้นสังกัดได้ตามระเบียบของกระทรวงการคลังฯ ว่าด้วยค่าใช้จ่ายในการฝึกอบรม การจัดงาน และการประชุมระหว่างประเทศ พ.ศ. ๒๕๔๙, พ.ศ.๒๕๕๒ และพ.ศ.๒๕๕๕ โดยส่งใบสมัครมาที่สำนักบริการวิชาการ มหาวิทยาลัยบูรพา โทรสารหมายเลขข้างท้ายนี้ หรือสมัครอบรมออนไลน์ได้ที่ [www.uniserv.buu.ac.th](http://www.uniserv.buu.ac.th) และหวังเป็นอย่างยิ่งว่าจะได้รับความร่วมมือจากหน่วยงานของท่านเป็นอย่างดี

จึงเรียนมาเพื่อโปรดทราบ และประชาสัมพันธ์โครงการดังกล่าวไปยังหน่วยงานสังกัดของท่านด้วย  
จักเป็นพระคุณยิ่ง

ขอแสดงความนับถือ



(ผู้ช่วยศาสตราจารย์ ดร.เกรียงศักดิ์ พรหมณพันธุ์)  
ผู้อำนวยการสำนักบริการวิชาการ ปฏิบัติการแทน  
ผู้อำนวยการแทนอธิการบดีมหาวิทยาลัยบูรพา

หน่วยการตลาดและลูกค้าสัมพันธ์

โทรศัพท์ ๐ ๓๘๑๐ ๒๒๙๑ โทรสาร ๐ ๓๘๓๙ ๔๘๗๑

[www.uniserv.buu.ac.th](http://www.uniserv.buu.ac.th)



โครงการบริการวิชาการ ประจำปี ๒๕๕๙  
สำหรับหน่วยงานภาครัฐ และผู้สนใจ  
เดือน ตุลาคม ๒๕๕๘ - กันยายน ๒๕๕๙



ชื่อโครงการ	จำนวน (รุ่น)	กลุ่มเป้าหมาย/จำนวน	ระยะเวลา ดำเนินการ	สถานที่จัด	ค่าลงทะเบียน/งบสนับสนุน
๑. การบริหารเงินและวางแผน ภาษีอย่างไร เพื่อเพิ่มความมั่งคั่ง มั่นคงในชีวิต หลักสูตร -เฉพาะรายบุคคล -เฉพาะองค์กรธุรกิจ นิติบุคคล	๕	ผู้ประกอบการ SMEs/ผู้สนใจทั่วไป/ ผู้บริหารองค์กรภาครัฐ องค์กรปกครองส่วน ท้องถิ่น และภาคเอกชน ๑๕๐ คน	พ.ย. ๕๘- ก.ย. ๕๙	สำนักบริการวิชาการ มหาวิทยาลัยบูรพา	๒,๕๙๙ บาท
๒. เทคนิคการบริหารงานคลัง ภาครัฐอย่างคุ้มค่า คุ่มทุน และ ถูกต้องตามระเบียบ	๓	ผู้สนใจทั่วไปจากหน่วยงานราชการ รัฐวิสาหกิจ ๑๕๐ คน	พ.ย. ๕๘ - ส.ค. ๕๙	สำนักบริการวิชาการ มหาวิทยาลัยบูรพา	๔,๕๐๐ บาท
๓. พิตใจให้เข้มแข็ง สร้าง แรงจูงใจในการทำงานและชีวิตที่ เป็นสุข (Emotional Fitness)	๓	ผู้สนใจทั่วไปจากหน่วยงานราชการ รัฐวิสาหกิจ ๙๐ คน	พ.ย. ๕๘ - ส.ค. ๕๙	สำนักบริการวิชาการ มหาวิทยาลัยบูรพา	๔,๙๐๐ บาท
๔. การพัฒนาและออกแบบ ผลิตภัณฑ์ เครื่องหมายการค้า และ บริการอย่างไรให้โดดเด่นมีมูลค่า	๓	ผู้ประกอบการ SMEs ผู้สนใจทั่วไปทั้งภาครัฐและ เอกชน ๙๐ คน	พ.ย. ๕๘- ก.ย. ๕๙	สำนักบริการวิชาการ มหาวิทยาลัยบูรพา	๒,๕๐๐ บาท
๕. การพัฒนาศักยภาพเพื่อเข้าสู่ การประเมินสมรรถนะที่ปรึกษา อุตสาหกรรม(13C)	๒	ผู้สนใจทั่วไปทั้งภาครัฐและเอกชน ๘๐ คน	พ.ย. ๕๘- ก.ย. ๕๙	สำนักบริการวิชาการ มหาวิทยาลัยบูรพา	๔,๕๐๐ บาท

ชื่อโครงการ	จำนวน (รุ่น)	กลุ่มเป้าหมาย/จำนวน	ระยะเวลา ดำเนินการ	สถานที่จัด	ค่าลงทะเบียน/งบสนับสนุน
๖. การอบรมเชิงปฏิบัติการเรื่อง การบริหารสารบรรณด้านการ จัดเก็บเอกสาร และการทำลาย เอกสาร	๔	บุคลากรภาครัฐ เอกชน องค์กรปกครองส่วน ท้องถิ่นที่เกี่ยวข้องในการปฏิบัติงาน ด้านสารบรรณ ๑๒๐ คน	รุ่นที่ ๒๘ : ๑๘-๑๙ ก.พ.๕๙ รุ่นที่ ๒๙ : ๒๘-๒๙ เม.ย.๕๙ รุ่นที่ ๓๐ : ๒๓-๒๔ มิ.ย.๕๙ รุ่นที่ ๓๑ : ๒๕-๒๖ ส.ค.๕๙	สำนักบริการวิชาการ มหาวิทยาลัยบูรพา	๓,๕๐๐ บาท
๗. เขียนหนังสือราชการและ หนังสือโต้ตอบเพื่อประสานงาน ทั้งภายในและภายนอกองค์กรให้ มีประสิทธิภาพ	๔	บุคลากรหน่วยงานราชการ องค์กรปกครอง ส่วนท้องถิ่น รัฐวิสาหกิจและผู้สนใจ ๑๒๐ คน	รุ่นที่ ๓๖ : ๑๘-๑๙ มิ.ค.๕๙ รุ่นที่ ๓๗ : ๓-๔ มิ.ย.๕๙ รุ่นที่ ๓๘ : ๒๒-๒๓ ก.ค.๕๙ รุ่นที่ ๓๙ : ๙-๑๐ ก.ย.๕๙	สำนักบริการวิชาการ มหาวิทยาลัยบูรพา	๓,๕๐๐ บาท
๘. พัฒนาบุคลิกภาพและศิลปะ การพูดเพื่อความเป็นผู้ นำ	๓	ผู้สนใจทั่วไปจากหน่วยงานราชการ รัฐวิสาหกิจ องค์กรปกครองส่วนท้องถิ่น และหน่วยงาน เอกชน ๙๐ คน	รุ่นที่ ๒๒ : ๒๓-๒๔ มิ.ค.๕๙ รุ่นที่ ๒๓ : ๒๕-๒๗ พ.ค.๕๙ รุ่นที่ ๒๔ : ๒๗-๒๙ ก.ค.๕๙	สำนักบริการวิชาการ มหาวิทยาลัยบูรพา	๕,๕๐๐ บาท
๙. ผู้นำท้องถิ่นยุคใหม่	๑	ผู้สนใจทั่วไปจากหน่วยงานราชการ องค์กรปกครอง ส่วนท้องถิ่น รัฐวิสาหกิจ ๒๐๐ คน	๒๕-๒๗ เม.ย. ๕๙	พิทยาล จังหวัดชลบุรี	๓,๕๐๐ บาท
๑๐. การเตรียมพร้อมเพื่อบริหาร จัดการสิ่งแวดล้อม สาธารณภัย และภัยพิบัติในอนาคต	๒	บุคลากรภาครัฐ เอกชน องค์กรปกครองส่วน ท้องถิ่นและผู้สนใจ ๑๐๐ คน	รุ่นที่ ๑ : ๔ - ๕ เม.ย. ๕๙ รุ่นที่ ๒ : ๗ - ๘ ก.ค. ๕๙	สำนักบริการวิชาการ มหาวิทยาลัยบูรพา	๓,๕๐๐ บาท
๑๑. การปฏิบัติงานตามปรัชญา ของเศรษฐกิจพอเพียงสู่ ความสำเร็จในการทำงานที่เป็น สุขตามยุคสมัย (Sustainable Development Organization)	๒	บุคลากรองค์กรปกครองส่วนท้องถิ่นที่ เกี่ยวข้อง/บุคลากรจากหน่วยงานราชการ รัฐวิสาหกิจ/ผู้สนใจทั่วไป ๘๐ คน	รุ่นที่ ๑ : ๒ - ๔ พ.ค.๕๙ *ศึกษาดูงานต้นแบบเศรษฐกิจ พอเพียง*	บางแสน จังหวัดชลบุรี	๗,๘๐๐ บาท
๑๒. เทคนิคการประชุมสภา องค์กรปกครองส่วนท้องถิ่น	๒	บุคลากรภาครัฐ เอกชน องค์กรปกครองส่วน ท้องถิ่นและผู้สนใจ ๑๐๐ คน	รุ่นที่ ๑๗ : ๑๒-๑๓ พ.ค. ๕๙ รุ่นที่ ๑๘ : ๔ - ๕ ส.ค. ๕๙	จังหวัดชลบุรี	๓,๕๐๐ บาท

ชื่อโครงการ	จำนวน (รุ่น)	กลุ่มเป้าหมาย/จำนวน	ระยะเวลา ดำเนินการ	สถานที่จัด	ค่าลงทะเบียน/งบประมาณสนับสนุน
๑๓. การรักษาความปลอดภัยในกิจกรรมทางน้ำ (Life Saving and Water rescue)	๙	ผู้สนใจทั่วไป/บุคลากรจากหน่วยงานราชการ/ รัฐวิสาหกิจ/องค์กรปกครองส่วนท้องถิ่น/ผู้ประกอบการที่ทำธุรกิจเกี่ยวข้องกับบริการด้านความปลอดภัยทางน้ำ ๔๕๐ คน	รุ่นที่ ๑ : ๒๖-๓๐ ต.ค.๕๘ รุ่นที่ ๒ : ๒๓-๒๗ พ.ย.๕๘ รุ่นที่ ๓ : ๒๑-๒๕ ธ.ค.๕๘ รุ่นที่ ๔ : ๒๕-๒๙ ม.ค.๕๙ รุ่นที่ ๕ : ๒๒-๒๖ ก.พ.๕๙ รุ่นที่ ๖ : ๒๑-๒๕ มี.ค.๕๙ รุ่นที่ ๗ : ๒๕-๒๙ เม.ย.๕๙ รุ่นที่ ๘ : ๒๓-๒๗ พ.ค.๕๙ รุ่นที่ ๙ : ๒๐-๒๔ มิ.ย.๕๙	หน่วยงานภายใต้การกำกับดูแลของการกีฬาแห่งประเทศไทย/โรงแรมในพื้นที่	นักศึกษา ๓,๐๐๐ บาท (รับจำนวน ๑๐ คน) บุคคลทั่วไป ๖,๒๐๐ บาท (รับจำนวน ๔๐ คน)
๑๔. อบรมผู้ช่วยผู้ฝึกสอน (Surf Lifesaving)	๒	ผู้สนใจทั่วไป/ผู้ที่ต้องการเพิ่มพูนความรู้หรือผู้ที่ต้องการประกอบอาชีพผู้ช่วยผู้ฝึกสอน ๘๐ คน	พ.ย.๕๘ - มี.ค.๕๙	หน่วยงานภายใต้การกำกับดูแลของการกีฬาแห่งประเทศไทย/โรงแรมในพื้นที่	๕,๐๐๐ บาท
๑๕. อาสาสมัคร Life Guard	๒	ผู้ประกอบการตามแนวชายหาด/ผู้ประกอบการธุรกิจดำน้ำ/ผู้สนใจทั่วไป ๘๐ คน	พ.ย.๕๘ - มี.ค.๕๙	หน่วยงานภายใต้การกำกับดูแลของการกีฬาแห่งประเทศไทย/โรงแรมในพื้นที่	๕,๐๐๐ บาท
๑๖. เทคนิคการเขียนโครงการ และบริหารจัดการให้ประสบผลสำเร็จ	๔	บุคลากรภาครัฐ เอกชน องค์กรปกครองส่วนท้องถิ่นและผู้สนใจ ๒๐๐ คน	พ.ย. ๕๘ - ส.ค. ๕๙	๔ ภูมิภาค (ภาคเหนือ, ภาคตะวันออกเฉียงเหนือ, ภาคใต้ และภาคตะวันออก)	๓,๐๐๐ บาท
๑๗. เสริมสร้างและพัฒนาผู้บริหารและบุคลากรด้านเทคโนโลยีสารสนเทศ	๘	บุคลากรภาครัฐ เอกชน องค์กรปกครองส่วนท้องถิ่นและผู้สนใจ ๔๐๐ คน	พ.ย. ๕๘ - ต.ค. ๕๙	บางแสน จังหวัดชลบุรี	๗,๕๐๐ บาท
๑๘. มัคคุเทศก์ทั่วไป(ต่างประเทศ)	๑	ผู้สนใจทั่วไป ๖๐ คน	รุ่นที่ ๒๕ : พ.ค.-ต.ค.๕๙	สำนักงานบริการวิชาการ มหาวิทยาลัยบูรพา	๓๙,๙๐๐ บาท
๑๙. มัคคุเทศก์เฉพาะ (พื้นที่-ต่างประเทศ)	๒	ผู้สนใจทั่วไป ๑๐๐ คน	รุ่นที่ ๒๙ : มี.ค. - พ.ค. ๕๙	สำนักงานบริการวิชาการ มหาวิทยาลัยบูรพา	๒๕,๐๐๐ บาท

ชื่อโครงการ	จำนวน (รุ่น)	กลุ่มเป้าหมาย/จำนวน	ระยะเวลา ดำเนินการ	สถานที่จัด	ค่าลง ทะเบียน/ งบประมาณ
๒๐. ผู้นำเที่ยว	๒	ผู้ที่สนใจ ๘๐ คน	รุ่นที่ ๑ : มี.ค. – ก.ย.๕๙	สำนักบริการวิชาการ มหาวิทยาลัยบูรพา	๓๐,๐๐๐ บาท
๒๑. ภาษาอังกฤษเพื่อการสื่อสารในการทำงาน	๓	บุคคลทั่วไป ๙๐ คน	พ.ย. ๕๘ – ส.ค. ๕๙	กรุงเทพมหานคร และปริมณฑล	๒,๕๐๐ บาท

หมายเหตุ สถานที่จัด รายละเอียดเพิ่มเติมติดต่อสอบถามเจ้าหน้าที่ประสานงานโครงการได้ที่ โทรศัพท์ ๐ ๓๘๑๐ ๒๒๘๘ – ๙๐

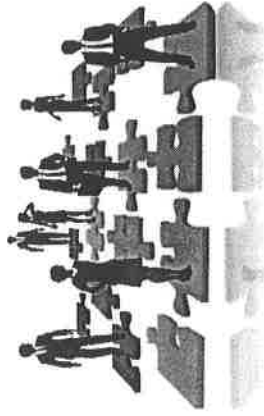

หากหน่วยงานของท่านต้องการสร้างความสามัคคี และเป็นหนึ่งเดียวในองค์กร การวางแผนและกำหนดยุทธศาสตร์ การพัฒนาภาวะผู้นำและหัวหน้างาน (พัฒนาองค์กร - Organization Development) การสร้างวัฒนธรรมองค์กร การบริหารเวลา การสื่อสารอย่างเข้าใจและเข้าใจทั้งองค์กร การพัฒนาทักษะตามสายหรือตำแหน่งงาน ฯลฯ หากท่านต้องการสิ่งนี้ สำนักบริการวิชาการ จะเป็นผู้ช่วยสร้างให้กับท่าน โดยใช้เทคนิคและรูปแบบกิจกรรมแนวใหม่ที่ กระตุ้น และเสริมสร้างทัศนคติในองค์กร เกิดการเรียนรู้ สามารถสร้างผลลัพธ์ที่มากกว่าผลของการทำงานเฉพาะบุคคล สามารถนำพาองค์กรมุ่งไปสู่เป้าหมายสูงสุด ในภาวะการเปลี่ยนแปลงในปัจจุบัน สามารถติดต่อได้ฝ่ายฝึกอบรมและที่ปรึกษา



สำนักบริการวิชาการ มหาวิทยาลัยบูรพา ๑๖๙ ถ.ลงหาดบางแสน ต.แสนสุข อ.เมือง จ.ชลบุรี ๒๐๑๓๑  
ฝ่ายฝึกอบรมและที่ปรึกษา โทร. ๐ ๓๘๑๐ ๒๒๘๘ ๙๐ โทรสาร ๐ ๓๘๗๔ ๕๗๙๘  
ฝ่ายพัฒนาสังคมและสิ่งแวดล้อม โทร. ๐ ๓๘๑๐ ๒๒๘๓, ๐ ๓๘๑๐ ๒๒๙๓ โทรสาร ๐ ๓๘๓๙ ๓๔๗๒  
งานการตลาดและลูกค้าสัมพันธ์ โทร. ๐ ๓๘๑๐ ๒๒๙๑ โทรสาร ๐ ๓๘๓๙ ๔๘๗๑  
<http://www.uniserv.buu.ac.th>, E-mail : [ascbuu@hotmail.com](mailto:ascbuu@hotmail.com)

## ใบสมัคร/ลงทะเบียนเข้ารับการฝึกอบรม ประจำปีงบประมาณ ๒๕๕๙

ชื่อโครงการ/หลักสูตร “ .....

รุ่นที่.....ระหว่างวันที่.....

๑. ข้อมูลทั่วไป (กรุณาเขียนด้วยตัวบรรจง เพื่อความสะดวกในการจัดทำเอกสาร)

๑.๑ ชื่อ (นาย/ นาง/ นางสาว) .....นามสกุล .....ชื่อเล่น.....

อายุ .....ปี วุฒิการศึกษา ..... ตำแหน่งงาน .....วัน/เดือน/ปีเกิด.....

ศาสนา.....อาหารที่แพ้.....โรคประจำตัว.....

๑.๒ ชื่อหน่วยงาน .....

เลขที่..... ตำบล.....อำเภอ.....จังหวัด.....รหัสไปรษณีย์.....

โทรศัพท์ (มือถือ) ..... โทรศัพท์ (หน่วยงาน).....ต่อ.....

โทรสาร..... e-mail :.....

๑.๓ ชื่อผู้ประสานงาน(ถ้ามี).....ตำแหน่ง.....

โทรศัพท์.....

๒. สมัครเข้าร่วมอบรม โดยการชำระเงินจำนวน.....บาท (.....บาทถ้วน)

โอนเงินเข้าบัญชีออมทรัพย์ ธนาคารกรุงไทย สาขาแหลมทอง บางแสน ชื่อบัญชี “มหาวิทยาลัยบูรพา”

บัญชีเลขที่ ๓๘๖-๑-๐๐๔๔๒-๙ พร้อมถ่ายสำเนาไปโอนเงิน เขียนชื่อ-นามสกุล/หลักสูตร/รุ่น ของผู้สมัครตัวบรรจง ส่งมาที่โทรสาร  
หมายเลข ๐ ๓๘๗๔ ๕๗๙๘ หรือ ๐ ๓๘๓๙ ๔๘๗๑ ก่อนวันอบรม ๑ สัปดาห์

เพื่อเป็นการยืนยันสิทธิ์ในการเข้ารับการอบรม การสมัครจะมีผลสมบูรณ์ต่อเมื่อท่านชำระค่าลงทะเบียนพร้อมส่งเอกสาร  
ข้างต้นเรียบร้อยแล้ว มิเช่นนั้นจะถือว่าท่านสละสิทธิ์ และขอมาให้รายงานตัวเข้ารับการอบรมในวันแรกของการอบรม เวลา ๐๘.๐๐  
ถึงเวลา ๐๘.๓๐ น. ณ สถานที่จัดอบรมที่กำหนด

การฝึกอบรมทุกหลักสูตรของสำนักบริการวิชาการ สามารถเบิกค่าลงทะเบียนจากต้นสังกัดได้ตามระเบียบที่เกี่ยวข้อง  
กรณียกเลิกหรือไม่สามารถเข้ารับการอบรมได้ ขอให้แจ้งล่วงหน้าอย่างน้อย ๑ สัปดาห์ก่อนการจัดอบรม หากเกิน

กำหนดทางผู้จัดจะไม่คืนค่าลงทะเบียนไม่ว่ากรณีใด ๆ

ลงชื่อ.....ผู้สมัคร

(.....)

วันที่สมัคร.....

ใบสมัครนี้สามารถถ่ายเอกสารได้ และขอความกรุณาตรวจสอบการกรอกข้อมูลใบสมัครให้ครบถ้วนก่อนการจัดส่งด้วย

ทั้งนี้ ท่านสามารถส่งใบสมัครได้ ตามที่อยู่และหมายเลขติดต่อข้างต้น



๗๓๖๖



มหาวิทยาลัยเทคโนโลยีราชมงคลศรีวิชัย  
เลขรับ.....  
วันที่ ๒๗ ก.ค. ๒๕๕๘  
เวลา ๑๕.๐๓

ที่ ศธ ๐๕๑๖.๕๓/ว.๖๖๕  
ฝ่ายจัดการทรัพยากรและหารายได้  
เลขรับ..... 1747  
วันที่ 28 ก.ค. 2558  
เวลา 12.00 น.

คณะสาธารณสุขศาสตร์  
มหาวิทยาลัยธรรมศาสตร์ ศูนย์รังสิต  
ต.คลองหนึ่ง อ.คลองหลวง  
จ.ปทุมธานี ๑๒๑๒๑

กองกลาง  
เลขรับ..... 1562  
วันที่ 27 ก.ค. 2558  
เวลา 15.42 น.

๑ กันยายน ๒๕๕๘

เรื่อง ขอบความอนุเคราะห์ประชาสัมพันธ์โครงการฝึกอบรมเชิงปฏิบัติการ

เรียน อธิการบดีมหาวิทยาลัยเทคโนโลยีราชมงคลศรีวิชัย

- สิ่งที่ส่งมาด้วย ๑. โครงการฯ และกำหนดการ  
๒. ใบสมัครเข้าร่วมโครงการฯ

ด้วย คณะสาธารณสุขศาสตร์ มหาวิทยาลัยธรรมศาสตร์ ศูนย์รังสิต จะจัดโครงการฝึกอบรมเชิงปฏิบัติการ เพื่อเป็นการส่งเสริมพัฒนาบุคลากรทางด้านสาธารณสุข และเจ้าหน้าที่ผู้เกี่ยวข้องให้เกิดทักษะ ความรู้ ความเชี่ยวชาญเฉพาะด้านอย่างต่อเนื่อง และนำความรู้ที่ได้ไปใช้ในการทำงานให้เกิดประโยชน์แก่หน่วยงาน/องค์กรและบริษัทฯ ของท่าน คณะฯ จึงได้จัดโครงการฝึกอบรมเชิงปฏิบัติการขึ้น ดังรายละเอียดโครงการฯ ที่แนบมาพร้อมนี้

ในการนี้คณะสาธารณสุขศาสตร์ ขอความกรุณาประชาสัมพันธ์โครงการฝึกอบรมดังกล่าวแก่บุคลากรในหน่วยงานของท่าน และหากท่านใดสนใจเข้าร่วมโครงการ สามารถดาวน์โหลดแบบฟอร์มใบลงทะเบียนได้ที่ [www.fph.tu.ac.th](http://www.fph.tu.ac.th) หรือกรอกใบสมัครที่แนบมาพร้อมนี้ส่งทางโทรสารที่หมายเลข ๐๒-๙๘๖-๙๒๑๓-๙ ต่อ ๗๔๒๕, ๐๒-๕๑๖-๒๗๐๘ หรือส่งไปรษณีย์มาที่ คุณพิศมัย มากแพทย์ หรือคุณวันเฉลิม กระจัดกลาง คณะสาธารณสุขศาสตร์ มหาวิทยาลัยธรรมศาสตร์ ตำบลคลองหนึ่ง อำเภอคลองหลวง จังหวัดปทุมธานี ๑๒๑๒๑

จึงเรียนมาเพื่อโปรดอนุเคราะห์ประชาสัมพันธ์โครงการดังกล่าว คณะฯ หวังเป็นอย่างยิ่งว่าจะได้รับความสนใจจากบุคลากรในหน่วยงานของท่าน และขอขอบคุณมา ณ โอกาสนี้

เรียน อธิการบดี

ม. ธรรมศาสตร์ ศูนย์รังสิต  
ประชาสัมพันธ์ นักศึกษา ฝึกอบรม  
จำนวน 6 นักศึกษา เงินดรามอบ  
กองกลางประชาสัมพันธ์

๒๕๕๘.๙.๕๘

ขอแสดงความนับถือ

(ดร.ชัยยุทธ ขวลิตนิธิกุล)

คณบดีคณะสาธารณสุขศาสตร์

๒๕๕๘.๙.๒๐

งานวิจัยและบริการวิชาการ

โทรศัพท์ ๐๒-๕๖๔-๔๔๔๐-๗๙ ต่อ ๗๔๒๕ โทรสาร ๐๒-๕๑๖-๒๗๐๘

## แบบฟอร์มลงทะเบียน (Registration Form)

- หลักสูตร “การวิจัยเชิงคุณภาพในงานด้านสุขภาพ รุ่นที่ 5” วันที่ 30 พฤศจิกายน – 4 ธันวาคม 2558
- หลักสูตร “การวิเคราะห์ข้อมูลด้วย Binary logistic regression” วันที่ 3 - 4 ธันวาคม 2558
- หลักสูตร “การวิเคราะห์ข้อมูลด้วย Cox regression analysis” วันที่ 14 - 15 ธันวาคม 2558
- หลักสูตร “การตรวจประเมินภายใน TIS/OHSAS 18001 : 2007” วันที่ 14 – 15 มกราคม 2559
- หลักสูตร “การตรวจประเมินภายใน ISO 14001 : 2004” วันที่ 11 - 12 กุมภาพันธ์ 2559
- หลักสูตร “การวิเคราะห์ข้อมูลเชิงคุณภาพในงานด้านสุขภาพ รุ่นที่ 2” วันที่ 28 - 30 มีนาคม 2559

1. ชื่อ นาย/นาง/นางสาว.....นามสกุล.....  
ตำแหน่ง.....E-mail.....
2. ชื่อหน่วยงาน.....อาคาร.....  
ชั้น.....เลขที่.....หมู่ที่.....ตำบล/แขวง.....  
อำเภอ/เขต.....จังหวัด.....รหัสไปรษณีย์.....  
เบอร์โทรหน่วยงาน.....ต่อ.....โทรสาร.....มือถือ.....
3. ห้องพักมหาวิทยาลัยธรรมศาสตร์ (ศูนย์รังสิต) สามารถสอบถามรายละเอียดเพิ่มเติมได้ที่.....
  - สถาบันเอเชียตะวันออกเฉียงใต้ศึกษา มหาวิทยาลัยธรรมศาสตร์ สอบถามรายละเอียดเพิ่มเติม โทรศัพท์ 02-564-5000-3 ต่อ 1479
  - อาคาร D1 มหาวิทยาลัยธรรมศาสตร์ สอบถามรายละเอียดเพิ่มเติม โทรศัพท์ 02-151-4002
  - ปิยะมนแมนชั่น (หน้า มธ.) สอบถามรายละเอียดเพิ่มเติม โทรศัพท์ 02-516-4213-4

สอบถามรายละเอียดก่อนการโอนเงินด้วยค่ะ

4. ท่านต้องการให้เตรียมอาหารต่อไปนี้  อาหารไทย  อาหารอิสลาม
5. การชำระเงิน (โอนเฉพาะค่าลงทะเบียนเท่านั้น)  
ค่าลงทะเบียน .....บาท/ท่าน (การลงทะเบียนจะสมบูรณ์เมื่อชำระเงินเรียบร้อยแล้วเท่านั้น)  
โอนเงินเข้าบัญชี ธนาคารกรุงไทย จำกัด สาขา มหาวิทยาลัยธรรมศาสตร์ ศูนย์รังสิต  
บัญชีเงินฝากประเภท ออมทรัพย์ ชื่อบัญชี คณะสาธารณสุขศาสตร์ มธ. เลขที่บัญชี 475-0-56198-3
6. ออกใบเสร็จในนาม  
 ชื่อผู้เข้าอบรม  ชื่อหน่วยงาน  ชื่อผู้เข้าอบรมและชื่อหน่วยงาน

- หมายเหตุ**
1. ใบสมัคร 1 ใบ ต่อผู้สมัคร 1 ท่าน Download ได้ที่ [www.fph.tu.ac.th](http://www.fph.tu.ac.th)
  2. ค่าลงทะเบียนรวมค่าเอกสารประกอบการอบรม ค่าอาหารกลางวัน, ค่าอาหารว่างและเครื่องดื่ม คณะสาธารณสุขศาสตร์ จะไม่คืนค่าลงทะเบียนไม่ว่าจะกรณีใดๆ ทั้งสิ้น
  3. กรุณาโอนเงินค่าลงทะเบียนและแฟกซ์หลักฐานการโอนเงินที่โทรสาร 02-986-9213-9 ต่อ 7425 หรือ 02-516-2708 และ 02-516-2704 (โปรดอย่าส่งเงินสดทางไปรษณีย์)
  4. สอบถามรายละเอียดเพิ่มเติมได้ที่ คุณพิศมัย มากแพทย โทรศัพท์ 02-564-4440-79 ต่อ 7425, 7426 และมือถือ 085-362-0126 E-mail [pisamai28@gmail.com](mailto:pisamai28@gmail.com) หรือ  
คุณวันเฉลิม กระจัดกลาง มือถือ 084-824-9615 E-mail [wanchalerm.k@fph.tu.ac.th](mailto:wanchalerm.k@fph.tu.ac.th)

กรุณากรอกเอกสารด้วยตัวบรรจง

วันที่ 3 ธันวาคม 2558	
08.30 - 08.45 น.	ลงทะเบียน
08.45 - 09.00 น.	เปิดการอบรม โดยคนบดคิดงานสร้างสรรค์
09.00 - 10.30 น.	หลักการวิเคราะห์ข้อมูลเพื่อศึกษาปัจจัยที่มีความสัมพันธ์ และปัจจัยเสี่ยงของการเกิดปัญหาสุขภาพ
10.30 - 10.45 น.	รับประทานอาหารว่างและเครื่องดื่ม
10.45 - 12.00 น.	ทบทวนและศึกษาปฏิบัติการวิเคราะห์ด้วยสถิติพื้นฐาน เพื่อหาความสัมพันธ์ของสองตัวแปร ได้แก่ Independent t-test, Chi-square test
12.00 - 13.00 น.	พักรับประทานอาหารกลางวัน
13.00 - 14.15 น.	หลักการวิเคราะห์ด้วย Binary Logistic regression
	ศึกษาปฏิบัติการวิเคราะห์ด้วย Binary Logistic regression และการคัดเลือกตัวแปรทางโมเดล
14.15 - 14.30 น.	รับประทานอาหารว่างและเครื่องดื่ม
14.30 - 16.30 น.	การตรวจสอบ Multicollinearity ในโมเดล Binary Logistic regression ศึกษาปฏิบัติการวิเคราะห์เพื่อตรวจสอบ Multicollinearity ศึกษาปฏิบัติการวิเคราะห์ด้วย Binary Logistic regression และการศึกษาความเหมาะสมของโมเดล
วันที่ 4 ธันวาคม 2558	
09.00 - 10.30 น.	หลักการนำผลแลการนำเสนอผลการวิเคราะห์
	ข้อมูลจาก Binary Logistic regression
10.30 - 10.45 น.	รับประทานอาหารว่างและเครื่องดื่ม
10.45 - 12.00 น.	ปฏิบัติการวิเคราะห์ชุดข้อมูลวิจัยด้วย Binary Logistic regression
12.00 - 13.00 น.	พักรับประทานอาหารกลางวัน
13.00 - 14.15 น.	ปฏิบัติการวิเคราะห์ชุดข้อมูลวิจัยด้วย Binary Logistic regression
14.15 - 14.30 น.	รับประทานอาหารว่างและเครื่องดื่ม
14.30 - 16.00 น.	เขียนนำเสนอผลการวิเคราะห์ชุดข้อมูลวิจัยจากการวิเคราะห์ข้อมูลด้วยสถิติ Binary Logistic regression มอบประกาศนียบัตร และปิดการอบรม



ติดต่อสอบถามรายละเอียดเพิ่มเติมที่ งานวิจัยและบริการวิชาการ

โทร:02-564-4440-79 ต่อ 7425 หรือ 085-362-0126

หรือดูรายละเอียดเพิ่มเติมที่ [www.fph.tu.ac.th](http://www.fph.tu.ac.th)

ส่งเอกสารทางหมายเลขโทรสาร 02-516-2708, 02-516-2704

วิทยากรโดย : ผศ.ดร.สิริมา มงคลสัมพันธ์

คณะสาธารณสุขศาสตร์

มหาวิทยาลัยธรรมศาสตร์

หมายเหตุ : เอกสารประกอบการบรรยาย พร้อม ,  
ประกาศนียบัตรผ่านการอบรม

โครงการอบรมเชิงปฏิบัติการ

“การวิเคราะห์ข้อมูลด้วย Binary logistic regression”

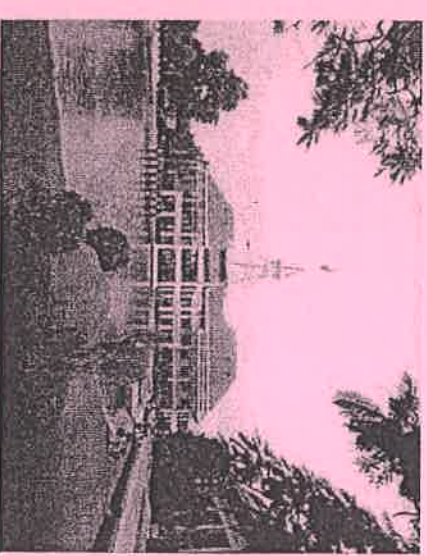

วันที่ 3 - 4 ธันวาคม 2558



คณะสาธารณสุขศาสตร์

คณะสาธารณสุขศาสตร์

มหาวิทยาลัยธรรมศาสตร์ ศูนย์รังสิต

## โครงการฝึกเชิงปฏิบัติการ

"การวิเคราะห์ข้อมูลด้วย Binary logistic regression"

### หลักการและเหตุผล :

บุคลากรสาธารณสุขเป็นบุคคลที่ใกล้ชิดประชาชนมากที่สุดเกี่ยวกับปัญหาสุขภาพ ข้อมูลทางด้านสุขภาพที่ดีและมีคุณภาพช่วยในการกำหนดนโยบายและวางแผนป้องกันการเกิดปัญหาสุขภาพของประชากรในชุมชน ข้อมูลทางด้านสาธารณสุข จึงเป็นส่วนสำคัญในการพัฒนาสุขภาพของประชาชนให้ดีขึ้น หากบุคลากรทางด้านสาธารณสุขที่อยู่ในพื้นที่สามารถจัดการและวิเคราะห์ข้อมูลได้อย่างรวดเร็ว รวมถึงสามารถแปลผลการวิเคราะห์ข้อมูลได้อย่างเหมาะสม จะช่วยให้การพัฒนาทางด้านสาธารณสุขในประเทศไทยมีความถูกต้องและเหมาะสมในแต่ละพื้นที่ วิธีการวิเคราะห์ทางสถิติเพื่อหาความสัมพันธ์ระหว่างผลลัพธ์(outcome) 1 ตัว กับปัจจัยเสี่ยง(factors)หลายๆปัจจัยพร้อมกัน โดยที่มี outcome เป็นข้อมูลแบบที่มี 2 กลุ่ม เช่น สำเร็จ/ไม่สำเร็จ, ไข้/ไม่ไข้, ตาย/รอด, ผ่าน/ไม่ผ่านเกณฑ์ ครวจใช้วิธีการวิเคราะห์ข้อมูลที่เรียกว่า Binary logistic regression

คณะสาธารณสุขศาสตร์ มหาวิทยาลัยธรรมศาสตร์ เป็นสถาบันผลิตบุคลากรทางด้านสาธารณสุข และมีหน้าที่ให้บริการทางด้านวิชาการแก่สังคม จึงได้จัดอบรมเชิงปฏิบัติการเรื่อง "การวิเคราะห์ข้อมูลด้วย Binary Logistic Regression" เพื่อให้บุคคลากรที่มีพื้นฐานรู้ในการจัดการ และวิเคราะห์ข้อมูลในขั้นพื้นฐาน สามารถวิเคราะห์ข้อมูลที่ปัจจัยเสี่ยงต่างๆ ที่เกี่ยวข้องกับการเกิดปัญหาสุขภาพในชุมชน รวมถึงวิธีการนำเสนอข้อมูลดังกล่าวได้อย่างถูกต้อง

### วัตถุประสงค์ :

เพื่อให้ผู้เข้าร่วมอบรมสามารถทำการวิเคราะห์ข้อมูลเองได้ด้วยสถิติ Binary logistic regression และสามารถแปลผล นำเสนอผลการวิเคราะห์ข้อมูลได้อย่างถูกต้อง

### ขอบเขตและเนื้อหาการอบรม :

- หลักการวิเคราะห์ข้อมูลเพื่อศึกษาปัจจัยที่มีความสัมพันธ์และปัจจัยเสี่ยงของการเกิดปัญหาสุขภาพ
- ปฏิบัติการวิเคราะห์ binary logistic regression การแปลผลและการนำเสนอผลการวิเคราะห์ข้อมูล

### การอบรมประกอบด้วย :

- การบรรยาย
  - การฝึกปฏิบัติโดยใช้โปรแกรมสำเร็จรูปทางสถิติ
- กลุ่มเป้าหมาย :
- นักศึกษาระดับปริญญาโท ปริญญาเอก อาจารย์ ผู้ปฏิบัติงานที่เกี่ยวข้องกับสุขภาพและสาธารณสุข
  - นักวิชาการของหน่วยงานทุกระดับทั้งภาครัฐและเอกชน
  - นักวิชาการและผู้สนใจทั่วไป

วัน เวลา และสถานที่ :

วันที่ 3 - 4 ธันวาคม 2558 ณ อาคารปิยะชาติ ชั้น 5 (ห้อง 530)  
คณะสาธารณสุขศาสตร์ มหาวิทยาลัยธรรมศาสตร์ (ศูนย์รังสิต)

ค่าลงทะเบียน :

ท่านละ ค่าลงทะเบียน 3,500 บาท (สามพันห้าร้อยบาทถ้วน)  
รวมเอกสารประกอบการอบรม พร้อมอาหารว่างและเครื่องดื่ม และอาหารกลางวัน

### ผู้เข้าอบรมต้องนำไปเตรียมความพร้อมก่อนรับวิทยากร

### การสมัครเข้ารับการอบรม :

- สมัครทาง website : [www.fph.tu.ac.th](http://www.fph.tu.ac.th)
- Download ใบสมัครจาก website : [www.fph.tu.ac.th](http://www.fph.tu.ac.th) แล้ว  
แก้ไขใบสมัครที่เดิมข้อความครบถ้วนแล้วพร้อมหลักฐานการชำระเงินไปที่คุณพิศมัย มากแพทย์ หมายเลขโทรสาร 02-516-2708 หรือ 02-516-2704 หรือ Scan ส่งทาง Email : [pisama28@gmail.com](mailto:pisama28@gmail.com) หรือ โทรศัพท์ 02-564-4440-79 ต่อ 7425
- ส่งใบสมัครพร้อมหลักฐานการชำระเงินไปที่คุณพิศมัย มากแพทย์ คณะสาธารณสุขศาสตร์ มหาวิทยาลัยธรรมศาสตร์ อาคารปิยะชาติ ชั้น 10 ถนนพหลโยธิน ต.คลองหนึ่ง อ.คลองหลวง จ.ปทุมธานี 12121

การชำระเงิน :

ชำระค่าอบรม 3,500 บาท (สามพันห้าร้อยบาทถ้วน)  
ธนาคาร กรุงไทย สาขาอยุธยามหาวิทยาลัยธรรมศาสตร์  
ประเภทบัญชี ออมทรัพย์ ชื่อบัญชี คณะสาธารณสุขศาสตร์  
เลขที่บัญชี 475-0-56198-3

\*สามารถเปิดได้ตามลิ้งก์จากต้นสังกัดตามประกาศกระทรวงการคลัง\*

025162708  
นายสมชาย 25 กรมสุขภาพจิต  
นายสมชาย 23 พญ.บุญชูบุญชูบุญชูบุญชูบุญชู

วันที่ 14 มกราคม 2559	
08.30 - 08.45 น.	ลงทะเบียน
08.45 - 09.00 น.	เปิดการอบรม โดยคณบดีคณะสาธารณสุขศาสตร์
09.00 - 09.15 น.	แนะนำหลักสูตร และแบบทดสอบความรู้ก่อนฝึกอบรม
09.15 - 10.30 น.	การทบทวนข้อคำถาม OHSAS 18001: 2007
10.30 - 10.45 น.	รับประทานอาหารว่างและเครื่องดื่ม
10.45 - 12.00 น.	การทบทวนข้อคำถาม OHSAS 18001: 2007 (ต่อ)
12.00 - 13.00 น.	พักรับประทานอาหารกลางวัน
13.00 - 14.00 น.	- แนวทางการตรวจประเมินตามมาตรฐาน มอช.19011
14.00 - 15.00 น.	- การจัดทำโปรแกรมการตรวจติดตาม (Following an audit program)
15.00 - 15.15 น.	รับประทานอาหารว่างและเครื่องดื่ม
15.15 - 16.30 น.	ฝึกปฏิบัติภารกิจรวมกลุ่ม: จัดทำโปรแกรมการตรวจติดตาม
วันที่ 15 มกราคม 2559	
09.00 - 10.30 น.	การจัดทำรายการการตรวจติดตาม (Audit Checklist)
10.30 - 10.45 น.	รับประทานอาหารว่างและเครื่องดื่ม
10.45 - 12.00 น.	ฝึกปฏิบัติภารกิจ: การเตรียมรายการตรวจติดตาม ตามข้อคำถาม TIS 18001: 2011/OHSAS 18001: 2007
12.00 - 13.00 น.	พักรับประทานอาหารกลางวัน
13.00 - 15.00 น.	- การเขียนข้อบกพร่อง - ความสามารถและการประเมินผลของผู้ตรวจติดตาม (Competence and evaluation of auditor)
15.00 - 15.15 น.	รับประทานอาหารว่างและเครื่องดื่ม
15.15 - 16.00 น.	กิจกรรมกลุ่ม (Work group) การจำลองสถานการณ์ตรวจประเมินภายในตาม คอบป <input type="checkbox"/>
	สรุป และมอบใบปิดบัตร

ว่าง!!!!!!  
 ดำเนินการในวันที่ 8 มกราคม 2559  
 สมัครล่วงหน้าภายในวันที่ 8 มกราคม 2559  
 รับจำนวนจำกัดเพียง 30 คนเท่านั้น

การสมัครเข้ารับการอบรม :

- สมัครทาง website : [www.fph.tu.ac.th](http://www.fph.tu.ac.th)
- Download ใบสมัครจาก website : [www.fph.tu.ac.th](http://www.fph.tu.ac.th) แล้ว

แฟกซ์ใบสมัครที่เติมข้อความครบถ้วนแล้วพร้อมหลักฐานการชำระ  
เงินไปที่คุณพัฒน์ มากแพทย์ หมายเลขโทรสาร 02-516-2708

หรือ 02-516-2704 หรือ Scan ส่งทาง Email :  
[pisama28@gmail.com](mailto:pisama28@gmail.com) หรือ โทรศัพท์ 02-564-4440-79 ต่อ 7425

โทร:02-564-4440-79 ต่อ 7425 หรือ 085-362-0126  
หรือดูรายละเอียดเพิ่มเติมที่ [www.fph.tu.ac.th](http://www.fph.tu.ac.th)

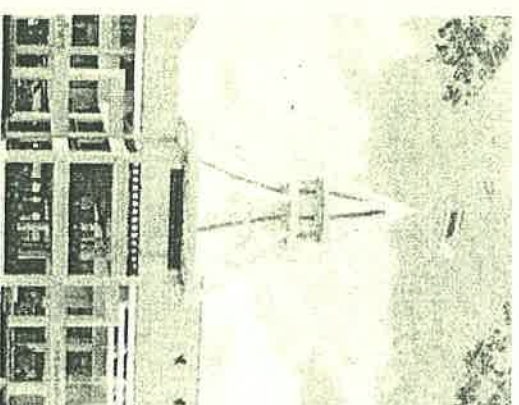

ส่งเอกสารทางหมายเลขโทรสาร 02-516-2708, 02-516-2704

**วิทยาการโดย :** อาจารย์ ดร.ชัญญาตา พันธุ์สุข และ  
**อาจารย์อรรณู เกตุศาสตร์**  
 คณะสาธารณสุขศาสตร์  
 มหาวิทยาลัยธรรมศาสตร์  
 มหาวิทยาลัยบูรพา  
**หมายเหตุ :** เอกสารประกอบการบรรยาย พร้อม ,  
**ประกาศนียบัตรผ่านการอบรม**

โครงการอบรมเชิงปฏิบัติการ

‘การตรวจประเมินภายใน TIS/OHSAS 18001: 2007’

วันที่ 14-15 มกราคม 2559



คณะสาธารณสุขศาสตร์  
มหาวิทยาลัยบูรพา  
มหาวิทยาลัยธรรมศาสตร์ ศูนย์รังสิต

## โครงการฝึกเชิงปฏิบัติการ

### "การตรวจประเมินภายใน TIS/OHSAS 18001: 2007"

#### หลักการและเหตุผล :

พื้นฐานของระบบการจัดการด้านอาชีวอนามัยและความปลอดภัยที่มีประสิทธิภาพสูงที่สุดคือ การซึ่งยังอันตรายที่อาจเกิดขึ้นจากการปฏิบัติงานของพนักงาน และบุคลากรภายนอก การประเมินความเสี่ยง และการนำข้อมูลที่ได้ไปใช้ในการควบคุมความเสี่ยงให้อยู่ในระดับที่ยอมรับได้ และเมื่อองค์กรนำระบบการจัดการอาชีวอนามัยและความปลอดภัยขององค์กรแล้วจะต้องอ้างระบบการจัดการอาชีวอนามัยและความปลอดภัยขององค์กรแล้วจะต้องอ้างและรักษาระบบ และต้องนำผลการตรวจประเมินภายใน (Internal audit) เข้าสู่การประชุมทบทวนโดยฝ่ายบริหารตามข้อกำหนดเพื่อการปรับปรุงอย่างต่อเนื่อง

หลักสูตร "การตรวจประเมินภายใน TIS/OHSAS 18001: 2007"

เป็นหลักสูตรที่มุ่งให้ผู้ประกอบการฝึกอบรมได้รับความรู้เรื่องการตรวจประเมิน การดำเนินการจัดการอาชีวอนามัยและความปลอดภัย ตามแนวทางของมาตรฐานการตรวจ ISO 19011 ซึ่งทุกองค์การที่ดำเนินระบบการจัดการนี้ จำเป็นต้องปฏิบัติตามข้อกำหนดโดยเฉพาะการตรวจติดตามอย่างมีระบบมีประสิทธิภาพ และมีหลักฐานที่ชัดเจน จะช่วยสนับสนุนองค์การนั้นๆ มีความพร้อมยื่นขอใบรับรองจากหน่วยงานที่ให้การรับรอง

คณะสาธารณสุข มหาวิทยาลัยธรรมศาสตร์ได้เล็งเห็นความสำคัญ และประโยชน์ของการตรวจประเมินภายในระบบการจัดการดังกล่าว จึงได้จัดทำโครงการฝึกอบรมหลักสูตร "การตรวจประเมินภายใน TIS/OHSAS

18001: 2007" เพื่อให้ผู้เข้ารับการฝึกอบรมสามารถนำไปปฏิบัติได้และนำไปใช้ในการพัฒนาระบบการจัดการอาชีวอนามัยและความปลอดภัยสำหรับองค์กร ให้เกิดประสิทธิภาพสูงสุดต่อไป

#### วัตถุประสงค์ :

1. เพื่อให้ผู้เข้าฝึกอบรมเข้าใจถึงความหมายของการตรวจประเมินภายในและคุณสมบัติของผู้ตรวจประเมินภายใน
2. ผู้เข้าฝึกอบรมสามารถตีความข้อกำหนดของ OHSAS 18001:2007 เพื่อใช้เป็นแนวทางในการตรวจประเมินภายใน
3. ผู้ฝึกอบรมเข้าใจถึงการวางแผนในการตรวจประเมินภายใน
4. ผู้ฝึกอบรมเข้าใจถึงการเตรียมการในการตรวจประเมินภายใน เพื่อใช้ในการจัดทำรายการรายการตรวจประเมิน (Checklist)
5. ผู้เข้าอบรมเข้าใจถึงเทคนิคในการตรวจประเมิน เพื่อใช้ในการตั้งคำถาม สัมภาษณ์, การสุ่มตัวอย่างและการรวบรวมหลักฐานในการตรวจประเมิน
6. ผู้ฝึกอบรมสามารถเขียนใบร้องขอให้มีการแก้ไข (CARs) ที่แสดงถึงข้อเท็จจริงและเป็นประโยชน์กับผู้ถูกตรวจประเมิน
7. ผู้ฝึกอบรมสามารถเขียนรายงานผลการตรวจประเมินเพื่อให้ผู้บริหารใช้ในการพัฒนาและปรับปรุงความมีประสิทธิภาพประสิทธิผลของระบบ

บริหารจัดการด้านอาชีวอนามัยและความปลอดภัย

ขอบเขตเนื้อหาหลักสูตร :

1. วัตถุประสงค์และความหมายของการตรวจประเมินภายใน
2. ประเภทของการตรวจประเมินภายใน
3. คุณสมบัติของผู้ตรวจประเมินภายใน
4. การทบทวนข้อกำหนด OHSAS 18001:2007
5. การวางแผนในการตรวจประเมินภายใน
6. การดำเนินการในการตรวจประเมินภายใน
7. การพิจารณาตัดสินประเด็นความไม่สอดคล้อง
8. การรายงานผลการตรวจประเมินภายใน

การที่กิจกรรมกลุ่ม(Workshop) :

1. การจัดทำโปรแกรมการตรวจประเมินภายใน
2. การจัดทำรายการตรวจประเมิน (Checklist)
3. การจำลองสถานการณ์การตรวจประเมินจริง

#### การอบรมประกอบด้วย :

1. การบรรยาย
2. การฝึกปฏิบัติ (workshop)

วัน เวลา และสถานที่ :

วันที่ 14 - 15 มกราคม 2559 ณ อาคารวิจัยชาติ ชั้น 5 (ห้อง 530) คณะสาธารณสุขศาสตร์ มหาวิทยาลัยธรรมศาสตร์ (ศูนย์รังสิต)

กลุ่มเป้าหมาย/คุณสมบัติของผู้เข้าร่วมการอบรม :

ผู้เข้าร่วมการอบรมควรมีพื้นฐานข้อกำหนดระบบการจัดการอนามัยและความปลอดภัย TIS 18001 และ OHSAS 18001 มาก่อนเข้ารับการอบรมหลักสูตรนี้โดยกลุ่มเป้าหมาย ประกอบด้วย

- 1) อาจารย์ บุคลากรเจ้าหน้าที่ และนักศึกษา มหาวิทยาลัยธรรมศาสตร์
- 2) ผู้บริหาร ตัวแทนระบบการจัดการอาชีวอนามัยและความปลอดภัย (OHSMR) เจ้าหน้าที่ความปลอดภัย และเจ้าหน้าที่ทุกระดับ
- 3) ผู้สนใจทั่วไป

ค่าลงทะเบียน :

ท่านละ ค่าลงทะเบียน 3,500 บาท (สามพันห้าร้อยบาทถ้วน)

รวมเอกสารประกอบการอบรม พร้อมอาหารว่างและเครื่องดื่ม และอาหารกลางวัน

การชำระเงิน :

ชำระค่าอบรม 3,500 บาท (สามพันห้าร้อยบาทถ้วน)

ธนาคาร ไทยพาณิชย์ สาขาอยุธยาวิทยาลัยธรรมศาสตร์

ประเภทบัญชี ออมทรัพย์ ชื่อบัญชี คณะสาธารณสุขศาสตร์

เลขที่บัญชี 475-0-56198-3

\*สามารถเบิกได้ตามสิทธิจากต้นสังกัดตามประกาศกระทรวงการคลัง\*

1 ธันวาคม 2558

- 09.00-10.30 น. แนวคิดเกี่ยวกับการเก็บข้อมูลเชิงคุณภาพ
- 10.30-12.00 น. ความถูกต้องแม่นยำของงานวิจัยเชิงคุณภาพ (rigour in research) กลุ่มตัวอย่างและวิธีการสุ่มตัวอย่าง
- 13.00-14.00 น. วิธีการเก็บข้อมูลโดยวิธีการสัมภาษณ์เชิงลึก (In depth interview)
- 14.30-16.00 น. ฝึกปฏิบัติวิธีการเก็บข้อมูลโดยวิธีการสัมภาษณ์เชิงลึก

2 ธันวาคม 2558

- 09.00-10.30 น. วิธีการเก็บข้อมูลโดยการทำสนทนากลุ่ม (focus group)
- 10.30-12.00 น. ฝึกปฏิบัติวิธีการเก็บข้อมูลโดยการทำสนทนากลุ่ม (focus group)
- 13.00-15.00 น. Unobtrusive methods และวิธีการเก็บข้อมูลแบบชาติพหุวรรณกรรม (ethnography)
- 15.00-16.00 น. ประสบการณ์การเก็บข้อมูลภาคสนาม

3 ธันวาคม 2558

- 09.00-10.30 น. วิธีการเก็บข้อมูลแบบนวัตกรรม เช่น photo-voice, ภาพวาด, อินเทอร์เน็ต และสโมคปัมที่ก
- 10.30-12.00 น. หลักการวิเคราะห์ข้อมูลเชิงคุณภาพ
- 13.00-16.00 น. ฝึกปฏิบัติการวิเคราะห์ข้อมูลเชิงคุณภาพ

4 ธันวาคม 2558

- 09.00-10.30 น. การเขียนโครงร่างงานวิจัย
  - 10.30-12.00 น. ฝึกปฏิบัติการตรวจสอบโครงร่างงานวิจัยเชิงคุณภาพ
  - 13.00-14.30 น. การเขียนและการนำเสนอผลข้อมูล
  - 14.30-16.00 น. การเขียนผลงานตีพิมพ์
  - 16.00-16.30 น. มอบประกาศนียบัตร และปิดการอบรม
- หมายเหตุ: สัปดาห์กลางวัน และอาหารว่างเช้า/บ่ายระหว่างการศึกษาอบรม

วิทยากร

1. ศาสตราจารย์ ดร. ปราณี เลี่ยมพุทธทอง  
Professor Pranee Lamputtong (PhD) School of Public Health,  
La Trobe University, Melbourne, Australia
2. ผศ.ดร.ณิภัทรา หรือสุวรรณ คณะสาธารณสุขศาสตร์  
มหาวิทยาลัยธรรมศาสตร์

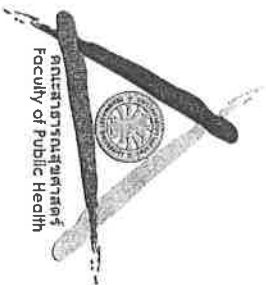

คณะสาธารณสุขศาสตร์  
Faculty of Public Health

คณะสาธารณสุขศาสตร์ มหาวิทยาลัยธรรมศาสตร์  
99 หมู่ 18 อาคารปัทมาขัติ ชั้น 10 ถนนพหลโยธิน  
ตำบลคลองหนึ่ง อำเภอคลองหลวง จังหวัดปทุมธานี 12121

โทรศัพท์: 02-986-9213-9 ต่อ 7425

โทรสาร 02-986-9213-9 ต่อ 7425, 02-516-2708

www.fph.tu.ac.th

fb: ประชาสัมพันธ์คณะสาธารณสุขศาสตร์ มหาวิทยาลัยธรรมศาสตร์



โครงการฝึกอบรมเชิงปฏิบัติการ

การวิจัยเชิงคุณภาพในงานด้านสุขภาพ

รุ่น 5

วันที่ 30 พ.ย. - 4 ธ.ค.2558

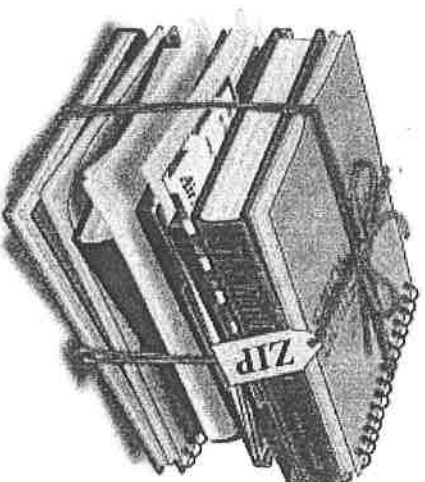

คณะสาธารณสุขศาสตร์

มหาวิทยาลัยธรรมศาสตร์ ศูนย์รังสิต

ผลงานทางวิชาการของ ศาสตราจารย์ ดร.ปราณี เลี่ยมพุทธทอง

1. Researching the Vulnerable
2. Qualitative Research Methods
3. Health Research Cyberspace และอื่นๆ

## โครงการอบรมเชิงปฏิบัติการ

# “การวิจัยเชิงคุณภาพในงานด้านสุขภาพ รุ่นที่ 5”

### หลักการและเหตุผล

ในอดีตงานวิจัยเชิงคุณภาพถูกนำไปใช้ในการทำงานและการเก็บข้อมูลของนักสังคมศาสตร์เพื่อสามารถอธิบายถึงบริบท วัฒนธรรม ความเชื่อของชนกลุ่มน้อยในประเทศต่างๆ ปัจจุบันมีสาขาวิชาต่างๆได้นำวิธีการเก็บข้อมูลเชิงคุณภาพไปประยุกต์ใช้ในงานมากขึ้นโดยเฉพาะงานด้านสุขภาพและสาธารณสุข ถึงแม้ว่างานวิจัยด้านสุขภาพและสาธารณสุขส่วนใหญ่จะเป็นงานวิจัยเชิงปริมาณโดยเป็นงานวิจัยที่ใช้สถิติและตัวเลขในการวิเคราะห์ข้อมูล แต่ในลักษณะของงานวิจัยเชิงปริมาณนี้ไม่สามารถอธิบายบริบทและกระบวนการทางสังคมที่ก่อให้เกิดพฤติกรรมสุขภาพ หรือปัจจัยที่ทำให้เกิดโรคและความเจ็บป่วยได้ นักวิจัยที่เข้าใจพฤติกรรมสุขภาพของประชากรจำเป็นต้องศึกษาสภาพสังคมชุมชนวัฒนธรรมเพื่อสามารถนำมาใช้เป็นตัวอธิบายปัจจัยทางสุขภาพแวดล้อมได้ชัดเจนมากยิ่งขึ้น ข้อมูลเชิงคุณภาพนี้สามารถนำไปช่วยให้ผู้ที่ทำงานด้านสุขภาพหรือสาธารณสุขสามารถออกแบบโปรแกรมสำหรับการรักษาและการป้องกันได้อย่างมีประสิทธิภาพมากขึ้น

คณะสาธารณสุขศาสตร์ มหาวิทยาลัยธรรมศาสตร์เล็งเห็นความสำคัญของงานวิจัยเชิงคุณภาพในการนำไปประยุกต์ใช้ในงานวิจัยด้านสุขภาพให้ เพื่อให้มีความรู้ ความเข้าใจในการเก็บข้อมูลเชิงคุณภาพ จึงได้จัดอบรมระยะสั้น สำหรับบุคลากรที่เกี่ยวข้องกับงานด้านสุขภาพ นักวิชาการ นักศึกษาและนักวิจัย และในหน่วยงานสาธารณสุขทุกระดับ เพื่อให้ผู้เข้าอบรมได้เรียนรู้แนวคิดทฤษฎี รูปแบบการเก็บข้อมูลและการวิเคราะห์ข้อมูลในงานวิจัยเชิงคุณภาพ รวมถึงมีการฝึกปฏิบัติในการใช้วิธีการเก็บข้อมูลซึ่งได้แก่ การสัมภาษณ์เชิงลึก การทำสนทนากลุ่มย่อย และวิธีการเก็บข้อมูลแบบอื่น รวมถึงนักวิจัยจะต้องเข้าใจวิธีการวิเคราะห์ข้อมูลและการนำข้อมูลไปใช้ได้อย่างถูกต้อง

### วัตถุประสงค์

1. เพื่อให้ผู้เข้ารับการอบรมมีความรู้ ความเข้าใจเรื่องระเบียบวิธีวิจัยเชิงคุณภาพ
2. เพื่อให้ผู้เข้ารับการอบรมสามารถทำงานวิจัยหรือนำวิธีการเก็บข้อมูลเชิงคุณภาพไปประยุกต์ใช้ในงานที่รับผิดชอบ

### ขอบเขตเนื้อหาหลักสูตร

1. ความสำคัญของงานวิจัยเชิงคุณภาพ
2. วิธีการเก็บข้อมูลเชิงคุณภาพ
3. การวิเคราะห์ข้อมูลเชิงคุณภาพ
4. วิธีการเขียนข้อเสนอโครงการ (proposal) สำหรับงานวิจัยเชิงคุณภาพ

### กลุ่มเป้าหมาย

1. นักวิชาการของหน่วยงานสาธารณสุขทุกระดับทั้งภาครัฐและเอกชน
2. นักศึกษาปริญญาโทหรือปริญญาเอก
3. นักวิชาการและผู้สนใจทั่วไป

### การอบรมประกอบด้วย

- การบรรยาย
- การฝึกปฏิบัติ

### วัน เวลา และสถานที่

วันที่ 30 พ.ย.58 - 4 ธ.ค. 58 ณ ห้อง 530 อาคารปิยชาติ

คณะสาธารณสุขศาสตร์ มหาวิทยาลัยธรรมศาสตร์

### ค่าลงทะเบียน

ท่านละ 5,900 บาท รวมเอกสารประกอบการอบรมอาหารกลางวันและอาหารว่างพร้อมเครื่องดื่ม

### การสมัครเข้ารับการอบรม

ผู้สนใจสามารถสมัครเข้ารับการอบรมได้ ดังนี้

1. สมัครทาง website [www.fph.tu.ac.th](http://www.fph.tu.ac.th)
2. Download ใบสมัครจาก website: [www.fph.tu.ac.th](http://www.fph.tu.ac.th) แล้วแนบไปรษณีย์ที่ติดข้อความครบถ้วนแล้วพร้อมหลักฐานการชำระเงินไปที่คุณพิศมัย มากแพทย หมายเลขโทรสาร 02-516-2708, 02-516-2704

3. ส่งใบสมัครพร้อมหลักฐานการชำระเงินไปที่คุณพิศมัย มากแพทย คณะสาธารณสุขศาสตร์ มหาวิทยาลัยธรรมศาสตร์ อาคารปิยชาติ ชั้น 10 ถ.พหลโยธิน ด.คลองหนึ่ง อ.คลองหลวง จ.ปทุมธานี 12121

### การชำระเงิน

ชำระค่าอบรม 5,900 บาท  
ธนาคาร กรุงไทย  
สาขา มหาวิทยาลัยธรรมศาสตร์ศูนย์รังสิต  
ประเภทบัญชี ออมทรัพย์  
ชื่อบัญชี คณะสาธารณสุขศาสตร์ มธ.  
เลขที่บัญชี 475-0-56198-3

พร้อมทั้งส่งใบสมัครและสำเนาหลักฐานการชำระค่าอบรมไปที่ โทรสารหมายเลข 02-516-2708, 02-516-2704

## สมัครด่วน ภายในวันที่ 20 พฤศจิกายน 2558 รับจำนวนจำกัดเพียง 30 ท่านเท่านั้น

### กำหนดการ

30 พฤศจิกายน 2558

08:00-08:15 น. ลงทะเบียน

08:15-08:30 น. พิธีเปิดการอบรม

09:00-10:30 น. งานวิจัยเชิงคุณภาพ และความจำเป็น

การนำมาใช้ในการดำเนินงานวิจัยเชิง

10:30-12:00 น. กรอบแนวคิดทฤษฎีที่ใช้ในงานวิจัยเชิง

คุณภาพ

13:00-15:00 น. การตั้งคำถามงานวิจัยและรูปแบบวิธีวิจัย

15:00-16:00 น. จริยธรรมในงานวิจัยเชิงคุณภาพด้าน

สุขภาพ



วันที่ 28 มีนาคม 2559	
08.30 - 08.50 น.	ลงทะเบียนและรับเอกสาร
08.50 - 09.00 น.	เปิดการอบรม โดยคนบุรีศรี
09.00 - 10.30 น.	บรรยาย : "พื้นฐานข้อมูลเชิงคุณภาพ"
10.30 - 10.45 น.	พักรับประทานอาหารว่างและเครื่องดื่ม
10.45 - 12.00 น.	บรรยาย : ขั้นตอนในการวิเคราะห์ข้อมูล
12.00 - 13.00 น.	พักรับประทานอาหารกลางวัน
13.00 - 14.30 น.	ฝึกปฏิบัติ : ใช้แนวคิด สร้างกรอบแนวคิด
	ทำดัชนี และทำข้อมูลสรุป
14.30 - 14.45 น.	พักรับประทานอาหารว่างและเครื่องดื่ม
14.45 - 16.00 น.	ฝึกปฏิบัติ : เก็บข้อมูลคุณภาพ

วันที่ 30 มีนาคม 2559	
08.30 - 09.00 น.	ทบทวน : แลกเปลี่ยนประสบการณ์จากกิจกรรม
09.00 - 10.30 น.	บรรยาย : การวิเคราะห์ข้อมูลด้วยวิธีการสร้าง ข้อมูลสรุป
10.30 - 10.45 น.	พักรับประทานอาหารว่างและเครื่องดื่ม
10.45 - 12.00 น.	ฝึกปฏิบัติ : การสร้างข้อมูลสรุป
12.00 - 13.00 น.	พักรับประทานอาหารกลางวัน
13.00 - 14.30 น.	บรรยาย : การตีความและการหาความหมาย
14.30 - 14.45 น.	พักรับประทานอาหารว่าง
14.45 - 16.00 น.	ฝึกปฏิบัติ : ตีความและหาความหมาย
16.00 - 16.30 น.	สรุปประเมินผล และปิดการอบรมโดยคนบุรีศรี

วันที่ 29 มีนาคม 2559	
08.30 - 09.00 น.	ทบทวน : แลกเปลี่ยนประสบการณ์จากกิจกรรม
09.00 - 10.30 น.	บรรยาย : การวิเคราะห์ข้อมูลด้วยวิธีการ จำแนกประเภทข้อมูล
10.30 - 10.45 น.	พักรับประทานอาหารว่างและเครื่องดื่ม
10.45 - 12.00 น.	ฝึกปฏิบัติ : การจำแนกประเภทข้อมูล
12.00 - 13.00 น.	พักรับประทานอาหารกลางวัน
13.00 - 14.30 น.	ฝึกปฏิบัติ : การวิเคราะห์ข้อมูลด้วยวิธีการ เปรียบเทียบข้อมูล
14.30 - 14.45 น.	พักรับประทานอาหารว่างและเครื่องดื่ม
14.45 - 16.30 น.	ฝึกปฏิบัติ : การเปรียบเทียบข้อมูล

วิทยากรโดย : ดร.วรณรัตน์ รัตนวรารักษ์

#### การสมัครเข้ารับการอบรม

ผู้สนใจสามารถสมัครเข้ารับการอบรมได้ ดังนี้

1. สมัครทาง website : [www.fph.tu.ac.th](http://www.fph.tu.ac.th)
2. Download ใบสมัครจาก website : [www.fph.tu.ac.th](http://www.fph.tu.ac.th) แล้ว  
แนบใบสมัครที่เติมข้อความครบถ้วนแล้วพร้อมหลักฐานการชำระ  
เงินไปที่คุณพิศมัย มากแพทย์ หมายเลขโทรศัพท์ 02-516-2708  
หรือ 02-516-2704 หรือ Scan ส่งทาง Email :  
[pisamai28@gmail.com](mailto:pisamai28@gmail.com) หรือ
3. ส่งใบสมัครพร้อมหลักฐานการชำระเงินไปที่คุณพิศมัย มากแพทย์

99 หมู่ 18 ชั้น 10 อาคารวิทยชาติ ถนนพหลโยธิน

ตำบลคลองหนึ่ง อำเภอคลองหลวง จังหวัดปทุมธานี 12121

โทรศัพท์ 02-564-4440-79 ต่อ 7425

โทรสาร 02-986-9213-9-79 ต่อ 7425 หรือ 02-516-2708



#### โครงการฝึกอบรมเชิงปฏิบัติการ

การวิเคราะห์ข้อมูลเชิงคุณภาพ รุ่นที่ 2

วันที่ 28-30 มีนาคม 2559



คณะสาธารณสุขศาสตร์

มหาวิทยาลัยธรรมศาสตร์ ศูนย์รังสิต

## โครงการอบรมปฏิบัติการเรื่อง

# "การวิเคราะห์ข้อมูลเชิงคุณภาพ รุ่นที่ 2"

## หลักการและเหตุผล

การทำงานด้านสุขภาพเกี่ยวข้องกับข้อมูลหลายด้าน ซึ่งบางครั้งเป็นข้อมูลจำเป็นในการนำมาวางแผนการทำงานและดำเนินการที่เกี่ยวข้องกับสุขภาพ โดยทั่วไปข้อมูลเชิงปริมาณจะทำให้เห็นสภาพการได้ ขณะที่ข้อมูลเชิงคุณภาพ จะช่วยให้มองเห็นรายละเอียด และเหตุผลเบื้องต้นของสถานการณ์ได้ชัดเจนขึ้น

งานด้านสุขภาพจึงให้ความสำคัญกับทั้งข้อมูลเชิงปริมาณและข้อมูลเชิงคุณภาพ หากแต่การได้มาซึ่งข้อมูลเชิงคุณภาพอาจใช้เวลานาน และใช้วิธีการที่ละเอียด โดยเฉพาะอย่างยิ่ง การวิเคราะห์ข้อมูลเชิงคุณภาพถือว่าเป็นขั้นตอนสำคัญในการดำเนินการเพื่อให้ได้มาซึ่งข้อมูลที่ถูกต้อง แม่นยำ อันจะเป็นประโยชน์ต่อการนำไปใช้ การวิเคราะห์ข้อมูลเชิงคุณภาพเป็นวิธีการที่ต้องอาศัยพื้นฐานความรู้ที่ถูกต้อง รวมทั้งทักษะและมุมมองที่ละเอียด อย่างไรก็ตามการวิเคราะห์ข้อมูลเชิงคุณภาพสามารถฝึกและพัฒนาได้ไม่ยาก ทักษะการวิเคราะห์ข้อมูลเชิงคุณภาพสามารถช่วยให้การทำงาน

ด้านสุขภาพ ประสบความสำเร็จได้มากขึ้น คณะสาธารณสุขศาสตร์ตระหนักถึงความจำเป็น ในการเพิ่มศักยภาพด้านการวิเคราะห์ข้อมูลเชิงคุณภาพให้ กับบุคลากร ที่ทำงานด้านสุขภาพรวมทั้งผู้สนใจ จึงจัดให้มีการฝึกอบรมเชิงปฏิบัติการเรื่อง "การวิเคราะห์ข้อมูลเชิงคุณภาพ รุ่นที่ 2" ขึ้น ซึ่งประกอบด้วย หลักการ วิธีการ และการฝึกปฏิบัติ เพื่อให้ได้ความรู้ความเข้าใจและทักษะที่จะสามารถนำไปใช้ได้อย่างมีประสิทธิภาพ สามารถนำความรู้ไปใช้ในการทำงาน โดยเฉพาะอย่างยิ่งในงานด้านสุขภาพและสาธารณสุข อันจะเป็นประโยชน์แก่สังคมในภาพรวม

## วัตถุประสงค์

1. เพื่อเผยแพร่ความรู้และความเข้าใจเรื่องการวิเคราะห์ข้อมูลเชิงคุณภาพ
2. เพื่อฝึกทักษะการวิเคราะห์ข้อมูลเชิงคุณภาพ
3. เพื่อเป็นการแลกเปลี่ยนประสบการณ์ระหว่างผู้เข้ารับการฝึกอบรม
4. เพื่อสร้างภาพลักษณ์ด้านความเป็นมืออาชีพทางการดำเนินงาน

## ในงานสุขภาพ

## เนื้อหาสาระ ประกอบด้วย ภาคทฤษฎีและภาคปฏิบัติ

## ภาคทฤษฎีประกอบด้วย

1. พื้นฐานข้อมูลเชิงคุณภาพ
2. ขั้นตอนการวิเคราะห์ข้อมูล
3. การวิเคราะห์ข้อมูล

## ภาคปฏิบัติประกอบด้วย

1. การฝึกวิเคราะห์ข้อมูล
2. การฝึกสรุปข้อมูล

## กลุ่มเป้าหมาย

- บุคลากรทางด้านสุขภาพ สาธารณสุข หน่วยงานภาครัฐและเอกชน
- สถานประกอบการ นักวิจัย นิสิต นักศึกษา ที่สนใจ
- บุคคลทั่วไปที่สนใจ

## วัน เวลาและสถานที่

วันที่ 28 - 30 มีนาคม 2559 ณ อาคารปิยชาติ ชั้น 5 ห้อง 530 คณะสาธารณสุขศาสตร์ มหาวิทยาลัยธรรมศาสตร์ ศูนย์รังสิต

## ค่าลงทะเบียน

ท่านละ 3,800 บาท (รวมเอกสารประกอบการอบรม อาหารกลางวัน และค่าอาหารว่างและเครื่องดื่ม)

## การชำระเงิน

ชำระค่าอบรม	3,800 (สามพันแปดร้อยบาทถ้วน)
ธนาคาร	กรุงไทย
สาขา	ಯಯมหาวิทยาลัยธรรมศาสตร์ ศูนย์รังสิต
ประเภทบัญชี	ออมทรัพย์
ชื่อบัญชี	คณะสาธารณสุขศาสตร์
เลขที่บัญชี	475-0-56198-3

พร้อมทั้งส่งใบสมัครและสำเนาหลักฐานการชำระค่าอบรมมาที่

หมายเลขโทรสาร 02-516-2708, 02-516-2704

หรือ Scan ส่งมาทาง Email : pisaamai28@gmail.com

สมัครด่วน ภายในวันที่ 20 มีนาคม 2559

รับจำนวนจำกัดเพียง 20 คนเท่านั้น

วันที่ 14 มกราคม 2559	
08:30 - 08:45 น.	ลงทะเบียน
08:45 - 09:00 น.	เปิดการอบรม โดยคณบดีคณะสาธารณสุขศาสตร์
09:00 - 09:15 น.	แนะนำหลักการผู้ตรวจ และแบบทดสอบความรู้ก่อนฝึกอบรม
09:15 - 10:30 น.	การทบทวนข้อกำหนด ISO 14001:2004
10:30 - 10:45 น.	รับประทานอาหารว่างและเครื่องดื่ม
10:45 - 12:00 น.	การทบทวนข้อกำหนด ISO 14001:2004 (ต่อ)
12:00 - 13:00 น.	พักรับประทานอาหารกลางวัน
13:00 - 14:00 น.	- แนวทางการตรวจประเมินตามมาตรฐาน มอก.19011 - หลักการตรวจติดตาม (Principle of audit)
14:00 - 15:00 น.	การจัดทำโปรแกรมการตรวจติดตาม (Magajitru ak audit program)
15:00 - 15:15 น.	รับประทานอาหารว่างและเครื่องดื่ม
15:15 - 16:30 น.	ฝึกปฏิบัติภารกิจกรมกลุ่ม: จัดทำโปรแกรมการตรวจติดตาม
ติดตาม	
วันที่ 12 กุมภาพันธ์ 2559	
09:00 - 10:30 น.	การจัดทำรายการการตรวจติดตาม (Audit Checklist)
10:30 - 10:45 น.	รับประทานอาหารว่างและเครื่องดื่ม
10:45 - 12:00 น.	ฝึกปฏิบัติภารกิจ: การเตรียมรายการตรวจติดตาม
ตามข้อกำหนด ISO 14001:2004	
12:00 - 13:00 น.	พักรับประทานอาหารกลางวัน
13:00 - 15:00 น.	- การเขียนข้อบกพร่อง การสรุปประเด็น การรายงานผล (Competence and evaluation of auditor)
15:00 - 15:15 น.	รับประทานอาหารว่างและเครื่องดื่ม
15:15 - 16:00 น.	กิจกรรมกลุ่ม (Work group) การจำลองสถานการณ์ตรวจสอบภายในตาม-สอบ-สรุป และมอบวุฒิบัตร

จำนวน!!!!!!  
 จำนวนภายในวันที่ 5 กุมภาพันธ์ 2559  
 รับจำนวนจำกัดเพียง 30 คนเท่านั้น

**การสมัครเข้ารับการอบรม :**

1. สมัครทาง website : [www.fph.tu.ac.th](http://www.fph.tu.ac.th)
2. Download ใบสมัครจาก website : [www.fph.tu.ac.th](http://www.fph.tu.ac.th) แล้ว

นำไฟล์ใบสมัครที่เติมข้อความครบถ้วนแล้วพร้อมหลักฐานการชำระเงินไปให้คุณพิชญ์ นากนแพทย์ หมายเลขโทรศัพท์ 02-516-2708 หรือ 02-516-2704 หรือ Scan ส่งทาง Email :

[pisakmai28@gmail.com](mailto:pisakmai28@gmail.com) หรือ โทรศัพท์ 02-564-4440-79 ต่อ 7425

โทร:02-564-4440-79 ต่อ 7425 หรือ 085-362-0126

หรือดูรายละเอียดเพิ่มเติมที่ [www.fph.tu.ac.th](http://www.fph.tu.ac.th)

ส่งเอกสารทางนายเดชโทรศัพท์ 02-516-2708, 02-516-2704

**วิทยากรโดย : อาจารย์ ดร.ชญาดา พันธุ์สุข และ**

**อาจารย์อรุณี เกตุสาคกร**

**คณะสาธารณสุขศาสตร์**

**มหาวิทยาลัยธรรมศาสตร์**

**หมายเหตุ : เอกสารประกอบการบรรยาย พร้อม ,  
ประกาศนียบัตรผ่านการอบรม**



โครงการอบรมเชิงปฏิบัติการ  
"การตรวจประเมินภายใน ISO 14001:2004"

วันที่ 11-12 กุมภาพันธ์ 2559



คณะสาธารณสุขศาสตร์  
มหาวิทยาลัยธรรมศาสตร์ ศูนย์รังสิต

## โครงการฝึกเชิงปฏิบัติการ

### "การตรวจประเมินภายใน ISO 14001:2004"

#### หลักการและเหตุผล :

การตรวจประเมินภายในระบบการจัดการสิ่งแวดล้อม (Environment Management System Internal Audit) เป็นหลักสูตรที่มุ่งเน้นเพิ่มพูนทักษะและแนวทางการตรวจติดตามการดำเนินงานระบบการจัดการสิ่งแวดล้อม (EMS) ให้กับผู้ตรวจติดตามภายในองค์กร รวมทั้งการเพิ่มมุมมอง และประสบการณ์ในการตรวจติดตามจากตัวอย่างกรณีศึกษาต่างๆ ที่จะช่วยสนับสนุนองค์กรนั้นๆ เพื่อนำไปสู่การปรับปรุงอย่างต่อเนื่อง มุ่งหวังให้ผู้เข้ารับการฝึกอบรมได้รับความรู้เรื่องการตรวจประเมินการดำเนินงานการจัดการสิ่งแวดล้อม ตามแนวทางของมาตรฐานการตรวจ ISO 19011 ซึ่งทุกองค์การที่ดำเนินการจัดการงานนี้จำเป็นต้องปฏิบัติตามข้อกำหนดโดยเฉพาะการตรวจติดตามอย่างมีระบบมีประสิทธิภาพ และมีหลักฐานที่ชัดเจน จะช่วยสนับสนุนองค์กรนั้นๆ มีความพร้อมยื่นขอใบรับรองจากหน่วยงานที่ให้การรับรอง

คณะสาธารณสุขศาสตร์ มหาวิทยาลัยธรรมศาสตร์ได้เล็งเห็นความสำคัญและประโยชน์ของการตรวจประเมินภายในระบบการจัดการดังกล่าว จึงได้จัดทำโครงการฝึกอบรมหลักสูตร "การตรวจประเมินภายใน ISO 14001:2004" เพื่อให้ผู้เข้ารับการฝึกอบรมสามารถนำไปปฏิบัติได้ และนำไปใช้ในการพัฒนาระบบการจัดการอาหารฮาลาลและความปลอดภัยสำหรับองค์กรให้เกิดประสิทธิภาพสูงสุดต่อไป

#### วัตถุประสงค์ :

- 1 เพื่อให้ผู้เข้าฝึกอบรมเข้าใจถึงความหมายของการตรวจประเมินภายในและคุณสมบัติของผู้ตรวจประเมินภายใน
- 2 ผู้เข้าฝึกอบรมสามารถทำความเข้าใจข้อกำหนดของ ISO 14001:2004 เพื่อใช้เป็นแนวทางในการตรวจประเมินภายใน

#### วัตถุประสงค์ : (ต่อ)

- 3 ผู้ฝึกอบรมเข้าใจถึงการวางแผนในการตรวจประเมินเพื่อใช้ในการจัดทำโปรแกรมสำหรับการตรวจประเมินภายใน
- 4 ผู้ฝึกอบรมเข้าใจถึงการเตรียมการในการตรวจประเมินภายใน เพื่อใช้ในการจัดทำรายการการตรวจประเมิน (Checklist)
- 5 ผู้ฝึกอบรมเข้าใจถึงเทคนิคในการตรวจประเมิน เพื่อใช้ในการตั้งคำถาม สัมภาษณ์, การสุ่มตัวอย่างและการรวบรวมหลักฐานในการตรวจประเมิน
- 6 ผู้ฝึกอบรมสามารถเขียนใบร้องขอให้มีการแก้ไข (CARs) ที่แสดงถึงข้อเท็จจริงและเป็นประโยชน์กับผู้ตรวจประเมิน
- 7 ผู้ฝึกอบรมสามารถเขียนรายงานผลการตรวจประเมินเพื่อให้ผู้บริหารใช้ในการพัฒนาและปรับปรุงความมีประสิทธิภาพประสิทธิผลของระบบบริหารจัดการด้านสิ่งแวดล้อม

#### ขอบเขตเนื้อหาหลักสูตร :

- 1.วัตถุประสงค์และความหมายของการตรวจประเมินภายใน
- 2.ประเภทของการตรวจประเมินภายใน
- 3.คุณสมบัติของผู้ตรวจประเมินภายใน
- 4.การทบทวนข้อกำหนด ISO 14001:2004
5. การวางแผนในการตรวจประเมินภายใน
- 6.การดำเนินการในการตรวจประเมินภายใน
7. การพิจารณาตัดสินประเด็นความไม่สอดคล้อง
8. การรายงานผลการตรวจประเมินภายใน

#### การทำกิจกรรมกลุ่ม (Workshop) :

- 1.การจัดทำโปรแกรมการตรวจประเมินภายใน
- 2.การจัดทำรายการตรวจประเมิน (Checklist)
- 3.การจำลองสถานการณ์การตรวจประเมินจริง

#### การอบรมประกอบด้วย :

- 1.การบรรยาย
- 2.การฝึกปฏิบัติ (workshop)

#### วัน เวลา และสถานที่ :

วันที่ 11 - 12 กุมภาพันธ์ 2559 ณ อาคารนิยชาติ ชั้น 5 (ห้อง 530)

คณะสาธารณสุขศาสตร์ มหาวิทยาลัยธรรมศาสตร์ (ศูนย์รังสิต)

#### กลุ่มเป้าหมาย/คุณสมบัติของผู้เข้าร่วมการอบรม :

ผู้เข้าร่วมการอบรมควรมีพื้นฐานข้อกำหนดระบบการจัดการสิ่งแวดล้อม

ISO 14001:2004 มาก่อนเข้ารับการอบรมหลักสูตรนี้ โดยกลุ่มเป้าหมาย

- 1) อาจารย์ บุคลากรเจ้าหน้าที่ และมีนักศึกษา มหาวิทยาลัย
- 2) ผู้บริหาร ตัวแทนระบบการจัดการอาหารฮาลาลและความปลอดภัย (EMR) เจ้าหน้าที่ความปลอดภัย และเจ้าหน้าที่ทุกระดับ
- 3) ผู้สนใจทั่วไป

#### ค่าลงทะเบียน :

ท่านละ ค่าลงทะเบียน 3,500 บาท (สามพันห้าร้อยบาทถ้วน)

รวมเอกสารประกอบการอบรม พร้อมอาหารว่างและเครื่องดื่ม และอาหารกลางวัน

#### การชำระเงิน :

ชำระค่าอบรม 3,500 บาท (สามพันห้าร้อยบาทถ้วน)  
ธนาคาร ไทยพาณิชย์ สาขาซอยมหาวิทยาลัยธรรมศาสตร์  
ประเภทบัญชี ออมทรัพย์ ชื่อบัญชี คณะสาธารณสุขศาสตร์  
เลขที่บัญชี 475-0-56198-3

\*สามารถเบิกได้ตามสิทธิเบิกตามใบสั่งเบิกตามประกาศกระทรวงการคลัง\*

วันที่ 14 ธันวาคม 2558	
08.30 - 08.45 น.	ลงทะเบียน
08.45 - 09.00 น.	เปิดการอบรม โดยคณบดีคณะสาธารณสุขศาสตร์
09.00 - 10.30 น.	ความรู้เบื้องต้นเกี่ยวกับระยะเวลาปลอดเหตุการณ์ หรือ ระยะรอดชีพ (Time to event หรือ Survival time)
	ฟังก์ชันที่เกี่ยวข้องกับการวิเคราะห์การอยู่รอด
10.30 - 10.45 น.	รับประทานอาหารว่างและเครื่องดื่ม
10.45 - 12.00 น.	การสร้าง survival curves Kaplan-Meier Method และLife Table Method
12.00 - 13.00 น.	พักรับประทานอาหารกลางวัน
13.00 - 14.15 น.	ฝึกปฏิบัติการวิเคราะห์ข้อมูลเพื่อสร้าง survival curves
14.15 - 14.30 น.	รับประทานอาหารว่างและเครื่องดื่ม
14.30 - 16.30 น.	การเปรียบเทียบ survival curves 2 กลุ่ม และการทดสอบความเท่ากันของ survival curves
	ฝึกปฏิบัติการวิเคราะห์ข้อมูลเพื่อเปรียบเทียบ survival curves 2 กลุ่ม และการทดสอบความเท่ากันของ survival curves
วันที่ 15 ธันวาคม 2558	
09.00 - 10.30 น.	หลักการวิเคราะห์ข้อมูลด้วย Cox regression analysis
	ฝึกปฏิบัติการวิเคราะห์ด้วย Cox regression analysis
10.30 - 10.45 น.	รับประทานอาหารว่างและเครื่องดื่ม
10.45 - 12.00 น.	ปฏิบัติการวิเคราะห์ข้อมูลเชิงซ้อนด้วย Cox regression analysis
12.00 - 13.00 น.	พักรับประทานอาหารกลางวัน
13.00 - 14.15 น.	ปฏิบัติการวิเคราะห์ข้อมูลเชิงซ้อนด้วย Cox regression analysis
14.15 - 14.30 น.	รับประทานอาหารว่างและเครื่องดื่ม
14.30 - 16.00 น.	เขียนนำเสนอผลการวิเคราะห์ข้อมูลเชิงซ้อนจากการวิเคราะห์ข้อมูลด้วยสถิติ Cox regression analysis มอบประกาศนียบัตร และปิดการอบรม

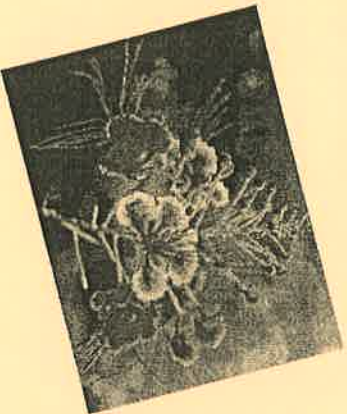

ติดต่อสอบถามรายละเอียดเพิ่มเติมที่ งานวิจัยและบริการวิชาการ โทร:02-564-4440-79 ต่อ 7425 หรือ 085-362-0126

หรือดูรายละเอียดเพิ่มเติมที่ [www.fph.tu.ac.th](http://www.fph.tu.ac.th)

ส่งเอกสารทางหมายเลขโทรสาร 02-516-2708, 02-516-2704

วิทยากรโดย : ผศ.ดร.สิริมา มงคลสัมฤทธิ์

คณะสาธารณสุขศาสตร์

มหาวิทยาลัยธรรมศาสตร์

หมายเหตุ : เอกสารประกอบการบรรยาย พร้อม ,  
ประกาศนียบัตรผ่านการอบรม



โครงการอบรมเชิงปฏิบัติการ

“การวิเคราะห์ข้อมูลด้วย Cox regression analysis”

วันที่ 14 - 15 ธันวาคม 2558

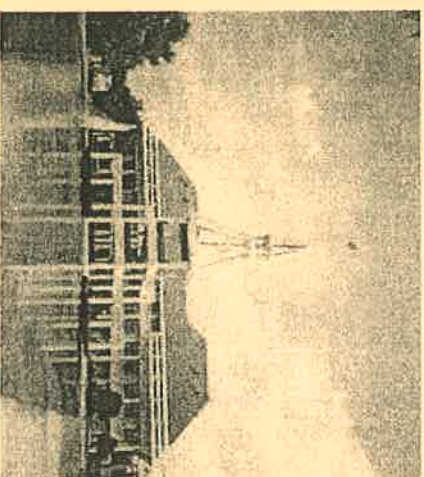

คณะสาธารณสุขศาสตร์

มหาวิทยาลัยธรรมศาสตร์

มหาวิทยาลัยบรมกุศลธรรมศาสตร์ ศูนย์รังสิต

### โครงการฝึกเชิงปฏิบัติการ

"การวิเคราะห์ข้อมูลด้วย Cox regression analysis"

#### หลักการและเหตุผล :

การวิเคราะห์การอยู่รอดเป็นเทคนิคที่สามารถนำไปใช้ในการศึกษาได้ ในหลากหลายแขนง เช่น สถิติประชากร หรืองานวิจัยทางการแพทย์และสาธารณสุข การวิเคราะห์การอยู่รอดใช้ในการศึกษาสำหรับงานวิจัยที่มีการติดตามกลุ่มเป้าหมายในช่วงระยะเวลาใด ระยะเวลาหนึ่ง เหตุการณ์ที่สนใจอาจเป็น การกลับมามีชีวิต ยาสีฟันติดตัว การกลับมามีชีวิตครั้งแรก การป่วยเป็นโรค การเสียชีวิต หรือการหายจากโรคก็ได้ โดยทั่วไปในการศึกษาที่มีการติดตามกลุ่มเป้าหมายเป็นระยะเวลานาน อาจมีกลุ่มเป้าหมายบางส่วนที่หายไป ระหว่างที่ทำการศึกษา ทำให้ระยะเวลาในการติดตามผลลัพธ์ (outcome) ของกลุ่มเป้าหมายแต่ละคนมีความแตกต่างกัน เมื่อต้องการหาความสัมพันธ์ระหว่างผลลัพธ์ (outcome) 1 ตัว กับปัจจัยเสี่ยง (factor) หลายๆปัจจัยพร้อมกัน โดยที่มี outcome เป็น time to event เช่นนี้ ควรใช้วิธีการวิเคราะห์ข้อมูลที่เรียกว่า Cox regression analysis คณะสาธารณสุขศาสตร์ มหาวิทยาลัยธรรมศาสตร์ เป็นสถาบันผลิตบุคลากรทางด้านสาธารณสุขและมีหน้าที่ให้บริการทางด้านวิชาการแก่สังคม จึงได้จัดอบรมเชิงปฏิบัติการเรื่อง "การวิเคราะห์ข้อมูลด้วย Cox regression analysis" เพื่อให้ผู้เข้าอบรมสามารถทำการวิเคราะห์ข้อมูลได้ด้วยตนเองได้ วิเคราะห์ข้อมูลได้อย่างเหมาะสม และนำเสนอข้อมูลได้อย่างถูกต้อง

#### วัตถุประสงค์ :

เพื่อให้ผู้เข้าร่วมอบรมสามารถทำการวิเคราะห์ข้อมูลเองได้ด้วยสถิติ Cox regression analysis และสามารถแปลผล นำเสนอผลการวิเคราะห์ข้อมูลได้อย่างถูกต้อง

#### ขอบเขตและเนื้อหาของอบรม :

- หลักการวิเคราะห์ข้อมูลเพื่อศึกษาปัจจัยที่มีความสัมพันธ์และปัจจัยเสี่ยงของการเกิดปัญหาสุขภาพที่มีผลลัพธ์ (outcome) เป็น time to event
- ปฏิบัติการวิเคราะห์ Cox regression analysis การแปลผลและการนำเสนอผลการวิเคราะห์ข้อมูล

#### การอบรมประกอบด้วย :

- การบรรยาย
- การฝึกปฏิบัติโดยใช้โปรแกรมสำเร็จรูปทางสถิติ

#### กลุ่มเป้าหมาย :

- นักศึกษาระดับปริญญาโท ปริญญาเอก อาจารย์ ผู้ปฏิบัติงานที่เกี่ยวข้องกับสุขภาพและสาธารณสุข
- นักวิชาการของหน่วยงานทุกระดับทั้งภาครัฐและเอกชน
- นักวิชาการและผู้สนใจทั่วไป

#### วัน เวลา และสถานที่ :

วันที่ 14 - 15 ธันวาคม 2558 ณ อาคารปิยชชาติ ชั้น 5 (ห้อง 530)

คณะสาธารณสุขศาสตร์ มหาวิทยาลัยธรรมศาสตร์ (ศูนย์รังสิต)

#### ค่าลงทะเบียน :

ท่านละ ค่าลงทะเบียน 3,500 บาท (สามพันห้าร้อยบาทถ้วน)

รวมเอกสารประกอบการอบรม พร้อมอาหารว่างและเครื่องดื่ม และอาหารกลางวัน

### ผู้เข้าอบรมต้องมีใบเติมคุณสมบัติดังต่อไปนี้

#### การสมัครเข้ารับการอบรม :

- สมัครทาง website : [www.fph.tu.ac.th](http://www.fph.tu.ac.th)
- Download ใบสมัครจาก website : [www.fph.tu.ac.th](http://www.fph.tu.ac.th) แล้วแนบใบสมัครที่เติมข้อความครบถ้วนแล้วพร้อมหลักฐานการชำระเงินไปที่คุณศุภศิษย์ มากแพทยย์ หมายเลขโทรสาร 02-516-2708 หรือ 02-516-2704 หรือ Scan ส่งทาง Email : [pisamai28@gmail.com](mailto:pisamai28@gmail.com) หรือ โทรศัพท์ 02-564-4440-79 ต่อ 7425
- ส่งใบสมัครพร้อมหลักฐานการชำระเงินไปที่คุณศุภศิษย์ มากแพทยย์ คณะสาธารณสุขศาสตร์ มหาวิทยาลัยธรรมศาสตร์ อาคารปิยชชาติ ชั้น 10 ถนนพหลโยธิน ต.คลองหนึ่ง อ.คลองหลวง จ.ปทุมธานี 12121

#### การชำระเงิน :

ชำระค่าอบรม 3,500 บาท (สามพันห้าร้อยบาทถ้วน)  
ธนาคาร กรุงไทย สาขาอภัยมหาวิทยาลัยธรรมศาสตร์  
ประเภทบัญชี ออมทรัพย์ ชื่อบัญชี คณะสาธารณสุขศาสตร์  
เลขที่บัญชี 475-0-56198-3

#### \*สามารถเบิกได้ตามสิทธิจากต้นสังกัดตามประกาศกระทรวงการคลัง\*

!!!!!!!!!!  
ตั้งแต่วันที่ 1 ธันวาคม 2558  
จนกระทั่ง 25 ธันวาคม 2558