

ฝ่ายจัดการทรัพย์สินและรายได้
 เลขรับ..... 1268
 วันที่..... 13 ต.ค. 2557
 เวลา..... 16.12.16



มหาวิทยาลัยแม่ฟ้าหลวง
 เลขรับ..... 2168
 วันที่..... 13.10.57
 เวลา..... 16.12.16

ที่ ศธ ๕๙๐๐/ ว.๐๗๕๘๑

มหาวิทยาลัยแม่ฟ้าหลวง
 ๓๓๓ ม.๑ ต.ท่าสุด อ.เมือง
 จ.เชียงราย ๕๗๑๐๐

๑๗ กันยายน ๒๕๕๗

กองประชาสัมพันธ์
 มหาวิทยาลัยเทคโนโลยีราชมงคลศรีวิชัย
 เลขรับ 10 ต.ค. 2557
 วันที่.....
 เวลา..... 16.12.16

เรื่อง ขอบความอนุเคราะห์ประชาสัมพันธ์
 เรียน อธิการบดี มหาวิทยาลัยเทคโนโลยีราชมงคลศรีวิชัย

สิ่งที่ส่งมาด้วย แผ่นพับประชาสัมพันธ์สำนักงานจัดการทรัพย์สินและรายได้ มหาวิทยาลัยแม่ฟ้าหลวง

มหาวิทยาลัยแม่ฟ้าหลวงตั้งอยู่บนเนื้อที่กว่า ๕,๐๐๐ ไร่ รายล้อมไปด้วยขุนเขาและต้นไม้
 นานาพันธุ์ ท่ามกลางธรรมชาติที่สวยงามและร่มรื่น ด้วยแนวคิด University in the park โดยอยู่ห่างจาก
 ตัวเมืองจังหวัดเชียงรายเพียง ๑๗ กิโลเมตร ห่างจากสนามบินนานาชาติแม่ฟ้าหลวงเพียง ๙ กิโลเมตร
 อีกทั้งยังอยู่ใกล้กับสถานที่ท่องเที่ยวมากมายทั้งในเขตอำเภอแม่จัน อำเภอแม่สาย อำเภอเชียงแสน
 และเขตติดต่อชายแดนกับประเทศเพื่อนบ้านทั้งเมียนมาร์และสปป.ลาว

สำนักงานจัดการทรัพย์สินและรายได้ มหาวิทยาลัยแม่ฟ้าหลวง เป็นหน่วยงาน
 ที่รับผิดชอบดูแลด้านการบริหารจัดการรายได้จากทรัพย์สินของมหาวิทยาลัย เป็นศูนย์รวมบริการต่าง ๆ
 ที่สามารถรองรับความต้องการของผู้ใช้บริการได้อย่างหลากหลาย อาทิเช่น ห้องอบรมประชุมสัมมนา
 ห้องจัดเลี้ยง ที่พัก อาหาร อาหารว่างและเครื่องดื่ม เป็นต้น

ในการนี้จึงใคร่ขอประชาสัมพันธ์มายังหน่วยงานของท่าน เพื่อหวังว่ามหาวิทยาลัยจักได้มี
 โอกาสเป็นส่วนหนึ่งในการสร้างประสบการณ์ที่น่าประทับใจและเป็นທີ່จดจำในงานสำคัญหรือกิจกรรมของ
 ท่านต่อไป

เรียน อธิการบดี

ขอแสดงความนับถือ

เห็นสมควรปฏิบัติทุกประการ

วิภาดา ทองทิพย์ หัวหน้างานการเงิน มทร.ศรีวิชัย (นางพรทิพย์ กุติโยธิน)

รองอธิการบดี ปฏิบัติการแทน
 อธิการบดีมหาวิทยาลัยแม่ฟ้าหลวง

๑๓ ต.ค. ๕๗

ดิฉัน พรทิพย์ กุติโยธิน

สำนักงานจัดการทรัพย์สินและรายได้ มหาวิทยาลัยแม่ฟ้าหลวง
 โทรศัพท์ ๐-๕๓๙๑-๖๐๓๐ โทรสาร ๐-๕๓๙๑-๖๐๒๘
 อีเมล asset@mfu.ac.th

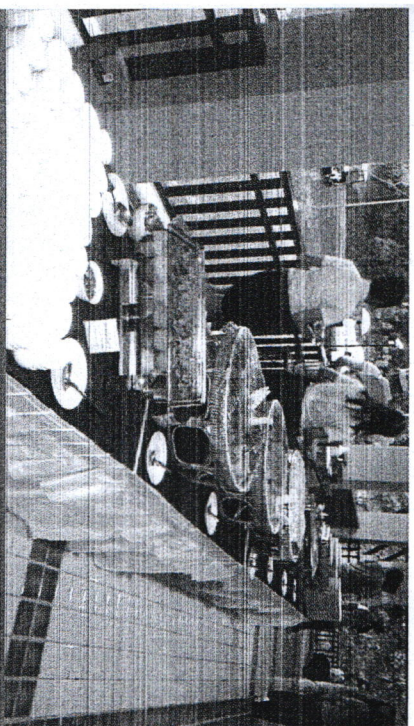

3. อาหาร/อาหารว่างและเครื่องดื่ม

ด้วยแนวคิด “ครัวมหาวิทยาลัย” เรือรบนำไปให้บริการอาหาร เครื่องดื่ม อาหารว่าง งานจัดเลี้ยง สำหรับงานประชุม สัมมนาและกิจกรรมต่าง ๆ ภายในมหาวิทยาลัยทั้งในเพื่ออำนวยความสะดวกแก่ผู้จัดกิจกรรมดังกล่าวก็ยังช่วยย่นต้นทุนการควบคุมค่าใช้จ่ายรวมไปถึงได้รับสิทธิพิเศษที่ปรึกษาภาพอีกด้วยสอบถามข้อมูลเพิ่มเติมที่ 0-5391-7035 หรือ <http://asset.mfu.ac.th/waterfront.php>

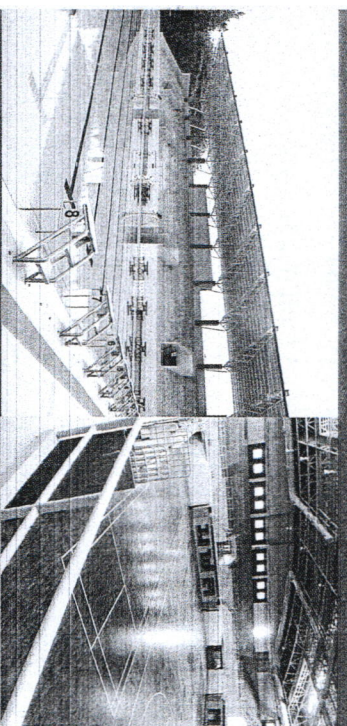

4. ศูนย์กีฬาหาวิทยาลัย

ศูนย์กีฬาหาวิทยาลัย ประกอบด้วยอาคารกีฬาอเนกประสงค์ขนาดความจุ 6,000 คน สนามฟุตบอลและสระว่ายน้ำมาตรฐานการกีฬาแห่งชาติ มีพื้นที่กว้างขวางสำหรับการแข่งขันกีฬาหรือการจัดกิจกรรมต่างๆ ถึงกลางแจ้งลิโอสเปซ เพื่อให้บริการแก่บุคลากรไป ในกรณีว่างเว้นจากการฝึกหัดในการเรียนการสอนสอบถามข้อมูลเพิ่มเติมที่ 0-5391-6029



5. ศูนย์หนังสือ/หนังสือรัก

ศูนย์หนังสือหาวิทยาลัยแม่ฟ้าหลวงจัดทำหน่วยหนังสือสารเรียนการสอน อุปกรณ์เครื่องเขียน เครื่องแต่งกายนักศึกษา รวมถึงหนังสือรักของมหาวิทยาลัย ในรูปแบบที่หลากหลายสามารถตั้งอยู่บริเวณอาคารสภามหาวิทยาลัยแม่ฟ้าหลวงสอบถามข้อมูลเพิ่มเติมที่ 0-5391-7020-4 หรือ <http://www.bookcenter.mfu.ac.th/index.php>

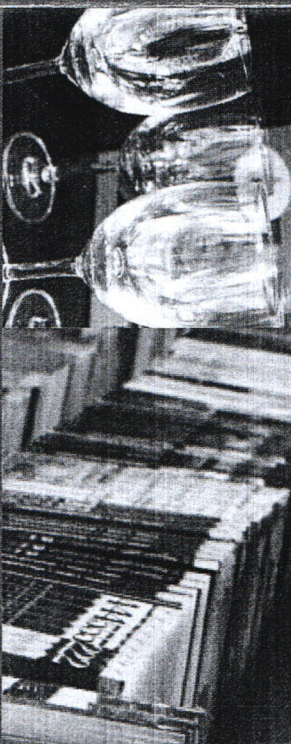

ติดต่อสอบถามข้อมูลเพิ่มเติม

สำนักงานจัดการทรัพย์สินและรายได้ มหาวิทยาลัยแม่ฟ้าหลวง

อาคารบริหารกลาง (AD2) ชั้น 2

โทรศัพท์ 053-916029-30 โทรสาร 053-916028

E-mail asset@mfu.ac.th



สำนักงานจัดการทรัพย์สินและรายได้
มหาวิทยาลัยแม่ฟ้าหลวง

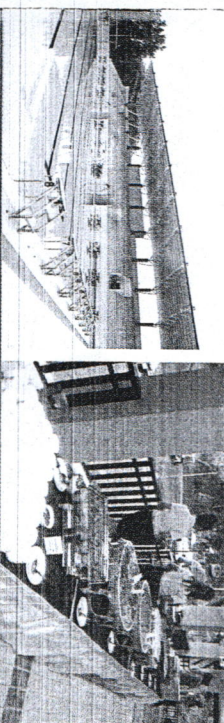
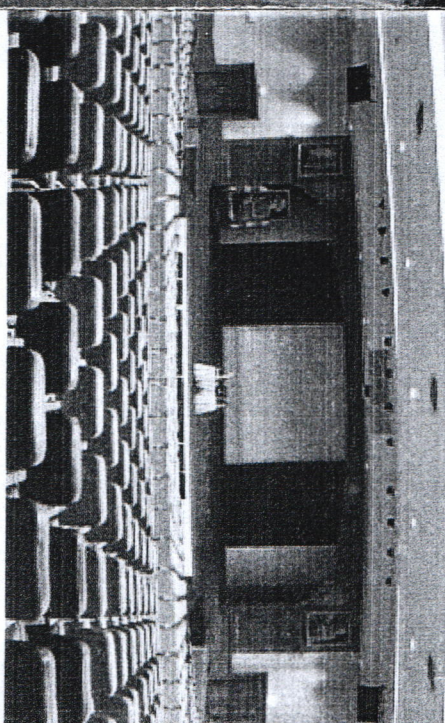

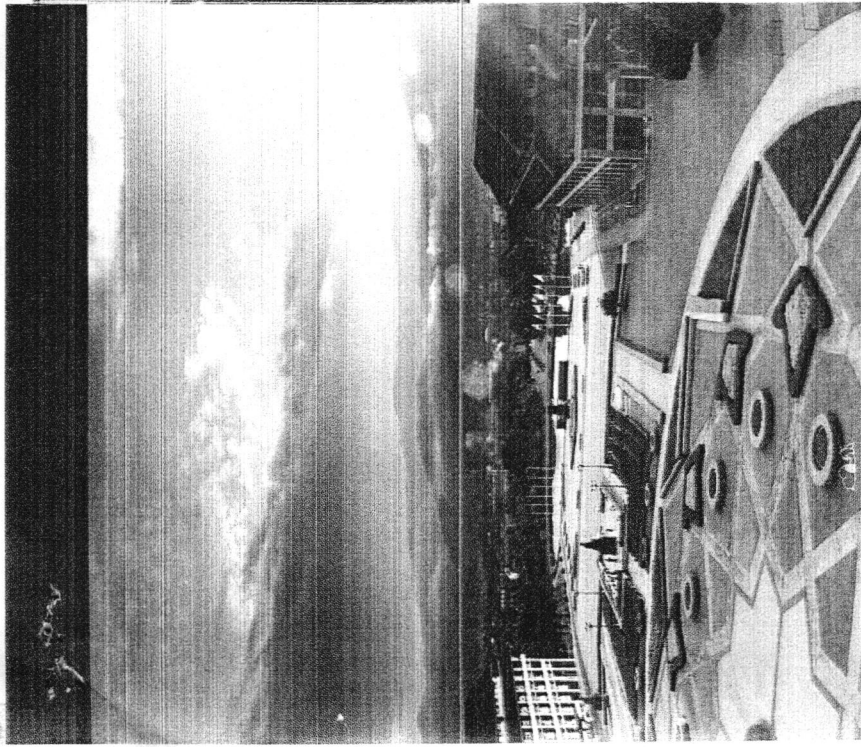

มหาวิทยาลัยแม่ฟ้าหลวงตั้งอยู่บนเนื้อที่กว่า 5,000 ไร่ รายล้อมไปด้วยขุนเขาและต้นไม้ขนาดใหญ่ ท่ามกลางธรรมชาติที่สวยงามและเขียวชอุ่มเพียง 17 กิโลเมตรเท่านั้น อีกทั้งยังอยู่ใกล้กับสถานที่ท่องเที่ยวมากมายทั้งภายในและภายนอก มหาวิทยาลัย อาทิ ศูนย์ภาษาและวัฒนธรรมจีนสิรินธร วิทยาลัยนานาชาติ ดอยตุงดอยแม่สลอง และสามเหลี่ยมทองคำ เป็นต้น

สำนักงานจัดการทรัพย์สินและรายได้ มหาวิทยาลัยแม่ฟ้าหลวง เป็นหน่วยงานที่รับผิดชอบดูแลด้านการบริหารจัดการรายได้จากทรัพย์สินของมหาวิทยาลัยทุกประเภทเพื่อก่อให้เกิดประโยชน์สูงสุดต่อมหาวิทยาลัย ดังนั้นสำนักงานจัดการทรัพย์สินและรายได้จึงเป็นศูนย์รวมซึ่งมีบริการต่างๆ สามารถรองรับความต้องการของผู้ใช้บริการได้อย่างหลากหลายดังนี้



1. ห้องประชุมสัมมนาและห้องจัดเลี้ยง

มหาวิทยาลัยได้มีบริการห้องประชุม ออธรณ สัมมนาเพื่อให้บริการแก่บุคคลทั่วไป ในกรณีว่างวันจากภารกิจหลักในการเรียนการสอนโดยมีขนาดความจุตั้งแต่ 10 คนขึ้นไปถึง 1,500 คนพร้อมทั้งให้บริการห้องปฏิบัติการคอมพิวเตอร์ ขนาดความจุตั้งแต่ 60 ถึง 120 เครื่องต่อห้องซึ่งพร้อมสรรพและสมบูรณ์แบบด้วยอุปกรณ์ไฮเทคที่ทันสมัย และการบริการที่ประทับใจสอบถามข้อมูลเพิ่มเติมได้ที่ 0-5391-6029 หรือ <http://asset.mfu.ac.th/meeting.php>

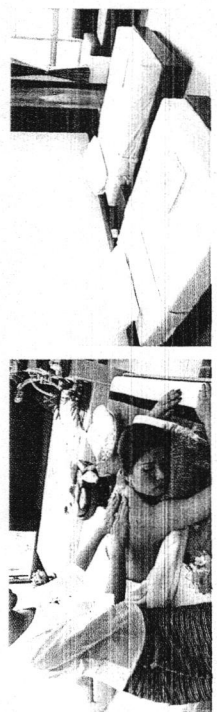
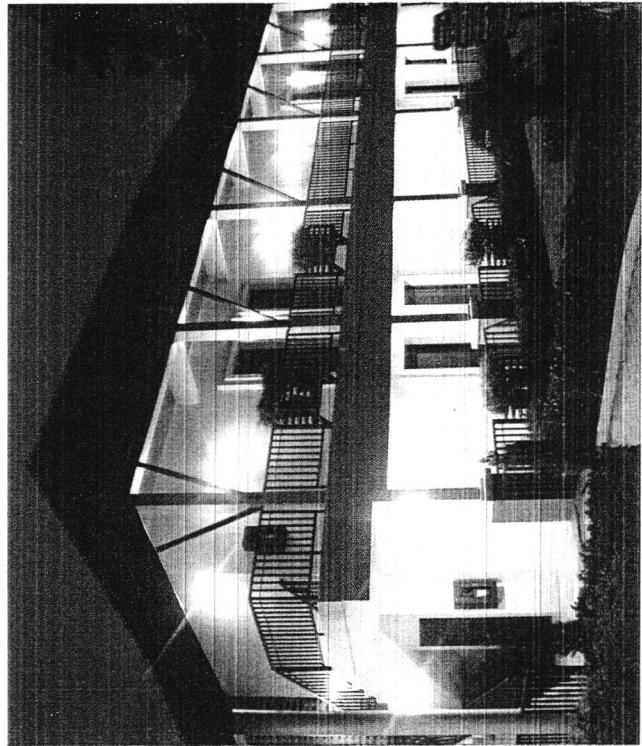

2. ที่พักภายในมหาวิทยาลัย บ้านพักรับรอง

บริการที่พักสำหรับบุคคลภายนอก ประกอบด้วยบ้านพักรับรอง จำนวน 25 ห้องและเรือนรับรองจำนวน 6 หลัง พร้อมด้วยสิ่งอำนวยความสะดวก เครื่องปรับอากาศ โทรทัศน์ตู้เย็น อินเทอร์เน็ต ล้อมรอบไปด้วยบรรยากาศและทัศนียภาพที่สวยงามในราคาเป็นกันเอง สอบถามข้อมูลเพิ่มเติมได้ที่ 0-5391-7470 หรือ <http://asset.mfu.ac.th/residence.php>

วนาครรม

บริการที่พักสำหรับงานประชุมสัมมนา ศึกษาดูงาน และบุคคลทั่วไป ด้วยแนวคิด “Inn On Campus” ที่พักภายในมหาวิทยาลัย ประกอบด้วย ห้องพักรับรอง 97 ห้อง พร้อมด้วยสิ่งอำนวยความสะดวก เครื่องปรับอากาศ โทรทัศน์ ตู้เย็น อินเทอร์เน็ต ล้อมรอบไปด้วยบรรยากาศและทัศนียภาพที่สวยงาม ในราคาเป็นกันเอง สอบถามข้อมูลเพิ่มเติมได้ที่ 0-5391-7899 หรือ <http://asset.mfu.ac.th/residence.php>

วนาครรม

วนาครรม มีใช้ รีสอร์ทที่เป็นเพียงที่พักผ่อนในธรรมชาติที่สวยงามสะอาดสบายห้องล้อมไปด้วยสายน้ำและขุนเขา ทำนบแต่ยังเป็น สถานที่เพื่อสุขภาพและความงาม ที่เสนอบริการสปาเพื่อสุขภาพด้วยการแพทย์แผนไทยประยุกต์ การบริการดูแลสุขภาพของผิวพรรณ กิจกรรมส่งเสริมสุขภาพ เช่น โยคะ เอลิโบริคบำบัด เป็นต้น สอบถามข้อมูลเพิ่มเติมได้ที่ 0-5360-3600 หรือ <http://www.wanasomresort.com/>